

2020年度  
Aセメスター(A1・A2)  
時間割表

東京大学教養学部前期課程

# 2020年度 教養学部前期課程 授業等日程

## ◆9月～1月 授業等日程◆

- 授業期間 9月25日(金)～2月4日(木)
- 授業休止日 11月20日(金)全日：駒場祭準備のため  
11月24日(火)午前：駒場祭片付けのため  
1月15日(金)全日：大学入学共通テスト準備のため
- 祝休日等利用日 なし

### [セメスター科目]

◎授業日 (Aセメスター) ※11/18はセメスター科目の授業はなし

|     |    | 第1回  | 第2回  | 第3回   | 第4回   | 第5回   | 第6回   | 第7回   | 第8回   | 第9回   | 第10回  | 第11回  | 第12回  | 第13回  |
|-----|----|------|------|-------|-------|-------|-------|-------|-------|-------|-------|-------|-------|-------|
| 月曜日 | AM | 9/28 | 10/5 | 10/12 | 10/19 | 10/26 | 11/2  | 11/9  | 11/30 | 12/7  | 12/14 | 12/21 | 1/4   | 1/7   |
|     | PM |      |      |       |       |       |       |       |       |       |       |       |       |       |
| 火曜日 | AM | 9/29 | 10/6 | 10/13 | 10/20 | 10/27 | 11/10 | 11/17 | 12/1  | 12/8  | 12/15 | 12/22 | 1/5   | 1/12  |
|     | PM |      |      |       |       |       |       |       | 11/24 | 12/1  | 12/8  | 12/15 | 12/22 | 1/5   |
| 水曜日 | AM | 9/30 | 10/7 | 10/14 | 10/21 | 10/28 | 11/4  | 11/11 | 11/25 | 12/2  | 12/9  | 12/16 | 12/23 | 1/6   |
|     | PM |      |      |       |       |       |       |       |       |       |       |       |       |       |
| 木曜日 | AM | 10/1 | 10/8 | 10/15 | 10/22 | 10/29 | 11/5  | 11/12 | 11/19 | 11/26 | 12/3  | 12/10 | 12/17 | 12/24 |
|     | PM |      |      |       |       |       |       |       |       |       |       |       |       |       |
| 金曜日 | AM | 9/25 | 10/2 | 10/9  | 10/16 | 10/23 | 10/30 | 11/6  | 11/27 | 12/4  | 12/11 | 12/18 | 12/25 | 1/8   |
|     | PM |      |      |       |       |       |       |       |       |       |       |       |       |       |

- 振替授業日 1月7日(木)は、木曜日の授業は行わずに月曜日の授業を行う。
- 補講日 11月13日(金)全日、11月16日(月)全日  
1月12日(火)午後  
1月13日(水)全日～1月14日(木)全日
- 定期試験 1月18日(月)～1月27日(水) ※土・日を除く。予備日2月4日(木)。
- 専門科目試験 1月28日(木)～2月3日(水)

### [ターム科目]

◎授業日 (A1ターム)

| 週1コマ  |    | 第1回  | 第2回  | 第3回   | 第4回   | 第5回   | 第6回   | 第7回   |       |       |       |       |      |       |       |
|-------|----|------|------|-------|-------|-------|-------|-------|-------|-------|-------|-------|------|-------|-------|
| 月曜日   | AM | 9/28 | 10/5 | 10/12 | 10/19 | 10/26 | 11/2  | 11/9  |       |       |       |       |      |       |       |
|       | PM |      |      |       |       |       |       |       |       |       |       |       |      |       |       |
| 火曜日   | AM | 9/29 | 10/6 | 10/13 | 10/20 | 10/27 | 11/10 | 11/17 |       |       |       |       |      |       |       |
|       | PM |      |      |       |       |       |       |       |       |       |       |       |      |       |       |
| 水曜日   | AM | 9/30 | 10/7 | 10/14 | 10/21 | 10/28 | 11/4  | 11/11 |       |       |       |       |      |       |       |
|       | PM |      |      |       |       |       |       |       |       |       |       |       |      |       |       |
| 木曜日   | AM | 10/1 | 10/8 | 10/15 | 10/22 | 10/29 | 11/5  | 11/12 |       |       |       |       |      |       |       |
|       | PM |      |      |       |       |       |       |       |       |       |       |       |      |       |       |
| 金曜日   | AM | 9/25 | 10/2 | 10/9  | 10/16 | 10/23 | 10/30 | 11/6  |       |       |       |       |      |       |       |
|       | PM |      |      |       |       |       |       |       |       |       |       |       |      |       |       |
| 週2コマ  |    | 第1回  | 第2回  | 第3回   | 第4回   | 第5回   | 第6回   | 第7回   | 第8回   | 第9回   | 第10回  | 第11回  | 第12回 | 第13回  | 第14回  |
| 月・木曜日 | AM | 9/28 | 10/1 | 10/5  | 10/8  | 10/12 | 10/15 | 10/19 | 10/22 | 10/26 | 10/29 | 11/2  | 11/5 | 11/9  | 11/12 |
|       | PM |      |      |       |       |       |       |       |       |       |       |       |      |       |       |
| 火・金曜日 | AM | 9/25 | 9/29 | 10/2  | 10/6  | 10/9  | 10/13 | 10/16 | 10/20 | 10/23 | 10/27 | 10/30 | 11/6 | 11/10 | 11/17 |
|       | PM |      |      |       |       |       |       |       |       |       |       |       |      |       |       |

- 振替授業日 なし
- 補講日 11月13日(金)全日  
11月16日(月)全日
- 定期試験 11月18日(水)

◎授業日 (A2ターム)

| 週1コマ  |    | 第1回   | 第2回   | 第3回   | 第4回   | 第5回   | 第6回   | 第7回   |       |       |       |      |      |      |      |
|-------|----|-------|-------|-------|-------|-------|-------|-------|-------|-------|-------|------|------|------|------|
| 月曜日   | AM | 11/30 | 12/7  | 12/14 | 12/21 | 1/4   | 1/7   | 1/18  |       |       |       |      |      |      |      |
|       | PM |       |       |       |       |       |       |       |       |       |       |      |      |      |      |
| 火曜日   | AM | 12/1  | 12/8  | 12/15 | 12/22 | 1/5   | 1/12  | 1/19  |       |       |       |      |      |      |      |
|       | PM | 11/24 | 12/1  | 12/8  | 12/15 | 12/22 | 1/5   |       |       |       |       |      |      |      |      |
| 水曜日   | AM | 11/25 | 12/2  | 12/9  | 12/16 | 12/23 | 1/6   | 1/20  |       |       |       |      |      |      |      |
|       | PM |       |       |       |       |       |       |       |       |       |       |      |      |      |      |
| 木曜日   | AM | 11/19 | 11/26 | 12/3  | 12/10 | 12/17 | 12/24 | 1/21  |       |       |       |      |      |      |      |
|       | PM |       |       |       |       |       |       |       |       |       |       |      |      |      |      |
| 金曜日   | AM | 11/27 | 12/4  | 12/11 | 12/18 | 12/25 | 1/8   | 1/22  |       |       |       |      |      |      |      |
|       | PM |       |       |       |       |       |       |       |       |       |       |      |      |      |      |
| 週2コマ  |    | 第1回   | 第2回   | 第3回   | 第4回   | 第5回   | 第6回   | 第7回   | 第8回   | 第9回   | 第10回  | 第11回 | 第12回 | 第13回 | 第14回 |
| 月・木曜日 | AM | 11/19 | 11/26 | 11/30 | 12/3  | 12/7  | 12/10 | 12/14 | 12/17 | 12/21 | 12/24 | 1/4  | 1/7  | 1/18 | 1/21 |
|       | PM |       |       |       |       |       |       |       |       |       |       |      |      |      | 1/21 |
| 火・金曜日 | AM | 11/27 | 12/1  | 12/4  | 12/8  | 12/11 | 12/15 | 12/18 | 12/22 | 12/25 | 1/5   | 1/8  | 1/12 | 1/22 | 1/22 |
|       | PM | 11/24 | 11/27 | 12/1  | 12/4  | 12/8  | 12/11 | 12/15 | 12/18 | 12/22 | 12/25 | 1/5  | 1/8  | 1/19 | 1/22 |

- 振替授業日 1月7日(木)は、木曜日の授業は行わずに月曜日の授業を行う。
- 補講日 1月12日(火)午後  
1月13日(水)全日～1月14日(木)全日
- 定期試験 1月25日(月)～1月27日(水) ※土・日を除く。予備日2月4日(木)。

|     | 授業時間 (105分)   | 定期試験時間 (90分)  |
|-----|---------------|---------------|
| 1時限 | 8時30分～10時15分  | 8時40分～10時10分  |
| 2時限 | 10時25分～12時10分 | 10時35分～12時05分 |
| 3時限 | 13時00分～14時45分 | 13時10分～14時40分 |
| 4時限 | 14時55分～16時40分 | 15時05分～16時35分 |
| 5時限 | 16時50分～18時35分 | 17時00分～18時30分 |
| 6時限 | 18時45分～20時30分 | 18時55分～20時25分 |

# は じ め に

この冊子には、2020年度のAセメスターに教養学部前期課程の1・2年生に対して開講される講義の学年・科類・専門学部ごとの時間割（『時間割表』）が記載されています。

『時間割表』は、「科類別時間割表」「総合科目等時間割表」「専門科目一覧表」に分かれています。受講するクラスが指定されている科目（総合科目を含む）は、科類ごとに「科類別時間割表」に、受講するクラスが指定されていない総合科目、主題科目及び展開科目は、「総合科目等時間割表」に、各種情報が記載されています。

入学時に配付された『履修の手引き』を参照して、前期課程の修了要件を満たすためにはどの科目群からどの程度の単位の履修が必要か、進学志望の学部・学科等の要望科目・要求科目はどうか、将来進むべき専門分野の基礎知識を十分につけ、あわせて幅広く深い教養を身につけるためにはどのような組み合わせで講義を履修するのがよいかなどを十分に考えて、バランスよく履修計画を立ててください。

冊子の前半には、前期課程科目の履修登録の方法などについて記載しています。教務手続き等で不明な点がある場合には、一度、この冊子の記載内容を確認してください。

## 『科目紹介』について

教養学部前期課程ホームページ（以下HP）上（<http://www.c.u-tokyo.ac.jp/zenki/>）に前期課程科目の講義に関する情報（『科目紹介』：シラバスを抜粋したもの）を公開しています。

『科目紹介』で掲載しているのは一部の項目のみとなります。より詳しい情報は、UTAS（<https://utas.adm.u-tokyo.ac.jp/campusweb/>）のシラバスで公開していますので、履修を検討している講義については必ずUTASを参照してください。

# 目 次

## 1. 授業の履修にあたって

|                        |    |
|------------------------|----|
| 教務システム（UTAS）へのログインについて | 1  |
| その他学務システム              | 3  |
| シラバス                   | 4  |
| 履修登録                   | 10 |
| 休講・補講・教室変更参照           | 11 |
| レポート                   | 13 |
| お知らせ・掲示について            | 14 |
| システムからのメール配信について       | 16 |

## 2. 時間割表

### 科類別時間割表

|          |    |
|----------|----|
| 1年文科一・二類 | 19 |
| 1年文科三類   | 22 |
| 1年理科一類   | 25 |
| 1年理科二・三類 | 28 |

|           |    |
|-----------|----|
| 総合科目等時間割表 | 31 |
|-----------|----|

|         |    |
|---------|----|
| 専門科目一覧表 | 52 |
|---------|----|

|         |    |
|---------|----|
| 教職科目一覧表 | 79 |
|---------|----|

|             |    |
|-------------|----|
| 3. 教室配置図・地図 | 80 |
|-------------|----|

# 教務システム (UTAS) へのログインについて

## 【教養学部前期課程HP】

教務関係の重要なお知らせは、教養学部前期課程HP (<http://www.c.u-tokyo.ac.jp/zenki/index.html>) に掲載しています。特にセメスターの始まりには、重要なお知らせを複数掲載しますので、必ず毎日チェックするようにしてください。

- ① サイドメニュー：授業日程やレポートボックス開設状況、休講・教室変更などの情報を掲載しています。
- ② アイコンから UTAS の画面に遷移できます。
- ③ 重要なお知らせはこちらに掲載しています。
- ④ ユータス君の窓：ユータス君の日常が見られます。
- ⑤ FAQ：よくある問い合わせについての回答を掲載しています。窓口に問い合わせる前に、FAQ を事前にご確認ください。

## お知らせ

| 教務課からのお知らせ |     | その他のお知らせ   |   |
|------------|-----|------------|---|
| 1年生        | 2年生 | 2019.02.12 | 平成30年度Aセメスター(A1・A2ターム)の試験受験許可者 & 時間割(2/12更新)                                |
|            |     | 2019.02.12 | 成績表閲覧(停止)について(1年生・2年生)  |
|            |     | 2019.01.31 | 【アルバイト募集】は終了しました】学生証交付補助等について(1/31更新)                                       |
|            |     | 2019.01.30 | 2年次専門科目について(1/30付 工学部試験教室情報更新)  |
|            |     | 2019.01.25 | !! 1/31まで!! 【重要】情報セキュリティ教育の実施について(注:未受講者はUTokyo WiFi 利用(停止))                |
|            |     | 2019.01.24 | 【再掲】2018年度Aセメスター(A1・A2ターム)の試験受験登録等について(A)試験2/4, B)試験1/4・C)試験4/5 各日 18:50(×) |

教務課からののお知らせはページ下部に掲載されています。

## 【UTAS】

本学の教務手続き（履修登録・シラバス参照・定期試験・成績確認・進学選択など）は教務システム（UTAS）（<https://utas.adm.u-tokyo.ac.jp/campusweb/campusportal.do>）を通じて行います。ログインにはUTokyo Accountを使用します。

※各種登録手続きは期限があり、期限を過ぎてからの登録は一切認められません。余裕を持って手続きを行うようにしてください。

### 〈スマホ版でのアクセスについて〉

UTASはスマートフォンからもアクセスすることが可能ですが、使用するWebブラウザによってはバージョン更新によって上手く動作しないケースがあります。

スマートフォンからのアクセスの際にはなるべく下記のWebブラウザを使用するようにしてください。

#### 推奨ブラウザ（スマートフォン用）

IOS : Safari

Android : Google Chrome

ユーザ名及びパスワードについて

学務システム(UTAS, ITC-LMS)のログインアカウント（ユーザ名）は「UTokyo Account」になります。UTokyo Accountについては以下のURLを参照ください。  
<https://www.u-tokyo.ac.jp/adm/dics/ja/account.html>

注意：以前は利用できていて、急にログインできなくなった場合は、パスワードの有効期限切れが考えられます。その場合は、こちらのメニューからパスワードを変更してください。

The login account (user name) for the Academic Affairs System (UTAS, ITC-LMS) is "UTokyo Account". Please refer to the following website for UTokyo Account.  
<https://www.u-tokyo.ac.jp/adm/dics/ja/account.html>

\*Note: In case you cannot log in to UTAS or ITC-LMS, your password might not be valid any more. Please change your password.

前期課程学生向けのお知らせについて

前期課程1・2年生向けのお知らせはこちらに掲載されますので、必ず確認してください。

English スマホ版

ログイン

Information  
アクセスが集中している時には、接続しづらいことがあります。その場合は時間を置いて再度ログインするようにしてください。

Link

東京大学 THE UNIVERSITY OF TOKYO

継続アカウントを使用してログインしてください

Username  
パスワード  
ログイン

パスワード変更・再設定  
Change or reset your password

UTokyo Accountについて  
About UTokyo Account

一度ログインをすれば、ブラウザを閉じない限り再ログイン時の認証はスキップされます。

UTokyo Account のパスワードを忘れた場合には下部のパスワード変更・再設定からリセットしてください。

## その他学務システム

教務で使用するシステムはUTASのみとなりますが、実際の授業の中で、学習管理のためにその他の学務システムを使用する場合があります。

### 【ITC-LMS】

ITC-LMS (Information Technology Center - Learning Management System) は本学の情報基盤センターが運営している学習管理システムです。出席管理、小テスト、課題・レポートの提出、授業資料のダウンロードなどの機能を使用できます。

授業コースへの登録は授業によって異なりますが、ご自身で登録することが可能なコースや、UTAS上での履修登録が必要なコースなどがあります。

※UTAS上でシラバスをお気に入り登録、または科目の履修登録を行うとITC-LMS上のコースに自動的に登録されます(反映には1～2日程度かかります)。

ITC-LMSの詳細については、下記URLをご確認ください。

URL : <https://www.ecc.u-tokyo.ac.jp/itc-lms/index.html>

### 《要注意》

履修登録は必ずUTASから行ってください。

ITC-LMSの受講登録はUTASの履修登録には反映されません。

UTASで履修登録がされていない科目は、試験を受けることができず、成績も付与されません。

ITC-LMS [Information Technology Center - Learning Management System] は、東京大学情報基盤センターが本学の教職員及び学生に対して提供する学習管理システムです。

**お知らせ**

- ユーザIDとパスワードを正しく入力してもログインできない場合は、その下にある「SSO」ボタンをクリックし、表示されたページでユーザIDとパスワードを入力してください。
- 「情報セキュリティ教育」に関しましては、下記のお知らせをご覧ください。ご質問がある際は記述されているお問い合わせ先にご連絡ください。
  - 学生の方：東京大学情報セキュリティ教育
  - 教職員の方：終了(お問い合わせは上記ページよりお願いします)
- UTASで行った履修登録などの設定変更は、ITC-LMSに反映されるまでに2日ほどかかります。すぐにコース(講義)を利用する必要がある場合は、コース管理者(担当教員)に自己登録の許可設定を依頼してください。
- 毎週火曜日 12:10～13:00 はメンテナンスのためシステムを停止する場合がありますので、ご了承ください。詳しくは [こちら](#) をご覧ください。
- 動作確認を行っているブラウザ(詳しくは [こちら](#))
  - Apple 社製 iOS 10 + Safari
  - Apple 社製 iOS 11 + Safari
  - Google 社製 Android 8 + Chrome 62

UTASと同様にUTokyo Accountでログインが可能です。

## 【シラバスPDF/電子ブック】

教養学部前期課程HPにシラバスの一部項目を抜粋したPDFと電子ブックを公開しています。開講されている科目の内容を一覧で確認したい場合にはこちらをご利用ください。

※シラバスの記載事項の抜粋であるため、より詳細な内容（授業計画や授業の方法、参考書など）を確認したい場合には必ずUTAS上のシラバスを参照してください。

## 東京大学授業カタログ・シラバスに関する情報

## 2018年度(平成30年度)

### 2018年度(平成30年度) Sセメスター

※時間割冊子に反映されていない授業開始前の変更があります。  
前期課程HP「時間割表」情報から必ず確認してください。

#### ★冊子版シラバス(統合ver.)

↓ファイルサイズが大きいため分冊版もご利用ください。

- ☆基礎科目
- ☆展開・総合科目
- ☆主題・PEAK科目
- ☆時間割表

### 2018年度(平成30年度) Sセメスター

#### ★冊子版シラバス(統合ver.)

↓ファイルサイズが大きいため分冊版もご利用ください。

- ☆基礎科目
- ☆展開・総合科目
- ☆主題・PEAK科目
- ☆時間割表

| 授業科目名 | 担当教員  | 授業 | 開講 | 対象クラス                          |
|-------|-------|----|----|--------------------------------|
| 英語一列  | 田中 浩二 | 英語 | 開講 | A3 1年次Ⅱ (2420) 文Ⅱ (24) 講Ⅱ (24) |
|       |       |    |    | A4 1年次Ⅱ (2440) 文Ⅱ (24) 講Ⅱ (24) |
|       |       |    |    | B3 1年次Ⅱ (2470) 文Ⅱ (24) 講Ⅱ (24) |
|       |       |    |    | B4 1年次Ⅱ (2480) 文Ⅱ (24) 講Ⅱ (24) |
| 英語一列  | 田中 浩二 | 英語 | 開講 | A3 1年次Ⅱ (2520) 文Ⅱ (24) 講Ⅱ (24) |
|       |       |    |    | A4 1年次Ⅱ (2540) 文Ⅱ (24) 講Ⅱ (24) |
|       |       |    |    | B3 1年次Ⅱ (2570) 文Ⅱ (24) 講Ⅱ (24) |
|       |       |    |    | B4 1年次Ⅱ (2580) 文Ⅱ (24) 講Ⅱ (24) |

## 【項目指定検索】

各授業のシラバスはUTAS上で公開されています。UTASにログイン後 「シラバス」 > 「Qシラバス項目指定検索（シラバス参照）」と進むと、開講学部毎のシラバス掲載情報を検索することが可能です。

項目指定検索

ソート順  曜日時間  開講科目名  科目コード  教員名

詳細な条件で検索する場合は、学部/研究科を選択してください

年度: 2018

学部/研究科 (開講学部): **教養学部(前期課程)**  選択所属以下の下層の所属を含む

学科/専攻 (開講学部): 指示なし

コース等 (開講学部): 指示なし

部会: 指示なし

時間割コード:

学期: 指示なし

開講科目名:  ※部分一致

教員名 (英字):  ※部分一致

教員名 (カナ):  ※部分一致

科目担当教員所属: 指示なし

学年: 指示なし

曜日: 指示なし

時間: 指示なし

授業使用言語:  (日本語, 英語, フランス語, ドイツ語)

検索結果表示件数: 100 件

[検索開始](#) [クリア](#)

シラバス項目指定検索 (シラバス参照) / 検索結果

1件目 から 100件目 の検索結果を表示しています (全部で 101件あります)

検索結果ページ: << 前へ 1 2 次へ >>

| No. | 開講 | 曜日・時間 | 開講所属        | 教室名                  | 抽出 | 時間割コード | 科目大区分 | 科目中区分      | 開講科目名      | 担当    | 参照 |
|-----|----|-------|-------------|----------------------|----|--------|-------|------------|------------|-------|----|
| 1   | S  | 月4    | 教養学部 (前期課程) | 情報教育棟 E25 教室         |    | 31438  | 基礎科目  | 初年次ゼミナール理科 | 初年次ゼミナール理科 | 今村 太郎 | 参照 |
| 2   | S  | 月4    | 教養学部 (前期課程) | 21KOMCEE West K401   |    | 31446  | 基礎科目  | 初年次ゼミナール理科 | 初年次ゼミナール理科 | 稲見 昌彦 | 参照 |
| 3   | S  | 月4    | 教養学部 (前期課程) | 21KOMCEE West K501   |    | 31440  | 基礎科目  | 初年次ゼミナール理科 | 初年次ゼミナール理科 | 森 敬則  | 参照 |
| 4   | S  | 月4    | 教養学部 (前期課程) | 21KOMCEE West K201   |    | 31443  | 基礎科目  | 初年次ゼミナール理科 | 初年次ゼミナール理科 | 岸野 洋久 | 参照 |
| 5   | S  | 月4    | 教養学部 (前期課程) | 教壇17号館 KALS (17号館2階) |    | 31439  | 基礎科目  | 初年次ゼミナール理科 | 初年次ゼミナール理科 | 梶井 寿夫 | 参照 |
| 6   | S  | 月4    | 教養学部 (前期課程) | 21KOMCEE West K302   |    | 31593  | 基礎科目  | 初年次ゼミナール理科 | 初年次ゼミナール理科 | 荒井 俊人 | 参照 |
| 7   | S  | 月4    | 教養学部 (前期課程) | その他(学内専) シラバス参照      |    | 31441  | 基礎科目  | 初年次ゼミナール理科 | 初年次ゼミナール理科 | 志村 毅  | 参照 |

基本情報 / Basic Information | 詳細情報 / Detailed Information | 授業計画詳細情報 / Class Schedule Details

|   |   |                         |   |                                 |                                 |            |                                |                 |         |             |  |             |  |
|---|---|-------------------------|---|---------------------------------|---------------------------------|------------|--------------------------------|-----------------|---------|-------------|--|-------------|--|
| 講義題目 / Subtitle                         | 歌徳流体力学による航空機設計入門  |                         |   |                                 |                                 |            |                                |                 |         |             |  |             |  |
| 授業の目的、概要 / Course Objectives / Overview | 航空機を設計する際には、様々な工学分野を統合することが重要ですが、その中のひとつとして航空機の周りの空気の流れをうまく利用することが不可欠になります。本ゼミナールでは航空機の空力設計において用いられる流体力学シミュレーションソフトウェア (研究室内で開発中) を用いることで、流体力学について理解を深めるとともに、航空機設計の第一歩として、今日の運送旅客機で用いられる翼型の空力設計を行います。   |                         |   |                                 |                                 |            |                                |                 |         |             |  |             |  |
| 授業のキーワード / Keywords                     | 授業のタイプ: 「問題発見・解決型」、工学/総合工学、航空機設計、流体力学、計算科学  |                         |   |                                 |                                 |            |                                |                 |         |             |  |             |  |
| 授業計画 / Schedule                         | 第1講: ガイダンス。第2講: 共通授業 (卒業実習の共通講習を含む)、第3-13講: 個別授業となります。<br>第3講: イントロダクション<br>第4講: 歌徳流体力学ソフトウェアを動かしてみよう! (実行編)<br>第5講: 歌徳流体力学ソフトウェアを動かしてみよう! (発表編)<br>第6講: 翼型周りの流れを解析してみよう! (講義編)<br>第7講: 翼型周りの流れを解析してみよう! (作業編)<br>第8講: 翼型周りの流れを解析してみよう! (発表編)<br>第9講: 翼型の翼型周り流れの解析 (導入編)<br>第10講: 翼型の翼型周り流れの解析 (作業編)<br>第11講: 翼型の翼型周り流れの解析 (発表編)<br>第12講: 航空機周りの歌徳流体力学解析  |                         |   |                                 |                                 |            |                                |                 |         |             |  |             |  |
| 授業の方法 / Teaching Methods                | 講義、グループワーク、口頭発表を交えながら進めていく予定です。   |                         |   |                                 |                                 |            |                                |                 |         |             |  |             |  |
| 成績評価方法 / Grade Evaluation               | 初年次ゼミナール理科の評価方法によって評価します。   |                         |   |                                 |                                 |            |                                |                 |         |             |  |             |  |
| 教科書 / Required Textbook                 | <table border="1"> <tr> <td>使用の有無 / Use of textbook</td> <td>次の教科書を使用する。 / Will use the following textbook</td> </tr> <tr> <td>著者 (訳者) 名 / Author (Translator)</td> <td>東京大学教養教育高度化機構初年次教育部門・堀田 達・高田智恵編</td> </tr> <tr> <td>書名 / Title</td> <td>科学の授業: アクティブラーニングで学ぶ初年次ゼミナール理科</td> </tr> <tr> <td>出版社 / Publisher</td> <td>東京大学出版会</td> </tr> <tr> <td>ISBN / ISBN</td> <td></td> </tr> <tr> <td>その他 / Other</td> <td></td> </tr> </table> | 使用の有無 / Use of textbook | 次の教科書を使用する。 / Will use the following textbook | 著者 (訳者) 名 / Author (Translator) | 東京大学教養教育高度化機構初年次教育部門・堀田 達・高田智恵編 | 書名 / Title | 科学の授業: アクティブラーニングで学ぶ初年次ゼミナール理科 | 出版社 / Publisher | 東京大学出版会 | ISBN / ISBN |  | その他 / Other |  |
| 使用の有無 / Use of textbook                 | 次の教科書を使用する。 / Will use the following textbook   |                         |   |                                 |                                 |            |                                |                 |         |             |  |             |  |
| 著者 (訳者) 名 / Author (Translator)         | 東京大学教養教育高度化機構初年次教育部門・堀田 達・高田智恵編   |                         |   |                                 |                                 |            |                                |                 |         |             |  |             |  |
| 書名 / Title                              | 科学の授業: アクティブラーニングで学ぶ初年次ゼミナール理科  |                         |   |                                 |                                 |            |                                |                 |         |             |  |             |  |
| 出版社 / Publisher                         | 東京大学出版会   |                         |   |                                 |                                 |            |                                |                 |         |             |  |             |  |
| ISBN / ISBN                             |   |                         |   |                                 |                                 |            |                                |                 |         |             |  |             |  |
| その他 / Other                             |   |                         |   |                                 |                                 |            |                                |                 |         |             |  |             |  |
| 使用の有無                                   | 参考書は使用しない。 / Will not use reference   |                         |   |                                 |                                 |            |                                |                 |         |             |  |             |  |

- 学部/研究科を入れると対象の学部の検索条件画面に更新されます。
- 前期課程科目の場合には学科/専攻やコース等については「指示なし」としてください。

- 上部のタブで表示を変更  
「基本情報」: 科目名、開講区分、曜限、担当教員、教室など  
「詳細情報」: 授業の講義概要などを掲載  
「授業計画詳細情報」: (科目によっては) 各回の講義内容を詳細に記述

## 【フリーワード検索】

「シラバス」 > 「Qシラバスフリーワード検索（シラバス参照）」からは、特定のキーワードでシラバスを検索することが可能です。開講所属学部を「指示しない」場合には、キーワードから学部を横断的に検索することも可能です。科目名や教員で絞り込みができない場合や、用語で検索したい場合にご使用ください。

フリーワード検索

詳細な条件で検索する場合は、学部/研究科を選択してください

年度 : 2018

学部/研究科 (開講学部) : 教養学部(前期課程)  選択所属以下の下層の所属を含む

学科/専攻 (開講学部) : 指示なし

コース等 (開講学部) : 指示なし

部会 : 指示なし

学期 : 指示なし

開講区分 : 指示なし

・フリーキーワード (以下の全項目に対して検索します。【項目別キーワード検索は無視されます】)

・項目別キーワード検索

講義題目 :

授業の目標、概要 :

授業計画 :

授業の方法 :

成績評価方法 :

履修上の注意 :

学習上のアドバイス :

ソート順: 指示なし

検索結果表示件数: 100 件

【学科・コース別検索】

「シラバス」 > 「Q 学科・コース別検索（シラバス参照）」でクラス指定科目や学年・科類の履修制限がある科目を検索することができます。科類別の時間割表は本冊子の科類別時間割表でも確認することができます。

学科・コース別検索 (シラバス参照) / 学科・コース、専攻・課程別

表示対象: 教養学部(前期課程) 対象年度: 2018年度 開講区分: 指示なし 学年: 指示なし

学年・科類・クラス指定科目  
学年・科類・クラス指定のない科目

クラス指定科目を検索したい場合は学年を選択してください。

学科一類  
文科一類  
文科二類  
理科一類  
理科二類  
理科三類  
文科三類(PEAK)  
理科三類(PEAK)

文科一類の下位分類  
クラス

|          |
|----------|
| 文1・2 1組  |
| 文1・2 2組  |
| 文1・2 3組  |
| 文1・2 4組  |
| 文1・2 5組  |
| 文1・2 6組  |
| 文1・2 7組  |
| 文1・2 8組  |
| 文1・2 9組  |
| 文1・2 10組 |
| 文1・2 11組 |
| 文1・2 12組 |
| 文1・2 13組 |
| 文1・2 14組 |
| 文1・2 15組 |
| 文1・2 16組 |
| 文1・2 17組 |
| 文1・2 18組 |
| 文1・2 19組 |
| 文1・2 20組 |
| 文1・2 21組 |
| 文1・2 22組 |
| 文1・2 23組 |
| 文1・2 24組 |
| 文1・2 25組 |
| 文1・2 26組 |
| 文1・2 27組 |
| 文1・2 28組 |

| No. | 開講  | 曜日・時限  | 開講所属       | 教室名           | 持出 | 時間割コード | 科目大区分 | 科目中区分            |
|-----|-----|--------|------------|---------------|----|--------|-------|------------------|
| 1   | S 1 | 月1     | 教養学部(前期課程) | 駒場10号館 10-201 |    | 30320  | 総合科目  | L (言語・コミュニケーション) |
| 2   | S 1 | 月2, 水1 | 教養学部(前期課程) | 駒場7号館 721     |    | 30091  | 基礎科目  | 数理科学             |
| 3   | S 1 | 月2, 水1 | 教養学部(前期課程) | 駒場5号館 524     |    | 30093  | 基礎科目  | 数理科学             |
| 4   | S 1 | 月2, 水1 | 教養学部(前期課程) | 駒場7号館 724     |    | 30094  | 基礎科目  | 数理科学             |
| 5   | S 1 | 月2, 水1 | 教養学部(前期課程) | 駒場7号館 741     |    | 30095  | 基礎科目  | 数理科学             |
| 6   | S 1 | 月2, 水1 | 教養学部(前期課程) | 駒場7号館 723     |    | 30593  | 基礎科目  | 数理科学             |
| 7   | S 1 | 月2, 水1 | 教養学部(前期課程) | 駒場7号館 721     |    | 31413  | 総合科目  | F (数理・情報)        |

学科・コース別検索 (シラバス参照) / 学科・コース、専攻・課程別 / 検索結果

現在のツリー: 教養学部(前期課程) > 学年・科類・クラス指定科目 > 文科一類 > 文1・2 10組

前の画面へ戻る

教養学部(前期課程) 1年 文科一類 文1・2 10組 登録科目

| No. | 開講  | 曜日・時限 | 開講所属       | 教室名           | 持出 | 時間割コード | 科目大区分 | 科目中区分 | 開講科目名        | 担当                |
|-----|-----|-------|------------|---------------|----|--------|-------|-------|--------------|-------------------|
| 1   | S 1 | 水2    | 教養学部(前期課程) | 駒場1号館 151教室   |    | 30632  | 基礎科目  | 既修外国語 | 英語二列S (FLOW) | DOYLE Aaron       |
| 2   | S 1 | 水2    | 教養学部(前期課程) | 駒場1号館 116教室   |    | 30633  | 基礎科目  | 既修外国語 | 英語二列S (FLOW) | BUENO Alex Falcon |
| 3   | S 1 | 水2    | 教養学部(前期課程) | 駒場1号館 114教室   |    | 30634  | 基礎科目  | 既修外国語 | 英語二列S (FLOW) | ネルソン シヤリティー       |
| 4   | S 1 | 水2    | 教養学部(前期課程) | 駒場1号館 149教室   |    | 30635  | 基礎科目  | 既修外国語 | 英語二列S (FLOW) | SHOKOUHI Marjan   |
| 5   | S 1 | 水2    | 教養学部(前期課程) | 駒場10号館 10-202 |    | 30636  | 基礎科目  | 既修外国語 | 英語二列S (FLOW) | 沈 尚玉              |
| 6   | S 1 | 水2    | 教養学部(前期課程) | 駒場1号館 152教室   |    | 30637  | 基礎科目  | 既修外国語 | 英語二列S (FLOW) | ユウ ジョアン           |
| 7   | S 1 | 水2    | 教養学部(前期課程) | 駒場5号館 518教室   |    | 30638  | 基礎科目  | 既修外国語 | 英語二列S (FLOW) | BROOKS Britton    |
| 8   | S 1 | 水2    | 教養学部(前期課程) | 駒場1号館 153教室   |    | 30639  | 基礎科目  | 既修外国語 | 英語二列S (FLOW) | ディーエル グレゴリー ロジャース |
| 9   | S 1 | 水2    | 教養学部(前期課程) | 駒場1号館 118教室   |    | 30640  | 基礎科目  | 既修外国語 | 英語二列S (FLOW) | Kartika Diana     |
| 10  | S 1 | 水2    | 教養学部(前期課程) | 駒場10号館 10-103 |    | 30641  | 基礎科目  | 既修外国語 | 英語二列S (FLOW) | ハンセン キャサリン        |
| 11  | S 1 | 水2    | 教養学部(前期課程) | 駒場1号館 120教室   |    | 30642  | 基礎科目  | 既修外国語 | 英語二列S (FLOW) | WEITEMIER Adam    |

## 【シラバスお気に入り】

シラバスの下部にある「お気に入りへ追加」ボタンを押下した科目は「Qお気に入り（シラバス参照）」に一覧で表示されるようになります。シラバスを検索して興味を持った科目についてはお気に入りに追加するようにしてください。

お気に入り科目一覧

ソート順： 曜日時限

全件選択 削除

| 削除                                  | 開講 | 曜日・時限 | 開講所属       | 教室名         | 持出 | 時間割コード  | 科目大区分  | 科目中区分 | 開講科目名            | 担当               |
|-------------------------------------|----|-------|------------|-------------|----|---------|--------|-------|------------------|------------------|
| <input checked="" type="checkbox"/> | S1 | 月1    | 教養学部（前期課程） | 情報教育棟 E21教室 | ○  | J310100 | 学部共通科目 | 選択科目  | 憲法(基本的人権)        | 教員A              |
| <input type="checkbox"/>            | S2 | 月2    | 教養学部（前期課程） | 情報教育棟 E21教室 |    | 21527   | 学部共通科目 | 選択科目  | 経済学基礎(法 0114381) | 教職員Web氏名 (99991) |
| <input type="checkbox"/>            | S1 | 木1    | 教養学部（前期課程） | 情報教育棟 E21教室 |    | 11877   | 学部共通科目 | 選択科目  | 政治学(法 0114201)   | 教職員Web氏名 (70016) |

お気に入り登録したが、不要となった科目については、チェックを入れて削除してください。

## ★シラバスお気に入り登録機能使用について

お気に入り登録機能を使用すると下記のとおり各種システムへと連携します。

| システム    | 内容                     | 備考  |
|---------|------------------------|---|
| UTAS    | 授業ポートフォリオ              | お気に入り登録した科目が表示されます。                                   |
|         | 休講・補講・教室変更参照           | お気に入り登録した科目の休講・補講・教室変更情報を参照できます。                      |
|         | 掲示板                    | お気に入り登録した科目のUTAS掲示板（授業に関する情報、レポート・定期試験に関する情報）を参照できます。 |
|         | Myスケジュール               | お気に入り登録した科目の授業日や休講・補講・教室変更を確認できます。                    |
|         | メール配信                  | お気に入り登録した科目について、休講等や掲示板の更新があった際にメール配信されます。            |
| ITC-LMS | お気に入り登録したコースに仮履修者として登録 | 登録された授業の出席送信、教材のダウンロード、課題の提出などが可能になります。               |

## 注意事項

- 履修登録期間よりも前に、総合科目等選択科目の掲示板や休講情報等を確認したい場合には、お気に入り登録をしなければ、UTAS上で参照することができません。履修を考えている科目については必ずお気に入り登録してください。
- お気に入り登録した情報がUTASからITC-LMSへ連携するまでに約1～2日程度時間を要します。
- お気に入り登録≠履修登録です。お気に入り登録した科目のうち、履修登録していない科目は、履修科目確認・訂正期間終了後、UTASおよびITC-LMS上から削除されます。必ず定められた期間に履修登録をしてください。

## 【授業カタログ】

シラバスを参照する手段の一つとして、大学総合教育研究センターが管理運用する東京大学授業カタログを使用することが可能です。授業カタログのMIMAサーチ機能では、キーワードまたは科目を基軸として、関連性のある科目を学部横断的に検索することができます。後期専門課程科目（大学院科目）との学問的連続性を可視化することで、効果的な履修及び進学選択における学部・学科選択が期待されます。

URL : <https://catalog.he.u-tokyo.ac.jp/>

## MIMA サーチ (イメージ)

# 履修登録

## 【履修上の注意】

前期課程HP及びUTAS掲示板に「履修登録についてのお知らせ」を掲載いたします。各自ダウンロードし、『履修の手引き』を参照した上で、所定の期日および時刻までに履修登録を行ってください。期間外の履修登録は受け付けられませんので注意してください。

## 〈注意事項〉

「履修登録についてのお知らせ」は必ず自身の該当する年次のお知らせを参照してください。2年生用と1年生用では履修登録期間が異なっているので注意してください。

## ホームページ掲載箇所

<http://www.c.u-tokyo.ac.jp/zenki/classes/courseregistration/index.html>

履修登録に関するFAQも上記URLに随時掲載しますので、必ずご参照ください。

# 休講・補講・教室変更参照

## 【休講】

授業期間中の16時頃更新されます。急遽休講になった場合や持出専門科目の休講情報はこのページに反映されませんので、UTASや正門横掲示板を確認してください。

UTASでは「休補・スケジュール」>「Q休講・補講・教室変更情報参照」画面より、履修登録確定前にシラバスお気に入り登録をした科目及び履修登録中の科目の休講・補講・教室変更の情報を確認できます。

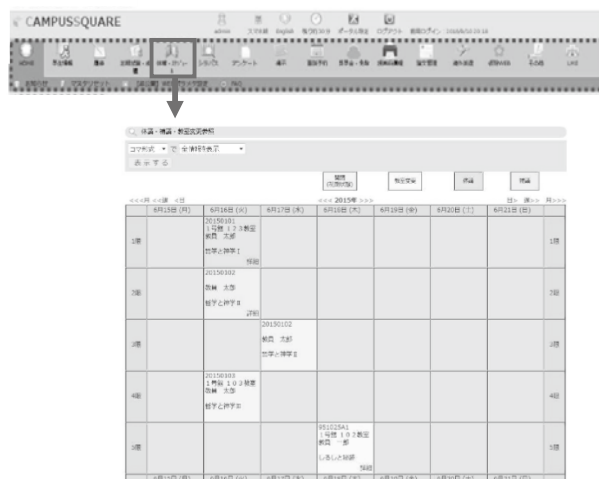

## 【教室変更情報】

授業期間中の16時頃更新されます。急遽教室が変更になった場合や持出専門科目の教室変更情報はこのページに反映されませんので、UTASや正門横掲示板を確認してください。

UTASでは「休補・スケジュール」>「Q休講・補講・教室変更情報参照」画面より、履修登録確定前にシラバスお気に入り登録をした科目及び履修登録中の科目の休講・補講・教室変更の情報を確認できます。

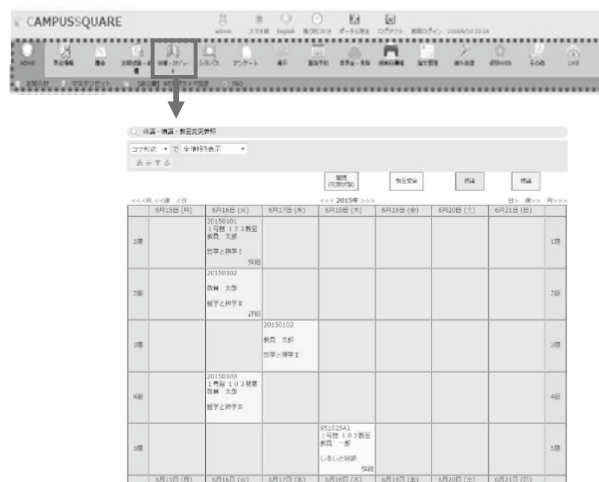

**【補講情報】**

補講日の約1週間前に更新されます。UTASでは随時確認できます。なお、授業日程に定められた補講日以外に実施される補講や、持出専門科目の補講情報はこのページに反映されませんので、担当教員の指示または掲示を確認してください。

UTASでは「休補・スケジュール」>「Q休講・補講・教室変更情報参照」画面より、履修登録確定前にシラバスお気に入り登録をした科目及び履修登録中の科目の休講・補講・教室変更の情報を確認できます。

補講情報一覧(2018A semester) 最終更新: 2018/12/27 18:41

※当日に急遽補講になった場合はこのページは更新されません。  
また、補講日以外に実施される補講も同様となりますので教員の指示または、掲示板を確認して下さい。  
※持出専門科目の補講はこのページには表示されませんのでご注意ください。

| 日付      | 時  | 時間    | 科目           | 教員            | 教室                  | 補講日付       | 講  |
|---------|----|-------|--------------|---------------|---------------------|------------|----|
| 日       | 限  | コード   |              |               |                     |            | 座  |
| 1月4日(金) | 1限 | 5050  | 現代国際社会論      | 石井 梨江子        | 講堂 300教室            | 2018/11/9  | 月1 |
| 1月4日(金) | 1限 | 5052  | 数学I          | 山本 晶宏         | 駒場2号館 761教室         | 2018/12/26 | 赤1 |
| 1月4日(金) | 1限 | 51171 | 情報PEAK       | 松田 英子         | 219COMCEE East K110 | 2018/12/18 | 赤3 |
| 1月4日(金) | 1限 | 51268 | 人間行動基礎論(理科Ⅱ) | 戸張 唯子         | 駒場13号館 102教室        | 2018/10/18 | 月1 |
| 1月4日(金) | 2限 | 50028 | 古典語初級(ラテン語)Ⅱ | 井上 秀太郎        | 駒場1号館 114教室         | 2018/11/12 | 月1 |
| 1月4日(金) | 2限 | 50064 | 英語二対W(ALESS) | シンクレエー「I」ガリーナ | 駒場5号館 517教室         | 2018/10/18 | 月2 |
| 1月4日(金) | 2限 | 40073 | アム・レ・ピュム Ⅲ   | 上野 マチ         | 情報科学棟 E21           | 2018/11/6  | 白1 |

CAMPUSQUARE

2018年

| 科目コード   | 日付       | 時限  | 科目            | 教員 | 教室 | 補講日付 |
|---------|----------|-----|---------------|----|----|------|
| 0150101 | 4月13日(水) | 1限  | 初級 英語 初等と初等1  | 野田 |    |      |
| 0150102 | 4月13日(水) | 2限  | 初級 英語 初等と初等2  | 野田 |    |      |
| 0150103 | 4月13日(水) | 3限  | 初級 英語 初等と初等3  | 野田 |    |      |
| 0150104 | 4月13日(水) | 4限  | 初級 英語 初等と初等4  | 野田 |    |      |
| 0150105 | 4月13日(水) | 5限  | 初級 英語 初等と初等5  | 野田 |    |      |
| 0150106 | 4月13日(水) | 6限  | 初級 英語 初等と初等6  | 野田 |    |      |
| 0150107 | 4月13日(水) | 7限  | 初級 英語 初等と初等7  | 野田 |    |      |
| 0150108 | 4月13日(水) | 8限  | 初級 英語 初等と初等8  | 野田 |    |      |
| 0150109 | 4月13日(水) | 9限  | 初級 英語 初等と初等9  | 野田 |    |      |
| 0150110 | 4月13日(水) | 10限 | 初級 英語 初等と初等10 | 野田 |    |      |

# レポート

授業によってレポートの提出方法が異なります。代表的なものは下記のとおりです。

- ・教務課レポートBOX（アドミニストレーション棟1階：平日8時～18時）
- ・情報教育棟レポートBOX（情報教育棟1階）
- ・9号館レポートBOX（9号館1階、主に身体運動関係の授業）
- ・ITC-LMS上での提出
- ・授業内での提出
- ・教員のアドレスへメール提出

## ※教務課レポートBOXについての注意事項

- ・教養学部前期課程HPに「レポートボックス開設状況一覧」を掲載しております。ただし、教務課レポートボックス以外の場所・方法で提出するものについては掲載しておりませんのでご注意ください。
- ・提出期限を過ぎたレポートについては窓口等に提出いただいても受け取ることはできません。余裕をもってレポートを作成・提出するようにしてください。
- ・提出先のBOX番号を必ず確認してから投函してください。レポートBOX投函後に取り出すことは出来ません。投函間違いのレポートを教務課から担当教員に送付する等の対応はいたしません。
- ・レポートには学生証番号・科類・氏名を必ず明記してください。

東京大学 大学院総合文化研究科・教養学部  
The University of Tokyo, Komaba  
Graduate School of Arts and Sciences, College of Arts and Sciences

HOME 総合情報 入学・進学をご希望の方 留学者の方・留学希望の方 在学生の方 卒業生の方

前期課程 (1・2年生) 後期課程 (3・4年生) 大学院生 学生生活支援

HOME > 前期課程(1・2年生) > 履修・授業・教室・レポート・教職・資格に関する情報 > レポートボックス開設状況一覧

### 前期課程(1・2年生)

- お知らせ
- 日程に関する情報
- 履修・授業・教室・レポート・教職・資格に関する情報
- 履修登録
- 時間割(変更)情報
- 休講情報
- 教室変更情報
- レポートボックス開設状況一覧
- 講義情報
- 共通科目コード
- 駒場建物配置図
- 教職免許の取得
- 「公認心理師」資格の取得
- 履修の手引きの修正

シラバス  
進学選択  
海外渡航について  
証明書発行  
各種連絡先一覧

## レポートボックス開設状況

教務課レポートボックス(アドミニストレーション棟1階ロビー)に提出するレポートのうち、ボックス開設状況に関する情報は、以下の通りです。

※ その他の場所・方法で提出するものについては表示していませんのでご注意ください。

レポートボックス開設状況(2018A semester) 最終更新 2018/11/14

締め切り時刻が過ぎたレポートを受け取ることはできません。  
また科目名ラベルが貼付されていないボックスに投函されたレポートは破棄します。

| 科目等                          | 教員    | 系列 | 開始日    | 締切日    | 締切時刻  | BOX番号 |
|------------------------------|-------|----|--------|--------|-------|-------|
| 二年次専門科目 応用化学基礎論              | 各教員   |    | 10月26日 | 11月14日 | 17:00 | 31    |
| 総合工学基礎Ⅱ 第6回「放射線の人体影響(10/31)」 | 上坂 充  | D  | 11月1日  | 11月14日 | 17:00 | 20    |
| 微分積分学演習・総型代数学演習 水4           | 中村 勇哉 |    | 10月31日 | 11月16日 | 18:00 | 8     |
| 地球惑星物理学概論                    | 横山 央明 |    | 11月2日  | 11月19日 | 9:00  | 13    |

※「レポートボックス開設状況」の記載内容と、授業中のアナウンス・配布プリントの指示に齟齬がある場合には、教務課3番窓口にお越しくください。その際には、記載内容が異なることを証明できる授業の配布プリント等をなるべく持参ください。

# お知らせ・掲示について

## 【前期課程の掲示について】

前期課程HP「お知らせ」には、授業・試験の日程や各種事務手続の日程、進学選択に関する諸通知等、重要事項を含む様々な情報を掲示していますが、正門横掲示板やUTAS周知用掲示板「お知らせ」のみに掲載されている情報もあります。

UTASの「掲示」>「Q掲示板」>「お知らせ」に下図のような掲示一覧を掲載していますので参照してください。なお、UTAS授業用掲示板に掲載されている掲示は、この一覧に掲載しておりませんのでご注意ください。

| No. | 掲載日        | 件名  | 掲示場所 |
|-----|------------|---|------|
| 13  | 2018/10/02 | この日のレセプションの開催希望へ                          | ○    |
| 14  | 2018/10/02 | 全学試験対策チーム「模考アサイン(演習)」履修許可書一覧              | ○    |
| 15  | 2018/10/02 | 専攻科ウェブサイト 日本語ウェブサイト更新                     | ○    |
| 16  | 2018/10/02 | 【重要】科目履修システム更新 知識検定科目の届書について              | ○    |
| 17  | 2018/10/02 | 全学共通研究「法と社会と人間」予定                         | ○    |
| 18  | 2018/10/02 | 2018年秋学期「GA1-ADシステム」履修登録について(登録期間・登録科目登録) | ○    |
| 19  | 2018/10/02 | 全学試験対策チーム「出席変更に関するもの」(出席証明)履修許可書一覧        | ○    |
| 20  | 2018/10/02 | 2018年度試験(会話) 履修許可書一覧                      | ○    |
| 21  | 2018/10/02 | 2018年度履修システム更新 履修許可書一覧                    | ○    |
| 22  | 2018/10/02 | 工学部対抗工学部コース認定見学会および卒業見学会について              | ○    |
| 23  | 2018/10/02 | 【重要】台風24号に伴う当日の休校措置について                   | ○    |
| 24  | 2018/10/20 | 全学試験対策チーム「履修で困ったこと」履修許可書一覧                | ○    |
| 25  | 2018/10/20 | 【重要】台風24号に伴う休校措置について                      | ○    |

## 前期課程ウェブサイト「お知らせ」

## UTAS 掲示板「お知らせ」

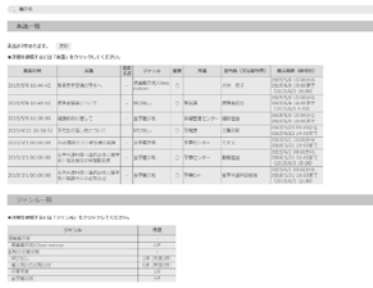

## 正門横掲示板

## 【UTAS掲示板】

レポート課題や授業内容の情報は「掲示」>「Q 掲示板」>授業用掲示板「レポート・試験情報」や授業用掲示板「その他の授業に関すること」に掲載される場合があります。

履修登録中の科目について、授業用掲示板に新規登録があると「履修」>「 授業ポートフォリオ」の「★ What's NEW!!」にお知らせが表示されますのでご確認ください。

|              |  |
|--------------|--|
| レポート・試験情報    | 授業担当教員から、レポートや試験情報についてお知らせがある場合に使用します。           |
| その他の授業に関すること | 授業担当教員から、授業の実施方法や、授業資料等についてお知らせがある場合に使用します。      |
| 事務から連絡       | 事務から学生に連絡がある場合に使用します。<br>(前期課程では「お知らせ」掲示板を使用します) |
| 学生呼び出し       | 資料の返却など、学生に個別に連絡すべき事項がある場合に使用します。                |
| お知らせ         | 全学からの周知事項、お知らせを掲載する際に使用します。                      |

## 【ITC-LMS掲示板】

レポート課題や授業内容の情報は、ITC-LMSの「掲示板」や「お知らせ」に掲載される場合があります。担当教員から登録があると、投稿期間開始日より3日間はタイトルと共にNEWが表示されます。内容を確認することで、NEWは消えます。

### ITC-LMS 登録済コース「トップ画面」

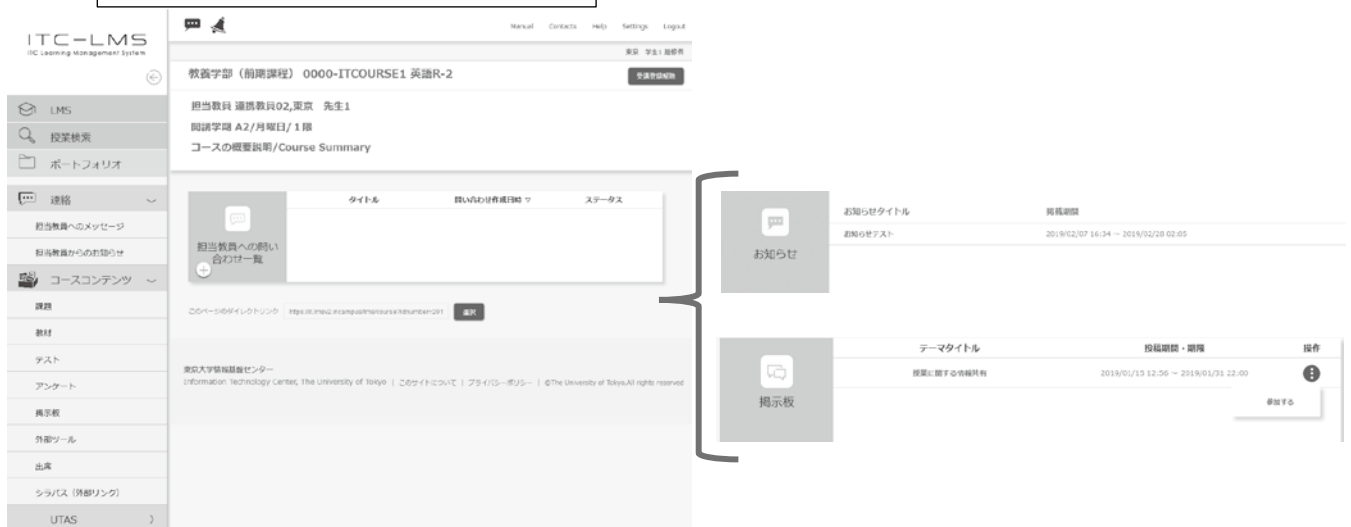

## システムからのメール配信について

システムからの休講や掲示板更新通知、教務課からの連絡事項等のメール配信は、UTASの「学生情報」に登録されているメールアドレスに送付されます

メールアドレスが変わった場合は、UTASの「学生情報」>「現住所等変更入力」から変更してください。

「現住所等変更入力」は転居に伴う住所変更や電話番号の変更の際にもご利用ください。

保護者の連絡先が変わった場合は、教務課（3番窓口）で手続きをしてください。

転居に伴う通学定期の経路変更は学生支援課（8番窓口）で対応しています。

UTASの「学生情報」>「メール受信設定」でシステムからのメール受信の有無や、受信するアドレスをE-Mail 1 またはE-Mail 2 に個別設定することが可能です。

### 注意事項

設定内容に関わらず、教務課からの連絡や、UTokyo Accountのパスワードリセット送信先、UTokyoWiFiアカウントの通知メールは【E-Mail 1】にのみ配信されます。そのため、【E-Mail 1】には必ず現在も使用しているアドレスを登録するようにしてください。

| 学生情報修正 |              | ヘルプ  |    |
|--------|--------------|------|----|
| 学籍番号   | +20001       |      |    |
| 氏名     | 学生 太郎        |      |    |
| 英字氏名   | Gakusei Taro | 学年   | 3年 |
| クラス    |              | 給付番号 |    |

※学生連絡先について変更がある場合は、項目をチェックして変更内容を入力してください。  
保護者連絡先について変更がある場合は、教務担当窓口に出してください。

| 項目名        | 変更                       | 内容   |
|------------|--------------------------|--|
| 郵便番号       | <input type="checkbox"/> | 870-0902 <input type="button" value="郵便番号検索"/> |
| 都道府県       | <input type="checkbox"/> | 大分県  |
| 住所         | <input type="checkbox"/> | 学生住所   |
| 学生<br>連絡先  |                          |  |
| 電話番号       | <input type="checkbox"/> | 01-2345-6789                                   |
| 携帯電話番号     | <input type="checkbox"/> |  |
| E-Mail1    | <input type="checkbox"/> | mail@xxxx.yy.zz                                |
| E-Mail2    | <input type="checkbox"/> |  |
| 保護者<br>連絡先 |                          |  |
| 氏名         |                          | 連絡先氏名  |
| カナ         |                          | 1234567890                                     |
| 性別         |                          | 男  |
| 職業         |                          |  |
| 郵便番号       |                          | 104-0188                                       |
| 都道府県       |                          | 東京都  |
| 住所         |                          | 連絡先住所  |
| 電話番号       |                          | 03-0715-4321                                   |

迷惑メールフィルターの設定等により、大切なお知らせが別フォルダに振り分けられたり、迷惑メールフォルダにも受信されないことがあります。以下のドメインからのメールは拒否しないように設定してください。

@gs.mail.u-tokyo.ac.jp（UTAS掲示板、UTokyoAccountパスワード通知、教養学部教務課、学生支援課等の事務室からのメール）

@ems8.e-ansin.com（安否確認システムからのメール）

# A セメスター (A1・A2ターム) 授業時間割表

次項より、Aセメスター (A1・A2ターム) に開講される科目の時間割表が掲載されていますので、必要に応じて参照し、履修計画を立てる際の参考にしてください。

本冊子には以下の種類の時間割表が掲載されています。

- ・科類別時間割表
- ・総合科目等時間割表
- ・専門科目一覧表
- ・教職科目一覧表

## 【時間割参照上の注意事項】

### 科類別時間割表

- ・時間割表は、1年文科一類・二類～理科二・三類の順に並んでいます。
- ・掲載されている科目は、基礎科目とクラス指定の総合科目のみです。

### 総合科目等時間割表

- ・時間割表は、授業の曜限順に月曜1限～金曜6限、集中講義まで掲載されています。
- ・掲載されている科目は、クラス指定されていない総合科目と、主題科目及び展開科目です。

### 専門科目一覧表

- ・開講形態 (オンライン・対面等) や開講場所については、UTASにログイン後、「シラバス参照」(フリーワード検索、項目指定検索、学科・コース別検索) 画面から確認してください。

UTASでも必要な情報が確認できない場合は、「専門科目一覧表」に記載された各学部の教務担当部署へ問い合わせてください。

- ・専門科目の履修登録は、UTASの「履修登録 (前期課程)」画面で行います。履修登録の期間は、前期課程科目の登録期間に準じます。

### 教職科目一覧表

- ・Aセメスターに履修可能な教職科目の時間割が掲載されています。
- ・教育職員免許状の取得についての詳細は『教養学部便覧 (前期課程)』を参照してください。

## 【各種項目について】

### 時間割コード

それぞれの授業に割り振られている固有の番号です。UTASでシラバスを参照する際などに使用します。

### 開講区分

授業が開講される期間を示します。それぞれの表示は以下の期間での開講を表します。

| 開講区分 | 正式名称   | 授業の開講期間 |
|------|--------|---------|
| A    | Aセメスター | 概ね9～1月  |
| A1   | A1ターム  | 概ね9～11月 |
| A2   | A2ターム  | 概ね11～1月 |

授業日の詳細については、表紙裏の授業等日程を参照してください。

### 所属

教養学部（総合文化研究科）が開講する授業は、開講元の部会名又は学科（専攻）が掲載されています。

他学部・研究科等が開講する授業は、当該学部・研究科等の名前が掲載されています。

### 曜限

授業が行われる曜限が掲載されています。「集中講義」と記載されている授業は、特定の日程や授業期間外に行われることがありますので、授業内容を確認してください。

### 教室

授業が行われる教室は概ね以下の通りです。表記と対応する号館・建物は以下のとおりです。

| 教室名称          | 建物名称 | 教室名称              | 建物名称           |
|---------------|------|-------------------|----------------|
| 101～192       | 1号館  | KALS              | 17号館2階         |
| 511～534       | 5号館  | E21～E49           | 情報教育棟          |
| 721～762       | 7号館  | K101～K502（下2桁目が0） | 21KOMCEE West  |
| 900           | 講堂   | K011～K214（下2桁目が1） | 21KOMCEE East  |
| 10-101～10-308 | 10号館 | 学際交流ホール           | アドミニストレーション棟3階 |
| 1101～1109     | 11号館 | 18号館ホール           | 18号館1階         |
| 1211～1233     | 12号館 | 音楽実習室, 舞台芸術実習室    | コミュニケーションプラザ北館 |
| 1311～1341     | 13号館 |                   |                |

駒場キャンパスの建物配置図については巻末を参照してください。開講場所はUTASのシラバスで確認してください。

また、初回のみ通常と異なる教室で行われる授業や、授業開始後に教室変更が行われる授業がありますので、シラバス・教養学部前期課程HPのお知らせを随時確認し、実際に授業が行われる教室を正確に把握するようにしてください。

### 対象

授業の対象となる科類やクラスが掲載されています。欄内の数字は組番号を表し、複数クラスが対象の場合は「6, 16-18, 20」のように範囲を示しています（この場合は17組も対象クラスに含みます）。「奇数」「偶数」と記載のある場合には、学生証番号末尾の数字の奇数・偶数で対象学生を示しています。本項目で指定されていない科類・クラス等に所属している学生は当該授業の履修登録を行うことができないので、注意してください。

# 1年 文科一類・二類 科類別時間割表

|       |        | 月曜日   |           |                   |                 |       |
|-------|--------|-------|-----------|-------------------|-----------------|-------|
|       | 時間割コード | 開講区分  | 対象クラス     | 科目名               | 教員名             |       |
| 1時限   |        |       |           |                   |                 |       |
| 2時限   | 50028  | A     | 7         | スペイン語初級(演習)②      | ドニオス ベルニャ アントニオ |       |
|       | 50039  | A     | 9         | スペイン語一列②          | 松尾 俊輔           |       |
|       | 50040  | A     | 16        | 中国語初級(演習)②        | 林 立梅            |       |
|       | 50042  | A     | 24        | フランス語一列②          | 飛嶋 隆信           |       |
|       |        | A     | 8, 22     | 英語二列W (ALESA)     | 各教員             |       |
|       | 50019  | A     | 6, 14, 19 | 英語中級(クラス指定セメスター型) | メズーラル ジェルマン     |       |
|       | 50020  | A     | 6, 14, 19 | 英語中級(クラス指定セメスター型) | WONG Michelle   |       |
|       | 50021  | A     | 6, 14, 19 | 英語中級(クラス指定セメスター型) | 瀧野 みゆき          |       |
|       | 50022  | A     | 6, 14, 19 | 英語中級(クラス指定セメスター型) | 矢島 宏紀           |       |
|       | 50023  | A     | 6, 14, 19 | 英語中級(クラス指定セメスター型) | 中澤 恒子           |       |
|       | 50024  | A     | 6, 14, 19 | 英語中級(クラス指定セメスター型) | 愛甲 雄一           |       |
|       | 50025  | A     | 6, 14, 19 | 英語中級(クラス指定セメスター型) | 堀越 庸一郎          |       |
|       | 50026  | A     | 6, 14, 19 | 英語中級(クラス指定セメスター型) | 田中 伸一           |       |
|       | 50027  | A     | 6, 14, 19 | 英語中級(クラス指定セメスター型) | 岩崎 徹            |       |
|       | 3時限    | 50113 | A         | 文二                | 法Ⅱ              | 小粥 太郎 |
| 50114 |        | A     | 文一        | 政治Ⅱ               | 伊藤 武            |       |
| 50115 |        | A     |           | 経済Ⅱ               | 竹野 太三           |       |
| 50116 |        | A     |           | 社会Ⅱ               | 井上 彰            |       |
| 50117 |        | A     |           | 哲学Ⅱ               | 國分 功一郎          |       |
| 50118 |        | A     |           | 倫理Ⅱ               | 田中 智彦           |       |
| 50119 |        | A     |           | ことばと文学Ⅳ           | 石原 あえか          |       |
| 50120 |        | A     |           | 心理Ⅱ               | 本吉 勇            |       |
| 4時限   |        | 50131 | A         | 10                | スペイン語一列②        | 松尾 俊輔 |
|       |        | 50132 | A         | 13                | 中国語初級(演習)②      | 毛 興華  |
|       | 50133  | A     | 23        | フランス語一列②          | 郷原 佳以           |       |
|       | 50134  | A     | 26        | フランス語初級(演習)②      | デルヴロワ ミカエル      |       |
|       |        |       |           |                   |                 |       |
| 5時限   |        |       |           |                   |                 |       |
| 6時限   | 51513  | A     |           | ドイツ語一列②           | 有信 真美菜          |       |

|       |        | 火曜日        |                   |                 |                  |
|-------|--------|------------|-------------------|-----------------|------------------|
|       | 時間割コード | 開講区分       | 対象クラス             | 科目名             | 教員名              |
| 1時限   | 50209  | A          | 4 (TLP)           | ロシア語一列②         | 鳥山 祐介            |
| 2時限   | 50242  | A          |                   | 日本語一列②          | 藤井 聖子            |
| 3時限   | 50307  | A          | 4, 8              | 身体運動・健康科学実習Ⅱ    | 実技担当             |
|       | 50308  | A          | 5                 | 韓国朝鮮語一列②        | 三ツ井 崇            |
|       | 50309  | A          | 6                 | イタリア語一列②        | 池上 俊一            |
|       | 50310  | A          | 10                | スペイン語初級(演習)②    | イサベル カロス         |
|       | 50311  | A          | 11                | スペイン語初級(演習)②    | ドニオス ベルニャ アントニオ  |
|       | 50312  | A          | 12                | スペイン語初級(演習)②    | AIT MORENO ISAAC |
|       | 50329  | A          | 19                | 中国語初級(演習)②      | 喬 志航             |
|       | 50330  | A          | 20                | ドイツ語初級(演習)②     | クリステイアン クリンク     |
|       | 50041  | A          | 21                | ドイツ語一列②         | 久保 哲司            |
|       | 50331  | A          | 22                | ドイツ語初級(演習)②     | オブヒュルス 鹿島        |
|       | 50332  | A          | 23                | フランス語初級(演習)②    | ビゼ フランソワ         |
|       |        | A1         | 13, 24            | 英語二列S (FLOW)    | 各教員              |
|       |        | A2         | 9                 | 英語二列S (FLOW)    | 各教員              |
|       | 50333  | A1         | 25                | 英語中級(クラス指定ターム型) | 西川 杉子            |
|       | 50334  | A1         | 25                | 英語中級(クラス指定ターム型) | 大橋 理枝            |
|       | 50335  | A1         | 25                | 英語中級(クラス指定ターム型) | リチンスキ ダン         |
|       | 50336  | A1         | 25                | 英語中級(クラス指定ターム型) | 佐原 彩子            |
|       | 50337  | A1         | 25                | 英語中級(クラス指定ターム型) | 田尻 芳樹            |
|       | 50338  | A1         | 25                | 英語中級(クラス指定ターム型) | 小野 五弥子           |
|       | 50339  | A1         | 25                | 英語中級(クラス指定ターム型) | 牛村 圭             |
|       | 60106  | A2         | 1-3, 7, 27        | 英語中級(クラス指定ターム型) | 田尻 芳樹            |
|       | 60107  | A2         | 1-3, 7, 27        | 英語中級(クラス指定ターム型) | 佐原 彩子            |
|       | 60108  | A2         | 1-3, 7, 27        | 英語中級(クラス指定ターム型) | 牛村 圭             |
|       | 60109  | A2         | 1-3, 7, 27        | 英語中級(クラス指定ターム型) | 西川 杉子            |
|       | 60110  | A2         | 1-3, 7, 27        | 英語中級(クラス指定ターム型) | 大橋 理枝            |
| 60111 | A2     | 1-3, 7, 27 | 英語中級(クラス指定ターム型)   | 小野 五弥子          |                  |
| 60112 | A2     | 1-3, 7, 27 | 英語中級(クラス指定ターム型)   | リチンスキ ダン        |                  |
|       | A1     | 1-3・7・9・27 | 英語一列②             | 各教員             |                  |
|       | A2     | 13・24・25   | 英語一列②             | 各教員             |                  |
| 4時限   | 50366  | A          | 1-3, 5, 11-12, 25 | 身体運動・健康科学実習Ⅱ    | 実技担当             |
|       | 50405  | A          | 9                 | スペイン語初級(演習)②    | AIT MORENO ISAAC |
|       | 50406  | A          | 24                | フランス語初級(演習)②    | ビゼ フランソワ         |
|       | 50407  | A          | 26                | フランス語一列②        | 山田 広昭            |
|       |        | A1         | 6, 18             | 英語二列S (FLOW)    | 各教員              |
|       |        | A2         | 4                 | 英語二列S (FLOW)    | 各教員              |
|       | 50397  | A1         | 8                 | 英語中級(クラス指定ターム型) | 小野 五弥子           |
|       | 50398  | A1         | 8                 | 英語中級(クラス指定ターム型) | 伊藤 たかね           |
|       | 50399  | A1         | 8                 | 英語中級(クラス指定ターム型) | 田尻 芳樹            |
|       | 50400  | A1         | 8                 | 英語中級(クラス指定ターム型) | リチンスキ ダン         |
|       | 50401  | A1         | 8                 | 英語中級(クラス指定ターム型) | 西川 杉子            |
|       | 50402  | A1         | 8                 | 英語中級(クラス指定ターム型) | Williams David   |
|       | 50403  | A1         | 8                 | 英語中級(クラス指定ターム型) | 大橋 理枝            |
|       | 50404  | A1         | 8                 | 英語中級(クラス指定ターム型) | 牛村 圭             |
|       | 60150  | A2         | 21, 23            | 英語中級(クラス指定ターム型) | 西川 杉子            |
|       | 60151  | A2         | 21, 23            | 英語中級(クラス指定ターム型) | 大橋 理枝            |
|       | 60152  | A2         | 21, 23            | 英語中級(クラス指定ターム型) | Williams David   |
|       | 60153  | A2         | 21, 23            | 英語中級(クラス指定ターム型) | 小野 五弥子           |
|       | 60154  | A2         | 21, 23            | 英語中級(クラス指定ターム型) | 牛村 圭             |
|       | 60155  | A2         | 21, 23            | 英語中級(クラス指定ターム型) | 田尻 芳樹            |
| 60156 | A2     | 21, 23     | 英語中級(クラス指定ターム型)   | リチンスキ ダン        |                  |
| 60157 | A2     | 21, 23     | 英語中級(クラス指定ターム型)   | 伊藤 たかね          |                  |
|       | A1     | 4・21・23    | 英語一列②             | 各教員             |                  |
|       | A2     | 6・8・18     | 英語一列②             | 各教員             |                  |
| 5時限   | 50445  | A          |                   | 経済Ⅱ             | 中西 徹             |
|       | 50446  | A          |                   | 哲学Ⅱ             | 山本 芳久            |
|       | 50447  | A          |                   | 歴史Ⅰ             | 黛 秋津             |
|       | 50448  | A          |                   | 歴史Ⅱ             | 山口 輝臣            |
|       | 50449  | A          |                   | ことばと文学Ⅱ         | 田口 一郎            |
|       | 50450  | A          |                   | ことばと文学Ⅲ         | 出口 智之            |
| 6時限   |        |            |                   |                 |                  |

# 1年

## 文科一類・二類 科類別時間割表

|             |             | 水曜日      |            |                 |                 |             |
|-------------|-------------|----------|------------|-----------------|-----------------|-------------|
|             | 時間割<br>コード  | 開講<br>区分 | 対象クラス      | 科目名             | 教員名             |             |
| 1<br>時<br>限 | 50458       | A        | 文一-1-13    | 法Ⅱ              | 小粥 太郎           |             |
|             | 50459       | A        | 文一-14-21   | 法Ⅱ              | 福岡 安都子          |             |
|             | 50460       | A        | 文一-22-28   | 法Ⅱ              | 両角 吉晃           |             |
|             | 50482       | A        | 文二         | 政治Ⅱ             | 木宮 正史           |             |
|             | 50483       | A        |            | 数学Ⅰ             | 坂井 秀隆           |             |
|             | 50484       | A        |            | 数学Ⅱ             | 志甫 淳            |             |
|             | 50485       | A        |            | 数学Ⅱ             | 関口 英子           |             |
|             | 50486       | A        |            | 心理Ⅱ             | 伊村 知子           |             |
| 2<br>時<br>限 | 50506       | A        | 8          | スペイン語初級（演習）②    | ドニエス ベルニャ アントニオ |             |
|             | 50522       | A        | 17         | 中国語一列②          | 伊藤 徳也           |             |
|             | 50523       | A        | 18         | 中国語一列②          | 波多野 真矢          |             |
|             | 50531       | A        | 27         | フランス語初級（演習）②    | ファイフ ベアトリクス     |             |
|             | 50532       | A        | 28         | フランス語初級（演習）②    | アルベリック ドリブル     |             |
|             |             | A1       | 5, 15, 19  | 英語二列S（FLOW）     | 各教員             |             |
|             |             | A2       | 14         | 英語二列S（FLOW）     | 各教員             |             |
|             | 50524       | A1       | 26         | 英語中級（クラス指定ターム型） | 坪井 栄治郎          |             |
|             | 50525       | A1       | 26         | 英語中級（クラス指定ターム型） | 小野 五弥子          |             |
|             | 50526       | A1       | 26         | 英語中級（クラス指定ターム型） | ナルト デリック        |             |
|             | 50527       | A1       | 26         | 英語中級（クラス指定ターム型） | 三吉 美加           |             |
|             | 50528       | A1       | 26         | 英語中級（クラス指定ターム型） | 具 裕珍            |             |
|             | 50529       | A1       | 26         | 英語中級（クラス指定ターム型） | LANDAU Samantha |             |
|             | 50530       | A1       | 26         | 英語中級（クラス指定ターム型） | 岩佐 将志           |             |
|             | 60158       | A2       | 10, 20     | 英語中級（クラス指定ターム型） | LANDAU Samantha |             |
|             | 60159       | A2       | 10, 20     | 英語中級（クラス指定ターム型） | 小野 五弥子          |             |
|             | 60160       | A2       | 10, 20     | 英語中級（クラス指定ターム型） | 坪井 栄治郎          |             |
|             | 60161       | A2       | 10, 20     | 英語中級（クラス指定ターム型） | 岩佐 将志           |             |
|             | 60162       | A2       | 10, 20     | 英語中級（クラス指定ターム型） | 具 裕珍            |             |
|             | 60163       | A2       | 10, 20     | 英語中級（クラス指定ターム型） | 三吉 美加           |             |
|             | 60164       | A2       | 10, 20     | 英語中級（クラス指定ターム型） | ナルト デリック        |             |
|             |             | A1       | 10・14・20   | 英語一列②           | 各教員             |             |
|             |             | A2       | 5・15・19・26 | 英語一列②           | 各教員             |             |
|             | 3<br>時<br>限 | 50563    | A          | 5               | 韓国朝鮮語初級（演習）②    | 崔 泰源        |
|             |             | 50564    | A          | 6-7, 14-15      | 身体運動・健康科学実習Ⅱ    | 実技担当        |
|             |             | 50603    | A          | 21              | ドイツ語初級（演習）②     | I・カウフマン     |
|             |             | 50604    | A          | 25              | フランス語初級（演習）②    | ファイフ ベアトリクス |
|             |             |          | A1         | 16              | 英語二列S（FLOW）     | 各教員         |
|             |             | A2       | 12         | 英語二列S（FLOW）     | 各教員             |             |
| 50565       |             | A1       | 11, 22     | 英語中級（クラス指定ターム型） | 岩佐 将志           |             |
| 50566       |             | A1       | 11, 22     | 英語中級（クラス指定ターム型） | ナルト デリック        |             |
| 50567       |             | A1       | 11, 22     | 英語中級（クラス指定ターム型） | 具 裕珍            |             |
| 50568       |             | A1       | 11, 22     | 英語中級（クラス指定ターム型） | 坪井 栄治郎          |             |
| 50569       |             | A1       | 11, 22     | 英語中級（クラス指定ターム型） | 三吉 美加           |             |
| 50570       |             | A1       | 11, 22     | 英語中級（クラス指定ターム型） | 伊藤 たかね          |             |
| 50571       |             | A1       | 11, 22     | 英語中級（クラス指定ターム型） | LANDAU Samantha |             |
| 50572       |             | A1       | 11, 22     | 英語中級（クラス指定ターム型） | 小野 五弥子          |             |
| 60198       |             | A2       | 17, 28     | 英語中級（クラス指定ターム型） | 具 裕珍            |             |
| 60199       |             | A2       | 17, 28     | 英語中級（クラス指定ターム型） | 三吉 美加           |             |
| 60200       |             | A2       | 17, 28     | 英語中級（クラス指定ターム型） | 伊藤 たかね          |             |
| 60201       |             | A2       | 17, 28     | 英語中級（クラス指定ターム型） | 小野 五弥子          |             |
| 60202       |             | A2       | 17, 28     | 英語中級（クラス指定ターム型） | LANDAU Samantha |             |
| 60203       |             | A2       | 17, 28     | 英語中級（クラス指定ターム型） | 岩佐 将志           |             |
| 60204       |             | A2       | 17, 28     | 英語中級（クラス指定ターム型） | 坪井 栄治郎          |             |
| 60205       |             | A2       | 17, 28     | 英語中級（クラス指定ターム型） | ナルト デリック        |             |
|             |             | A1       | 12・17・28   | 英語一列②           | 各教員             |             |
|             |             | A2       | 11・16・22   | 英語一列②           | 各教員             |             |
| 4<br>時<br>限 |             | 50635    | A          | 15              | 中国語初級（演習）②      | 中原 裕貴       |
|             |             | 50636    | A          | 16, 26-28       | 身体運動・健康科学実習Ⅱ    | 実技担当        |
|             |             | 50807    | A          | 22              | ドイツ語一列②         | 有信 真美菜      |
| 5<br>時<br>限 |             |          |            |                 |                 |             |
|             |             |          |            |                 |                 |             |
| 6<br>時<br>限 | 51514       | A        |            | ドイツ語初級（演習）②     | デーゲン ラルフ        |             |

|             |             | 木曜日      |                   |                   |                   |            |
|-------------|-------------|----------|-------------------|-------------------|-------------------|------------|
|             | 時間割<br>コード  | 開講<br>区分 | 対象クラス             | 科目名               | 教員名               |            |
| 1<br>時<br>限 |             |          |                   |                   |                   |            |
|             | 2<br>時<br>限 | 50741    | A                 | 14                | 中国語一列②            | 松本 秀士      |
|             |             | 50742    | A                 | 17                | 中国語初級（演習）②        | 鄧 芳        |
|             |             | 50743    | A                 | 20                | ドイツ語一列②           | 稲葉 治朗      |
|             |             |          | A                 | 7, 23, 26         | 英語二列W（ALESA）      | 各教員        |
|             |             | 50726    | A                 | 4, 9, 18          | 英語中級（クラス指定セメスター型） | 小田 悠生      |
|             |             | 50727    | A                 | 4, 9, 18          | 英語中級（クラス指定セメスター型） | 柳川 浩三      |
|             |             | 50728    | A                 | 4, 9, 18          | 英語中級（クラス指定セメスター型） | 吉国 浩哉      |
|             |             | 50729    | A                 | 4, 9, 18          | 英語中級（クラス指定セメスター型） | アンダル ジャクリン |
|             |             | 50730    | A                 | 4, 9, 18          | 英語中級（クラス指定セメスター型） | 平賀 優子      |
|             |             | 50731    | A                 | 4, 9, 18          | 英語中級（クラス指定セメスター型） | 戸谷 陽子      |
| 3<br>時<br>限 |             | 50790    | A                 | 9, 18, 23         | 身体運動・健康科学実習Ⅱ      | 実技担当       |
|             | 50799       | A        | 11                | スペイン語一列②          | 倉田 量介             |            |
|             | 50806       | A        | 19                | 中国語一列②            | 下出 宣子             |            |
|             | 50808       | A        | 25                | フランス語一列②          | 篠原 学              |            |
|             | 50809       | A        | 28                | フランス語一列②          | 松村 剛              |            |
|             |             | A        | 10, 17, 20        | 英語二列W（ALESA）      | 各教員               |            |
|             | 50800       | A        | 13, 15            | 英語中級（クラス指定セメスター型） | 久世 恭子             |            |
|             | 50801       | A        | 13, 15            | 英語中級（クラス指定セメスター型） | アンダル ジャクリン        |            |
|             | 50802       | A        | 13, 15            | 英語中級（クラス指定セメスター型） | ベティート ジョシエ        |            |
|             | 50803       | A        | 13, 15            | 英語中級（クラス指定セメスター型） | 柳川 浩三             |            |
|             | 50804       | A        | 13, 15            | 英語中級（クラス指定セメスター型） | 中山 匡美             |            |
| 50805       | A           | 13, 15   | 英語中級（クラス指定セメスター型） | 戸谷 陽子             |                   |            |
| 4<br>時<br>限 | 50840       | A        | 1                 | ドイツ語一列②           | クリスティン クリフク       |            |
|             | 50841       | A        | 2                 | フランス語一列②          | ビゼ フランソワ          |            |
|             | 50842       | A        | 3                 | 中国語一列②            | 賈 黎黎              |            |
|             | 50843       | A        | 4                 | ロシア語初級（演習）②       | ゴロウイナ クセーニヤ       |            |
|             | 50844       | A        | 15                | 中国語一列②            | 河野 直恵             |            |
|             | 50845       | A        | 16                | 中国語一列②            | 渡辺 剛              |            |
| 5<br>時<br>限 |             |          |                   |                   |                   |            |
|             |             |          |                   |                   |                   |            |
| 6<br>時<br>限 |             |          |                   |                   |                   |            |

# 1年 文科一類・二類 科類別時間割表

| 金曜日         |            |          |                       |                   |                 |
|-------------|------------|----------|-----------------------|-------------------|-----------------|
|             | 時間割<br>コード | 開講<br>区分 | 対象クラス                 | 科目名               | 教員名             |
| 1<br>時<br>限 | 50913      | A        | 18                    | 中国語初級（演習）②        | 齊 金英<br>各教員     |
|             |            |          | 1-3, 11, 25, 27       | 英語二列W（ALESA）      |                 |
| 2<br>時<br>限 | 50935      | A        |                       | 日本語一列②            | 藤井 聖子           |
| 3<br>時<br>限 | 50985      | A        | 4                     | ロシア語一列②           | 乗松 亨平           |
|             | 50993      | A        | 6                     | イタリア語初級（演習）②      | マルコ ビオンディ       |
|             | 50994      | A        | 7                     | スペイン語一列②          | 有田 美保           |
|             | 50995      | A        | 8                     | スペイン語一列②          | 松尾 俊輔           |
|             | 50996      | A        | 10, 13, 17, 19-20, 24 | 身体運動・健康科学実習Ⅱ      | 実技担当            |
|             | 50997      | A        | 14                    | 中国語初級（演習）②        | 張 玉萍            |
|             | 51007      | A        | 27                    | フランス語一列②          | 渡邊 淳也           |
|             |            |          | 21, 28                | 英語二列W（ALESA）      | 各教員             |
|             | 50986      | A        | 5, 12, 16             | 英語中級（クラス指定セメスター型） | 志子田 祥子          |
|             | 50987      | A        | 5, 12, 16             | 英語中級（クラス指定セメスター型） | 古田 直肇           |
|             | 50988      | A        | 5, 12, 16             | 英語中級（クラス指定セメスター型） | 勅使河原 三保子        |
|             | 50989      | A        | 5, 12, 16             | 英語中級（クラス指定セメスター型） | LANDAU Samantha |
|             | 50991      | A        | 5, 12, 16             | 英語中級（クラス指定セメスター型） | 清水 徹郎           |
|             | 50992      | A        | 5, 12, 16             | 英語中級（クラス指定セメスター型） | ポター サイモン        |
| 4<br>時<br>限 | 51044      | A        | 12                    | スペイン語一列②          | 和田 佳浦           |
|             | 51045      | A        | 13                    | 中国語一列②            | 岩月 純一           |
|             | 51046      | A        | 21-22                 | 身体運動・健康科学実習Ⅱ      | 実技担当            |
|             | 51047      | A        | 24                    | 英語中級（クラス指定セメスター型） | 志子田 祥子          |
|             | 51048      | A        | 24                    | 英語中級（クラス指定セメスター型） | 小林 宜子           |
|             | 51049      | A        | 24                    | 英語中級（クラス指定セメスター型） | 土屋 和代           |
|             | 51050      | A        | 24                    | 英語中級（クラス指定セメスター型） | LANDAU Samantha |
|             | 51052      | A        | 24                    | 英語中級（クラス指定セメスター型） | 勅使河原 三保子        |
|             | 51053      | A        | 24                    | 英語中級（クラス指定セメスター型） | ポター サイモン        |
| 5<br>時<br>限 |            |          |                       |                   |                 |
| 6<br>時<br>限 |            |          |                       |                   |                 |

1 年  
文科三類 科類別時間割表

|             |            | 月曜日        |                   |                   |               |  |
|-------------|------------|------------|-------------------|-------------------|---------------|--|
|             | 時間割<br>コード | 開講<br>区分   | 対象クラス             | 科目名               | 教員名           |  |
| 1<br>時<br>限 |            |            |                   |                   |               |  |
| 2<br>時<br>限 | 50043      | A          | 4, 11, 16         | 身体運動・健康科学実習Ⅱ      | 実技担当          |  |
|             | 50044      | A          | 6                 | イタリア語初級(演習)②      | マルコ ビオンディ     |  |
|             |            | A          | 5, 7, 9           | 英語二列W (ALESA)     | 各教員           |  |
|             | 50019      | A          | 10, 12, 20        | 英語中級(クラス指定セメスター型) | メズ-ル-ル ジェルマン  |  |
|             | 50020      | A          | 10, 12, 20        | 英語中級(クラス指定セメスター型) | WONG Michelle |  |
|             | 50021      | A          | 10, 12, 20        | 英語中級(クラス指定セメスター型) | 瀧野 みゆき        |  |
|             | 50022      | A          | 10, 12, 20        | 英語中級(クラス指定セメスター型) | 矢島 宏紀         |  |
|             | 50023      | A          | 10, 12, 20        | 英語中級(クラス指定セメスター型) | 中澤 恒子         |  |
|             | 50024      | A          | 10, 12, 20        | 英語中級(クラス指定セメスター型) | 愛甲 雄一         |  |
|             | 50025      | A          | 10, 12, 20        | 英語中級(クラス指定セメスター型) | 堀越 庸一郎        |  |
| 50026       | A          | 10, 12, 20 | 英語中級(クラス指定セメスター型) | 田中 伸一             |               |  |
| 50027       | A          | 10, 12, 20 | 英語中級(クラス指定セメスター型) | 岩崎 徹              |               |  |
| 3<br>時<br>限 | 50113      | A          |                   | 法Ⅱ                | 小粥 太郎         |  |
|             | 50115      | A          |                   | 経済Ⅱ               | 竹野 太三         |  |
|             | 50116      | A          |                   | 社会Ⅱ               | 井上 彰          |  |
|             | 50117      | A          |                   | 哲学Ⅱ               | 國分 功一郎        |  |
|             | 50118      | A          |                   | 倫理Ⅱ               | 田中 智彦         |  |
|             | 50119      | A          |                   | ことばと文学Ⅳ           | 石原 あえか        |  |
|             | 50120      | A          |                   | 心理Ⅱ               | 本吉 勇          |  |
|             |            |            |                   |                   |               |  |
|             |            |            |                   |                   |               |  |
|             |            |            |                   |                   |               |  |
| 4<br>時<br>限 | 50135      | A          | 10                | スペイン語初級(演習)②      | イサベル カルロス     |  |
|             | 50136      | A          | 11                | 中国語初級(演習)②        | 賈 黎黎          |  |
|             | 50137      | A          | 14                | 中国語一列②            | 大橋 義武         |  |
|             | 50138      | A          | 15                | ドイツ語一列②           | 川喜田 敦子        |  |
|             | 50609      | A          | 16                | ドイツ語一列②           | 斉藤 渉          |  |
|             |            |            |                   |                   |               |  |
|             |            |            |                   |                   |               |  |
|             |            |            |                   |                   |               |  |
|             |            |            |                   |                   |               |  |
|             |            |            |                   |                   |               |  |
| 5<br>時<br>限 |            |            |                   |                   |               |  |
| 6<br>時<br>限 | 51513      | A          |                   | ドイツ語一列②           | 有信 真美菜        |  |

|             |            | 火曜日      |                 |                 |                |
|-------------|------------|----------|-----------------|-----------------|----------------|
|             | 時間割<br>コード | 開講<br>区分 | 対象クラス           | 科目名             | 教員名            |
| 1<br>時<br>限 | 50209      | A        | 4 (TLP)         | ロシア語一列②         | 鳥山 祐介          |
| 2<br>時<br>限 | 50242      | A        |                 | 日本語一列②          | 藤井 聖子          |
|             |            |          |                 |                 |                |
| 3<br>時<br>限 | 50308      | A        | 5               | 韓国朝鮮語一列②        | 三ツ井 崇          |
|             | 50341      | A        | 10              | スペイン語一列②        | 半澤 忠彦          |
|             | 50307      | A        | 18              | 身体運動・健康科学実習Ⅱ    | 実技担当           |
|             |            | A1       | 17              | 英語二列S (FLOW)    | 各教員            |
|             |            | A2       | 8               | 英語二列S (FLOW)    | 各教員            |
|             | 50333      | A1       | 11              | 英語中級(クラス指定ターム型) | 西川 杉子          |
|             | 50334      | A1       | 11              | 英語中級(クラス指定ターム型) | 大橋 理枝          |
|             | 50335      | A1       | 11              | 英語中級(クラス指定ターム型) | リチンスキ ダン       |
|             | 50336      | A1       | 11              | 英語中級(クラス指定ターム型) | 佐原 彩子          |
|             | 50337      | A1       | 11              | 英語中級(クラス指定ターム型) | 田尻 芳樹          |
|             | 50338      | A1       | 11              | 英語中級(クラス指定ターム型) | 小野 五弥子         |
|             | 50339      | A1       | 11              | 英語中級(クラス指定ターム型) | 牛村 圭           |
|             | 60106      | A2       | 1-3, 9          | 英語中級(クラス指定ターム型) | 田尻 芳樹          |
|             | 60107      | A2       | 1-3, 9          | 英語中級(クラス指定ターム型) | 佐原 彩子          |
|             | 60108      | A2       | 1-3, 9          | 英語中級(クラス指定ターム型) | 牛村 圭           |
|             | 60109      | A2       | 1-3, 9          | 英語中級(クラス指定ターム型) | 西川 杉子          |
|             | 60110      | A2       | 1-3, 9          | 英語中級(クラス指定ターム型) | 大橋 理枝          |
|             | 60111      | A2       | 1-3, 9          | 英語中級(クラス指定ターム型) | 小野 五弥子         |
|             | 60112      | A2       | 1-3, 9          | 英語中級(クラス指定ターム型) | リチンスキ ダン       |
| A1          |            | 1-3・8-9  | 英語一列②           | 各教員             |                |
|             | A2         | 11・17    | 英語一列②           | 各教員             |                |
| 4<br>時<br>限 | 50366      | A        | 1-3, 14-15, 17  | 身体運動・健康科学実習Ⅱ    | 実技担当           |
|             |            | A1       | 12              | 英語二列S (FLOW)    | 各教員            |
|             |            | A2       | 18              | 英語二列S (FLOW)    | 各教員            |
|             | 50397      | A1       | 5, 7            | 英語中級(クラス指定ターム型) | 小野 五弥子         |
|             | 50398      | A1       | 5, 7            | 英語中級(クラス指定ターム型) | 伊藤 たかね         |
|             | 50399      | A1       | 5, 7            | 英語中級(クラス指定ターム型) | 田尻 芳樹          |
|             | 50400      | A1       | 5, 7            | 英語中級(クラス指定ターム型) | リチンスキ ダン       |
|             | 50401      | A1       | 5, 7            | 英語中級(クラス指定ターム型) | 西川 杉子          |
|             | 50402      | A1       | 5, 7            | 英語中級(クラス指定ターム型) | Williams David |
|             | 50403      | A1       | 5, 7            | 英語中級(クラス指定ターム型) | 大橋 理枝          |
|             | 50404      | A1       | 5, 7            | 英語中級(クラス指定ターム型) | 牛村 圭           |
|             | 60150      | A2       | 16              | 英語中級(クラス指定ターム型) | 西川 杉子          |
|             | 60151      | A2       | 16              | 英語中級(クラス指定ターム型) | 大橋 理枝          |
|             | 60152      | A2       | 16              | 英語中級(クラス指定ターム型) | Williams David |
| 60153       | A2         | 16       | 英語中級(クラス指定ターム型) | 小野 五弥子          |                |
| 60154       | A2         | 16       | 英語中級(クラス指定ターム型) | 牛村 圭            |                |
| 60155       | A2         | 16       | 英語中級(クラス指定ターム型) | 田尻 芳樹           |                |
| 60156       | A2         | 16       | 英語中級(クラス指定ターム型) | リチンスキ ダン        |                |
| 60157       | A2         | 16       | 英語中級(クラス指定ターム型) | 伊藤 たかね          |                |
|             | A1         | 16・18    | 英語一列②           | 各教員             |                |
|             | A2         | 5・7・12   | 英語一列②           | 各教員             |                |
| 5<br>時<br>限 | 50445      | A        |                 | 経済Ⅱ             | 中西 徹           |
|             | 50446      | A        |                 | 哲学Ⅱ             | 山本 芳久          |
|             | 50447      | A        |                 | 歴史Ⅰ             | 黛 秋津           |
|             | 50448      | A        |                 | 歴史Ⅱ             | 山口 輝臣          |
|             | 50449      | A        |                 | ことばと文学Ⅱ         | 田口 一郎          |
| 50450       | A          |          | ことばと文学Ⅲ         | 出口 智之           |                |
| 6<br>時<br>限 |            |          |                 |                 |                |

# 1年 文科三類 科類別時間割表

| 水曜日   |        |       |       |                  |                 |             |
|-------|--------|-------|-------|------------------|-----------------|-------------|
|       | 時間割コード | 開講区分  | 対象クラス | 科目名              | 教員名             |             |
| 1時限   | 50482  | A     |       | 政治Ⅱ              | 木宮 正史           |             |
|       | 50483  | A     |       | 数学Ⅰ              | 坂井 秀隆           |             |
|       | 50484  | A     |       | 数学Ⅱ              | 志甫 淳            |             |
|       | 50485  | A     |       | 数学Ⅱ              | 関口 英子           |             |
|       | 50486  | A     |       | 心理Ⅱ              | 伊村 知子           |             |
| 2時限   | 50533  | A     | 8     | スペイン語一列②         | 松尾 俊輔           |             |
|       | 50534  | A     | 12    | 中国語一列②           | 吉川 雅之           |             |
|       |        | A1    | 6     | 英語二列S (FLOW)     | BROOKS Britton  |             |
|       |        | A2    | 4, 13 | 英語二列S (FLOW)     | 沈 尚玉            |             |
|       | 50524  | A1    | 19    | 英語中級 (クラス指定ターム型) | 坪井 栄治郎          |             |
|       | 50525  | A1    | 19    | 英語中級 (クラス指定ターム型) | 小野 五弥子          |             |
|       | 50526  | A1    | 19    | 英語中級 (クラス指定ターム型) | ナルト デリック        |             |
|       | 50527  | A1    | 19    | 英語中級 (クラス指定ターム型) | 三吉 美加           |             |
|       | 50528  | A1    | 19    | 英語中級 (クラス指定ターム型) | 具 裕珍            |             |
|       | 50529  | A1    | 19    | 英語中級 (クラス指定ターム型) | LANDAU Samantha |             |
|       | 50530  | A1    | 19    | 英語中級 (クラス指定ターム型) | 岩佐 将志           |             |
|       |        | A1    | 4・13  | 英語一列②            | 各教員             |             |
|       |        | A2    | 6・19  | 英語一列②            | 各教員             |             |
|       | 3時限    | 50563 | A     | 5                | 韓国朝鮮語初級 (演習) ②  | 崔 泰源        |
|       |        | 50605 | A     | 6                | イタリア語一列②        | 宮坂 真紀       |
| 50606 |        | A     | 7     | スペイン語一列②         | 渡辺 暁            |             |
| 50564 |        | A     | 8     | 身体運動・健康科学実習Ⅱ     | 実技担当            |             |
| 50607 |        | A     | 9     | スペイン語一列②         | 久住 真由           |             |
| 50608 |        | A     | 13    | 中国語一列②           | 中村 元哉           |             |
| 50139 |        | A     | 16    | ドイツ語初級 (演習) ②    | デーゲン ラルフ        |             |
|       |        | A1    | 10    | 英語二列S (FLOW)     | 各教員             |             |
|       |        | A2    | 20    | 英語二列S (FLOW)     | 各教員             |             |
| 50565 |        | A1    | 14    | 英語中級 (クラス指定ターム型) | 岩佐 将志           |             |
| 50566 |        | A1    | 14    | 英語中級 (クラス指定ターム型) | ナルト デリック        |             |
| 50567 |        | A1    | 14    | 英語中級 (クラス指定ターム型) | 具 裕珍            |             |
| 50568 |        | A1    | 14    | 英語中級 (クラス指定ターム型) | 坪井 栄治郎          |             |
| 50569 |        | A1    | 14    | 英語中級 (クラス指定ターム型) | 三吉 美加           |             |
| 50570 |        | A1    | 14    | 英語中級 (クラス指定ターム型) | 伊藤 たかね          |             |
| 50571 |        | A1    | 14    | 英語中級 (クラス指定ターム型) | LANDAU Samantha |             |
| 50572 |        | A1    | 14    | 英語中級 (クラス指定ターム型) | 小野 五弥子          |             |
| 60198 |        | A2    | 15    | 英語中級 (クラス指定ターム型) | 具 裕珍            |             |
| 60199 |        | A2    | 15    | 英語中級 (クラス指定ターム型) | 三吉 美加           |             |
| 60200 |        | A2    | 15    | 英語中級 (クラス指定ターム型) | 伊藤 たかね          |             |
| 60201 |        | A2    | 15    | 英語中級 (クラス指定ターム型) | 小野 五弥子          |             |
| 60202 |        | A2    | 15    | 英語中級 (クラス指定ターム型) | LANDAU Samantha |             |
| 60203 |        | A2    | 15    | 英語中級 (クラス指定ターム型) | 岩佐 将志           |             |
| 60204 |        | A2    | 15    | 英語中級 (クラス指定ターム型) | 坪井 栄治郎          |             |
| 60205 |        | A2    | 15    | 英語中級 (クラス指定ターム型) | ナルト デリック        |             |
|       |        | A1    | 15・20 | 英語一列②            | 各教員             |             |
|       |        | A2    | 10・14 | 英語一列②            | 各教員             |             |
| 4時限   |        | 50636 | A     | 9                | 身体運動・健康科学実習Ⅱ    | 実技担当        |
|       |        | 50637 | A     | 17               | フランス語一列②        | 伊達 聖伸       |
|       |        | 50638 | A     | 20               | フランス語初級 (演習) ②  | アルベリック ドリブル |
| 5時限   |        |       |       |                  |                 |             |
| 6時限   | 51514  | A     |       | ドイツ語初級 (演習) ②    | デーゲン ラルフ        |             |

| 木曜日   |        |       |       |                    |                                    |             |
|-------|--------|-------|-------|--------------------|------------------------------------|-------------|
|       | 時間割コード | 開講区分  | 対象クラス | 科目名                | 教員名                                |             |
| 1時限   |        |       |       |                    |                                    |             |
|       | 2時限    | 50744 | A     | 12                 | 中国語初級 (演習) ②                       | 王 前         |
|       |        | 50745 | A     | 15                 | ドイツ語初級 (演習) ②                      | ククリンスキ ルーベン |
|       |        | 50746 | A     | 19                 | フランス語一列②                           | 渡邊 淳也       |
|       |        |       | A     | 14                 | 英語二列W (ALESA)                      | 各教員         |
|       |        | 50726 | A     | 17                 | 英語中級 (クラス指定セメスター型)                 | 小田 悠生       |
|       |        | 50727 | A     | 17                 | 英語中級 (クラス指定セメスター型)                 | 柳川 浩三       |
|       |        | 50728 | A     | 17                 | 英語中級 (クラス指定セメスター型)                 | 吉国 浩哉       |
|       |        | 50729 | A     | 17                 | 英語中級 (クラス指定セメスター型)                 | アングル ジャクリン  |
|       |        | 50730 | A     | 17                 | 英語中級 (クラス指定セメスター型)                 | 平賀 優子       |
| 50731 |        | A     | 17    | 英語中級 (クラス指定セメスター型) | 戸谷 陽子                              |             |
| 3時限   | 50790  | A     | 6, 12 | 身体運動・健康科学実習Ⅱ       | 実技担当                               |             |
|       | 50810  | A     | 18    | フランス語一列②           | 森元 庸介                              |             |
|       | 50811  | A     | 20    | フランス語一列②           | 片岡 大右                              |             |
|       |        | A     | 19    | 英語二列W (ALESA)      | 各教員                                |             |
|       | 50800  | A     | 13    | 英語中級 (クラス指定セメスター型) | 久世 恭子                              |             |
|       | 50801  | A     | 13    | 英語中級 (クラス指定セメスター型) | アングル ジャクリン                         |             |
|       | 50802  | A     | 13    | 英語中級 (クラス指定セメスター型) | ベティート ジョシュア                        |             |
|       | 50803  | A     | 13    | 英語中級 (クラス指定セメスター型) | 柳川 浩三                              |             |
|       | 50804  | A     | 13    | 英語中級 (クラス指定セメスター型) | 中山 匡美                              |             |
|       | 50805  | A     | 13    | 英語中級 (クラス指定セメスター型) | 戸谷 陽子                              |             |
| 4時限   | 50840  | A     | 1     | ドイツ語一列②            | クリステイアン クリンク                       |             |
|       | 50841  | A     | 2     | フランス語一列②           | ビゼ フランソワ                           |             |
|       | 50842  | A     | 3     | 中国語一列②             | 賈 黎黎                               |             |
|       | 50846  | A     | 4     | ロシア語初級 (演習) ②      | Gutova Ekaterina                   |             |
|       | 50847  | A     | 8     | スペイン語初級 (演習) ②     | イサベル カルロス                          |             |
|       | 50848  | A     | 9     | スペイン語初級 (演習) ②     | FERNANDEZ HERBOSO<br>Maria Yolanda |             |
|       | 50849  | A     | 13    | 中国語初級 (演習) ②       | 柴 森                                |             |
|       |        |       |       |                    |                                    |             |
|       | 5時限    |       |       |                    |                                    |             |
| 6時限   |        |       |       |                    |                                    |             |

# 1年

## 文科三類 科類別時間割表

| 金曜日         |             |          |                    |                    |                 |                 |
|-------------|-------------|----------|--------------------|--------------------|-----------------|-----------------|
|             | 時間割<br>コード  | 開講<br>区分 | 対象クラス              | 科目名                | 教員名             |                 |
| 1<br>時<br>限 |             | A        | 1-3, 15            | 英語二列W (ALES A)     | 各教員             |                 |
|             | 50914       | A        | 6, 8               | 英語中級 (クラス指定セメスター型) | ポター サイモン        |                 |
|             | 50915       | A        | 6, 8               | 英語中級 (クラス指定セメスター型) | 清水 徹郎           |                 |
|             | 50916       | A        | 6, 8               | 英語中級 (クラス指定セメスター型) | ナルト デリック        |                 |
|             | 50917       | A        | 6, 8               | 英語中級 (クラス指定セメスター型) | 川崎 修一           |                 |
|             | 50918       | A        | 6, 8               | 英語中級 (クラス指定セメスター型) | 佐藤 洋一           |                 |
|             | 50919       | A        | 6, 8               | 英語中級 (クラス指定セメスター型) | 矢島 宏紀           |                 |
| 2<br>時<br>限 | 50935       | A        |                    | 日本語一列②             | 藤井 聖子           |                 |
| 3<br>時<br>限 | 51008       | A        | 4                  | ロシア語一列②            | 安岡 治子           |                 |
|             | 50996       | A        | 5, 7, 10           | 身体運動・健康科学実習Ⅱ       | 実技担当            |                 |
|             | 51009       | A        | 14                 | 中国語初級 (演習) ②       | 李 雲             |                 |
|             | 51010       | A        | 17                 | フランス語初級 (演習) ②     | ビゼ フランソワ        |                 |
|             | 51011       | A        | 19                 | フランス語初級 (演習) ②     | CAPEL Mathieu   |                 |
|             |             |          | A                  | 11, 16             | 英語二列W (ALES A)  | 各教員             |
|             | 50986       | A        | 18                 | 英語中級 (クラス指定セメスター型) | 志子田 祥子          |                 |
|             | 50987       | A        | 18                 | 英語中級 (クラス指定セメスター型) | 古田 直肇           |                 |
|             | 50988       | A        | 18                 | 英語中級 (クラス指定セメスター型) | 勅使河原 三保子        |                 |
|             | 50989       | A        | 18                 | 英語中級 (クラス指定セメスター型) | LANDAU Samantha |                 |
|             | 50991       | A        | 18                 | 英語中級 (クラス指定セメスター型) | 清水 徹郎           |                 |
|             | 50992       | A        | 18                 | 英語中級 (クラス指定セメスター型) | ポター サイモン        |                 |
|             | 4<br>時<br>限 | 51054    | A                  | 7                  | スペイン語初級 (演習) ②  | ドニャス ベレニャ アントニオ |
| 51055       |             | A        | 11                 | 中国語一列②             | 田原 史起           |                 |
| 51046       |             | A        | 13, 19-20          | 身体運動・健康科学実習Ⅱ       | 実技担当            |                 |
| 51056       |             | A        | 18                 | フランス語初級 (演習) ②     | アガエス ジュリアン      |                 |
| 51047       |             | A        | 4                  | 英語中級 (クラス指定セメスター型) | 志子田 祥子          |                 |
| 51048       |             | A        | 4                  | 英語中級 (クラス指定セメスター型) | 小林 宜子           |                 |
| 51049       |             | A        | 4                  | 英語中級 (クラス指定セメスター型) | 土屋 和代           |                 |
| 51050       |             | A        | 4                  | 英語中級 (クラス指定セメスター型) | LANDAU Samantha |                 |
| 51052       |             | A        | 4                  | 英語中級 (クラス指定セメスター型) | 勅使河原 三保子        |                 |
| 51053       | A           | 4        | 英語中級 (クラス指定セメスター型) | ポター サイモン           |                 |                 |
| 5<br>時<br>限 |             |          |                    |                    |                 |                 |
| 6<br>時<br>限 |             |          |                    |                    |                 |                 |

1年 理科一類 科類別時間割表

Table with columns: 月曜日, 時間割コード, 開講区分, 対象クラス, 科目名, 教員名. Rows include 1時限, 2時限, 3時限, 4時限, 5時限, 6時限.

Table with columns: 火曜日, 時間割コード, 開講区分, 対象クラス, 科目名, 教員名. Rows include 1時限, 2時限, 3時限, 4時限, 5時限, 6時限.

# 1年 理科一類 科類別時間割表

|       |       | 水曜日           |                         |                         |                 |       |
|-------|-------|---------------|-------------------------|-------------------------|-----------------|-------|
|       |       | 時間割コード        | 開講区分                    | 対象クラス                   | 科目名             | 教員名   |
| 1時限   | 50473 | A             | 24                      | 中国語一列②                  | 小方 伴子           |       |
|       | 50474 | A             | 26                      | 中国語一列②                  | 波多野 真矢          |       |
|       |       | A             | 1-3, 18, 27             | 英語二列W (ALESS)           | 各教員             |       |
|       | 50468 | A             | 6, 22, 32, 38           | 英語中級 (クラス指定セメスター型)      | 吉国 浩哉           |       |
|       | 50469 | A             | 6, 22, 32, 38           | 英語中級 (クラス指定セメスター型)      | 秦 邦生            |       |
|       | 50470 | A             | 6, 22, 32, 38           | 英語中級 (クラス指定セメスター型)      | エリス 俊子          |       |
| 50471 | A     | 6, 22, 32, 38 | 英語中級 (クラス指定セメスター型)      | 清水 徹郎                   |                 |       |
| 50472 | A     | 6, 22, 32, 38 | 英語中級 (クラス指定セメスター型)      | ベティート ジョシュア             |                 |       |
| 2時限   | 50535 | A             | 1-2, 30-32              | 電磁気学A                   | 下村 裕            |       |
|       | 50536 | A             | 1-6, 30-35, 37-39       | 電磁気学B                   | 米谷 民明           |       |
|       | 50537 | A             | 3-6                     | 電磁気学A                   | 深津 晋            |       |
|       | 50538 | A             | 8                       | イタリア語一列②                | 宮坂 真紀           |       |
|       | 50539 | A             | 9, 21, 25               | アルゴリズム入門                | 塚田 学            |       |
|       | 50540 | A             | 13                      | スペイン語一列②                | 高際 裕哉           |       |
|       | 50541 | A             | 18                      | スペイン語一列②                | 木崎 孝嘉           |       |
|       | 50542 | A             | 19                      | 中国語一列②                  | 小野 秀樹           |       |
|       | 50544 | A             | 33-35                   | 電磁気学A                   | 大川 祐司           |       |
|       | 50545 | A             | 37-39                   | 電磁気学A                   | 多田 司            |       |
|       |       | A1            | 7, 28                   | 英語二列S (FLOW)            | 各教員             |       |
|       |       | A2            | 14-15                   | 英語二列S (FLOW)            | 各教員             |       |
|       | 50524 | A1            | 12, 23, 36              | 英語中級 (クラス指定ターム型)        | 坪井 栄治郎          |       |
|       | 50525 | A1            | 12, 23, 36              | 英語中級 (クラス指定ターム型)        | 小野 五弥子          |       |
|       | 50526 | A1            | 12, 23, 36              | 英語中級 (クラス指定ターム型)        | ナルト デリック        |       |
|       | 50527 | A1            | 12, 23, 36              | 英語中級 (クラス指定ターム型)        | 三吉 美加           |       |
|       | 50528 | A1            | 12, 23, 36              | 英語中級 (クラス指定ターム型)        | 具 裕珍            |       |
|       | 50529 | A1            | 12, 23, 36              | 英語中級 (クラス指定ターム型)        | LANDAU Samantha |       |
|       | 50530 | A1            | 12, 23, 36              | 英語中級 (クラス指定ターム型)        | 岩佐 将志           |       |
|       | 60158 | A2            | 11, 24                  | 英語中級 (クラス指定ターム型)        | LANDAU Samantha |       |
|       | 60159 | A2            | 11, 24                  | 英語中級 (クラス指定ターム型)        | 小野 五弥子          |       |
|       | 60160 | A2            | 11, 24                  | 英語中級 (クラス指定ターム型)        | 坪井 栄治郎          |       |
|       | 60161 | A2            | 11, 24                  | 英語中級 (クラス指定ターム型)        | 岩佐 将志           |       |
|       | 60162 | A2            | 11, 24                  | 英語中級 (クラス指定ターム型)        | 具 裕珍            |       |
|       | 60163 | A2            | 11, 24                  | 英語中級 (クラス指定ターム型)        | 三吉 美加           |       |
|       | 60164 | A2            | 11, 24                  | 英語中級 (クラス指定ターム型)        | ナルト デリック        |       |
|       |       | A1            | 11・14-15・24             | 英語一列②                   | 各教員             |       |
|       | A2    | 7-12・23・28・36 | 英語一列②                   | 各教員                     |                 |       |
| 3時限   | 50610 | A             | 4, 16, 18-19            | 構造化学                    | 中田 真秀           |       |
|       | 50611 | A             | 5, 11, 14, 23           | 図形科学A                   | 舘 隼, 山下 典明      |       |
|       | 50612 | A1            | 6, 12, 20-21, 31, 34-35 | 基礎実験 I (物理学)            | 実験担当            |       |
|       | 50613 | A1            | 6, 12, 20-21, 31, 34-35 | 基礎実験 I (化学)             | 実験担当            |       |
|       | 60078 | A2            | 6, 12, 20-21, 31, 34-35 | 基礎実験 II (物理学)           | 実験担当            |       |
|       | 60079 | A2            | 6, 12, 20-21, 31, 34-35 | 基礎実験 II (化学)            | 実験担当            |       |
|       | 50564 | A             | 7, 9, 22, 27, 30        | 身体運動・健康科学実習 II          | 実験担当            |       |
|       | 50614 | A             | 24, 28, 36, 38          | 構造化学                    | 澁田 靖            |       |
|       |       | A1            | 13, 25, 37              | 英語二列S (FLOW)            | 各教員             |       |
|       |       | A2            | 10, 26                  | 英語二列S (FLOW)            | 各教員             |       |
|       | 50565 | A1            | 17, 39                  | 英語中級 (クラス指定ターム型)        | 岩佐 将志           |       |
|       | 50566 | A1            | 17, 39                  | 英語中級 (クラス指定ターム型)        | ナルト デリック        |       |
|       | 50567 | A1            | 17, 39                  | 英語中級 (クラス指定ターム型)        | 具 裕珍            |       |
|       | 50568 | A1            | 17, 39                  | 英語中級 (クラス指定ターム型)        | 坪井 栄治郎          |       |
|       | 50569 | A1            | 17, 39                  | 英語中級 (クラス指定ターム型)        | 三吉 美加           |       |
|       | 50570 | A1            | 17, 39                  | 英語中級 (クラス指定ターム型)        | 伊藤 たかね          |       |
|       | 50571 | A1            | 17, 39                  | 英語中級 (クラス指定ターム型)        | LANDAU Samantha |       |
|       | 50572 | A1            | 17, 39                  | 英語中級 (クラス指定ターム型)        | 小野 五弥子          |       |
|       | 60198 | A2            | 8, 29, 33               | 英語中級 (クラス指定ターム型)        | 具 裕珍            |       |
|       | 60199 | A2            | 8, 29, 33               | 英語中級 (クラス指定ターム型)        | 三吉 美加           |       |
|       | 60200 | A2            | 8, 29, 33               | 英語中級 (クラス指定ターム型)        | 伊藤 たかね          |       |
|       | 60201 | A2            | 8, 29, 33               | 英語中級 (クラス指定ターム型)        | 小野 五弥子          |       |
|       | 60202 | A2            | 8, 29, 33               | 英語中級 (クラス指定ターム型)        | LANDAU Samantha |       |
|       | 60203 | A2            | 8, 29, 33               | 英語中級 (クラス指定ターム型)        | 岩佐 将志           |       |
|       | 60204 | A2            | 8, 29, 33               | 英語中級 (クラス指定ターム型)        | 坪井 栄治郎          |       |
|       | 60205 | A2            | 8, 29, 33               | 英語中級 (クラス指定ターム型)        | ナルト デリック        |       |
|       |       | A1            | 8・10・26・29・33           | 英語一列②                   | 各教員             |       |
|       |       | A2            | 13・17・25・37・39          | 英語一列②                   | 各教員             |       |
|       | 4時限   | 50639         | A                       | 1-5, 7                  | アルゴリズム入門        | 田中 哲朗 |
|       |       | 50612         | A1                      | 6, 12, 20-21, 31, 34-35 | 基礎実験 I (物理学)    | 実験担当  |
|       |       | 50613         | A1                      | 6, 12, 20-21, 31, 34-35 | 基礎実験 I (化学)     | 実験担当  |
|       |       | 60078         | A2                      | 6, 12, 20-21, 31, 34-35 | 基礎実験 II (物理学)   | 実験担当  |
|       |       | 60079         | A2                      | 6, 12, 20-21, 31, 34-35 | 基礎実験 II (化学)    | 実験担当  |
| 50640 |       | A             | 8, 22, 24, 27-28, 30    | 図形科学A                   | 山下 典明, 舘 隼      |       |
| 50641 |       | A             | 10, 14-15               | 構造化学                    | 石井 邦彦           |       |
| 50642 |       | A             | 11                      | スペイン語一列②                | 久住 真由           |       |
| 50636 |       | A             | 13, 16                  | 身体運動・健康科学実習 II          | 実技担当            |       |
| 50643 |       | A             | 17                      | スペイン語一列②                | 木崎 孝嘉           |       |
| 50644 |       | A             | 23, 25-26               | 構造化学                    | 奥野 将成           |       |
| 50645 |       | A             | 32, 37, 39              | 構造化学                    | 小島 達央           |       |
| 50646 |       | A             | 33                      | ドイツ語一列②                 | 森 芳樹            |       |

|       |       | 木曜日    |                       |                |              |     |
|-------|-------|--------|-----------------------|----------------|--------------|-----|
|       |       | 時間割コード | 開講区分                  | 対象クラス          | 科目名          | 教員名 |
| 1時限   |       |        |                       |                |              |     |
|       |       |        |                       |                |              |     |
| 2時限   | 50747 | A      | 1-3, 12, 31-33        | 身体運動・健康科学実習 II | 実技担当         |     |
|       | 50748 | A      | 4                     | ロシア語一列②        | 鳥山 祐介        |     |
|       | 50749 | A      | 5                     | ロシア語一列②        | 乗松 亨平        |     |
|       | 50750 | A      | 6, 11, 16, 37         | アルゴリズム入門       | 地引 昌弘        |     |
|       | 50751 | A      | 7-9                   | 電磁気学A          | 金澤 直也        |     |
|       | 50752 | A      | 7-9, 19, 21-24, 26-29 | 電磁気学B          | 菊川 芳夫        |     |
|       | 50753 | A      | 10                    | スペイン語一列②       | 愛場 百合子       |     |
|       | 50754 | A      | 13, 18, 34, 38        | 図形科学A          | 早川 大地, 榎原 賢二 |     |
|       | 50755 | A      | 15                    | スペイン語一列②       | 倉田 量介        |     |
|       | 50763 | A      | 19, 21-22             | 電磁気学A          | 前田 京剛        |     |
|       | 50764 | A      | 23-24, 26             | 電磁気学A          | 下村 裕         |     |
|       | 50765 | A      | 25                    | 中国語一列②         | 下出 宣子        |     |
|       | 50766 | A      | 27-29                 | 電磁気学A          | 守田 佳史        |     |
|       | 50767 | A      | 35                    | フランス語一列②       | 坂本 さやか       |     |
|       | 50768 | A      | 36                    | フランス語一列②       | 桑田 光平        |     |
|       | A     | 17, 20 | 英語二列W (ALESS)         | 各教員            |              |     |
| 3時限   | 50812 | A      | 1-3, 6, 9             | 構造化学           | 安池 智一        |     |
|       | 50790 | A      | 4-5, 18               | 身体運動・健康科学実習 II | 実技担当         |     |
|       | 50813 | A      | 7                     | イタリア語一列②       | 山崎 彩         |     |
|       | 50814 | A1     | 8, 10-11, 15-17, 19   | 基礎実験 I (物理学)   | 実験担当         |     |
|       | 50815 | A1     | 8, 10-11, 15-17, 19   | 基礎実験 I (化学)    | 実験担当         |     |
|       | 60084 | A2     | 8, 10-11, 15-17, 19   | 基礎実験 II (物理学)  | 実験担当         |     |
|       | 60085 | A2     | 8, 10-11, 15-17, 19   | 基礎実験 II (化学)   | 実験担当         |     |
|       | 50816 | A      | 12                    | スペイン語一列②       | 若林 大我        |     |
|       | 50817 | A      | 20-23                 | 線型代数学②         | 飯田 正敏        |     |
|       | 50818 | A      | 24-27                 | 線型代数学②         | 寺田 至         |     |
|       | 50819 | A      | 28-31                 | 線型代数学②         | 山崎 満         |     |
| 50820 | A     | 32-35  | 線型代数学②                | 梶原 健           |              |     |
| 50821 | A     | 36-39  | 線型代数学②                | 下川 航也          |              |     |
| 4時限   | 50840 | A      | 1                     | ドイツ語一列②        | クリスティーン クリンク |     |
|       | 50841 | A      | 2                     | フランス語一列②       | ビゼ フランソワ     |     |
|       | 50842 | A      | 3                     | 中国語一列②         | 賈 黎黎         |     |
|       | 50814 | A1     | 8, 10-11, 15-17, 19   | 基礎実験 I (物理学)   | 実験担当         |     |
|       | 50815 | A1     | 8, 10-11, 15-17, 19   | 基礎実験 I (化学)    | 実験担当         |     |
|       | 60084 | A2     | 8, 10-11, 15-17, 19   | 基礎実験 II (物理学)  | 実験担当         |     |
|       | 60085 | A2     | 8, 10-11, 15-17, 19   | 基礎実験 II (化学)   | 実験担当         |     |
|       | 50850 | A      | 9                     | スペイン語一列②       | 渡辺 暁         |     |
|       | 50851 | A      | 14                    | スペイン語一列②       | 若林 大我        |     |
|       | 50853 | A      | 20-23                 | 線型代数学演習        | 中村 勇哉        |     |
|       | 50855 | A      | 24-27                 | 線型代数学演習        | 寺田 至         |     |
| 50857 | A     | 28-31  | 線型代数学演習               | 山崎 満           |              |     |
| 50859 | A     | 32-35  | 線型代数学演習               | 梶原 健           |              |     |
| 50861 | A     | 36-39  | 線型代数学演習               | 清野 和彦          |              |     |
| 5時限   |       |        |                       |                |              |     |
|       |       |        |                       |                |              |     |
| 6時限   |       |        |                       |                |              |     |
|       |       |        |                       |                |              |     |

# 1年 理科一類 科類別時間割表

| 金曜日         |             |          |                          |                     |   |              |  |
|-------------|-------------|----------|--------------------------|---------------------|---|--------------|--|
|             | 時間割<br>コード  | 開講<br>区分 | 対象クラス                    | 科目名                 | 教員名   |              |  |
| 1<br>時<br>限 | 50920       | A        | 13, 22, 29-30, 36, 39    | アルゴリズム入門            | 松島 慎<br>王 英輝  |              |  |
|             | 50921       | A        | 20                       | 中国語一列②              |   |              |  |
| 2<br>時<br>限 | 50935       | A        |                          | 日本語一列②              | 藤井 聖子   |              |  |
| 3<br>時<br>限 | 51012       | A        | 1, 17-19                 | 線型代数学②              | 入江 慶<br>関口 英子<br>戸瀬 信之<br>松井 千尋<br>竹内 知哉<br>金井 崇, 田中 一郎<br>実技担当<br>実験担当<br>実験担当<br>実験担当<br>実験担当<br>石井 剛<br>羽山 博<br>鈴木 順子<br>各教員 |              |  |
|             | 51013       | A        | 2, 4-5, 8                | 線型代数学②              |   |              |  |
|             | 51014       | A        | 3, 11-13                 | 線型代数学②              |   |              |  |
|             | 51015       | A        | 6-7, 9-10                | 線型代数学②              |   |              |  |
|             | 51016       | A        | 14-16                    | 線型代数学②              |   |              |  |
|             | 51017       | A        | 20, 25, 35               | 図形科学A               |   |              |  |
|             | 50996       | A        | 21, 36                   | 身体運動・健康科学実習Ⅱ        |   |              |  |
|             | 51018       | A1       | 22, 26-28, 30, 32, 37-38 | 基礎実験Ⅰ (物理学)         |   |              |  |
|             | 51019       | A1       | 22, 26-28, 30, 32, 37-38 | 基礎実験Ⅰ (化学)          |   |              |  |
|             | 60089       | A2       | 22, 26-28, 30, 32, 37-38 | 基礎実験Ⅱ (物理学)         |   |              |  |
|             | 60090       | A2       | 22, 26-28, 30, 32, 37-38 | 基礎実験Ⅱ (化学)          |   |              |  |
|             | 51020       | A        | 23                       | 中国語一列②              |   |              |  |
|             | 51021       | A        | 24, 31, 33               | アルゴリズム入門            |   |              |  |
|             | 51029       | A        | 34                       | フランス語一列②            |   |              |  |
|             |             | A        | 29, 39                   | 英語二列W (ALESS)       |   |              |  |
|             | 4<br>時<br>限 | 51057    | A                        | 1-4, 9, 31, 33      |   | 図形科学A        | 田中 一郎, 金井 崇<br>実技担当<br>秋山 英文<br>國場 敦夫<br>石原 秀至<br>大谷 宗久<br>勝股 審也<br>年吉 洋<br>朝倉 友海<br>実験担当<br>実験担当<br>実験担当<br>実験担当<br>志子田 祥子<br>小林 宜子<br>土屋 和代<br>LANDAU Samantha<br>勅使河原 三保子<br>ポター サイモン |
|             |             | 51046    | A                        | 6, 8, 23-24, 29, 39 |   | 身体運動・健康科学実習Ⅱ |  |
|             |             | 51058    | A                        | 10-12               |   | 電磁気学A        |  |
| 51059       |             | A        | 10-18, 20, 25, 36        | 電磁気学B               |   |              |  |
| 51060       |             | A        | 13-15                    | 電磁気学A               |   |              |  |
| 51061       |             | A        | 16-18                    | 電磁気学A               |   |              |  |
| 51062       |             | A        | 19, 34-35                | アルゴリズム入門            |   |              |  |
| 51063       |             | A        | 20, 25, 36               | 電磁気学A               |   |              |  |
| 51064       |             | A        | 21                       | 中国語一列②              |   |              |  |
| 51018       |             | A1       | 22, 26-28, 30, 32, 37-38 | 基礎実験Ⅰ (物理学)         |   |              |  |
| 51019       |             | A1       | 22, 26-28, 30, 32, 37-38 | 基礎実験Ⅰ (化学)          |   |              |  |
| 60089       |             | A2       | 22, 26-28, 30, 32, 37-38 | 基礎実験Ⅱ (物理学)         |   |              |  |
| 60090       |             | A2       | 22, 26-28, 30, 32, 37-38 | 基礎実験Ⅱ (化学)          |   |              |  |
| 51047       |             | A        | 5, 7                     | 英語中級 (クラス指定セメスター型)  |   |              |  |
| 51048       |             | A        | 5, 7                     | 英語中級 (クラス指定セメスター型)  |   |              |  |
| 51049       |             | A        | 5, 7                     | 英語中級 (クラス指定セメスター型)  |   |              |  |
| 51050       |             | A        | 5, 7                     | 英語中級 (クラス指定セメスター型)  |   |              |  |
| 51052       | A           | 5, 7     | 英語中級 (クラス指定セメスター型)       |                     |   |              |  |
| 51053       | A           | 5, 7     | 英語中級 (クラス指定セメスター型)       |                     |   |              |  |
| 5<br>時<br>限 |             |          |                          |                     |   |              |  |
| 6<br>時<br>限 |             |          |                          |                     |   |              |  |

1年  
理科二類・三類 科類別時間割表

|         |       | 月曜日        |                    |                    |               |     |
|---------|-------|------------|--------------------|--------------------|---------------|-----|
|         |       | 時間割<br>コード | 開講<br>区分           | 対象クラス              | 科目名           | 教員名 |
| 1<br>時限 |       |            |                    |                    |               |     |
| 2<br>時限 | 50043 | A          | 4, 8               | 身体運動・健康科学実習Ⅱ       | 実技担当          |     |
|         | 50060 | A          | 5-6, 9, 11         | 構造化学               | 村田 昌之         |     |
|         | 50061 | A          | 10                 | スペイン語一列②           | 栗林 ゆき絵        |     |
|         | 50062 | A          | 14-17              | 微分積分学②             | 金井 雅彦         |     |
|         | 50063 | A          | 18-20              | 微分積分学②             | 山浦 義彦         |     |
|         | 50064 | A          | 21-24              | 微分積分学②             | 岩木 耕平         |     |
|         | 50019 | A          | 1-3                | 英語中級 (クラス指定セメスター型) | メズーラール ジェルマン  |     |
|         | 50020 | A          | 1-3                | 英語中級 (クラス指定セメスター型) | WONG Michelle |     |
|         | 50021 | A          | 1-3                | 英語中級 (クラス指定セメスター型) | 瀧野 みゆき        |     |
|         | 50022 | A          | 1-3                | 英語中級 (クラス指定セメスター型) | 矢鳥 宏紀         |     |
|         | 50023 | A          | 1-3                | 英語中級 (クラス指定セメスター型) | 中澤 恒子         |     |
|         | 50024 | A          | 1-3                | 英語中級 (クラス指定セメスター型) | 愛甲 雄一         |     |
|         | 50025 | A          | 1-3                | 英語中級 (クラス指定セメスター型) | 堀越 庸一郎        |     |
|         | 50026 | A          | 1-3                | 英語中級 (クラス指定セメスター型) | 田中 伸一         |     |
|         | 50027 | A          | 1-3                | 英語中級 (クラス指定セメスター型) | 岩崎 徹          |     |
| 3<br>時限 | 50103 | A1         | 5-6, 9, 11 奇数      | 基礎物理学実験            | 実験担当          |     |
|         | 50104 | A1         | 5-6, 9, 11 偶数      | 基礎化学実験             | 実験担当          |     |
|         | 60006 | A2         | 5-6, 9, 11 偶数      | 基礎物理学実験            | 実験担当          |     |
|         | 60007 | A2         | 5-6, 9, 11 奇数      | 基礎化学実験             | 実験担当          |     |
|         | 50105 | A          | 8                  | スペイン語一列②           | 三浦 麻衣子        |     |
|         | 50106 | A          | 10, 12-13          | 構造化学               | 横川 大輔         |     |
|         | 50108 | A          | 14-17              | 線型代数学演習            | 鮑 園園          |     |
|         | 50110 | A          | 18-20              | 線型代数学演習            | 高木 俊輔         |     |
|         | 50112 | A          | 21-24              | 線型代数学演習            | 間瀬 崇史         |     |
| 4<br>時限 | 50158 | A          | 1-3, 10, 14, 16-17 | 生命科学Ⅱ              | 豊島 陽子         |     |
|         | 50103 | A1         | 5-6, 9, 11 奇数      | 基礎物理学実験            | 実験担当          |     |
|         | 50104 | A1         | 5-6, 9, 11 偶数      | 基礎化学実験             | 実験担当          |     |
|         | 60006 | A2         | 5-6, 9, 11 偶数      | 基礎物理学実験            | 実験担当          |     |
|         | 60007 | A2         | 5-6, 9, 11 奇数      | 基礎化学実験             | 実験担当          |     |
|         | 50159 | A          | 12                 | スペイン語一列②           | 三浦 麻衣子        |     |
|         | 50160 | A          | 18, 20-22          | 生命科学Ⅱ              | 加納 純子         |     |
|         |       | A          | 13                 | 英語二列W (ALESS)      | 各教員           |     |
|         | 50148 | A          | 7, 15, 24          | 英語中級 (クラス指定セメスター型) | 平沢 慎也         |     |
|         | 50149 | A          | 7, 15, 24          | 英語中級 (クラス指定セメスター型) | 瀧野 みゆき        |     |
|         | 50150 | A          | 7, 15, 24          | 英語中級 (クラス指定セメスター型) | 愛甲 雄一         |     |
|         | 50151 | A          | 7, 15, 24          | 英語中級 (クラス指定セメスター型) | 高橋 和子         |     |
|         | 50152 | A          | 7, 15, 24          | 英語中級 (クラス指定セメスター型) | WONG Michelle |     |
| 5<br>時限 | 50169 | A          | 4, 8, 12-17        | アルゴリズム入門           | 伊知地 宏         |     |
| 6<br>時限 | 51513 | A          |                    | ドイツ語一列②            | 有信 真美菜        |     |

|         |       | 火曜日        |                    |                    |                |     |
|---------|-------|------------|--------------------|--------------------|----------------|-----|
|         |       | 時間割<br>コード | 開講<br>区分           | 対象クラス              | 科目名            | 教員名 |
| 1<br>時限 | 50210 | A          | 3                  | 中国語一列②             | 阿古 智子          |     |
|         | 50209 | A          | 4 (TLP)            | ロシア語一列②            | 鳥山 祐介          |     |
|         | 50217 | A          | 7, 15, 20          | 構造化学               | 青木 優           |     |
|         |       | A          | 21, 23             | 英語二列W (ALESS)      | 各教員            |     |
|         | 50212 | A          | 12, 16             | 英語中級 (クラス指定セメスター型) | 中澤 恒子          |     |
|         | 50213 | A          | 12, 16             | 英語中級 (クラス指定セメスター型) | 高橋 英海          |     |
|         | 50214 | A          | 12, 16             | 英語中級 (クラス指定セメスター型) | 中尾 まさみ         |     |
|         | 50215 | A          | 12, 16             | 英語中級 (クラス指定セメスター型) | 土屋 和代          |     |
|         | 50216 | A          | 12, 16             | 英語中級 (クラス指定セメスター型) | アングル ジャクリン     |     |
| 2<br>時限 | 50241 | A          | 1-13               | 図形科学A              | 横山 ゆりか, 吉岡 陽介  |     |
|         | 50242 | A          |                    | 日本語一列②             | 藤井 聖子          |     |
| 3<br>時限 | 50347 | A          | 4, 8, 14, 18       | 構造化学               | 小安 喜一郎         |     |
|         | 50348 | A1         | 10, 16, 21, 24 奇数  | 基礎物理学実験            | 実験担当           |     |
|         | 50349 | A1         | 10, 16, 21, 24 偶数  | 基礎化学実験             | 実験担当           |     |
|         | 60032 | A2         | 10, 16, 21, 24 偶数  | 基礎物理学実験            | 実験担当           |     |
|         | 60033 | A2         | 10, 16, 21, 24 奇数  | 基礎化学実験             | 実験担当           |     |
|         | 50350 | A          | 11                 | スペイン語一列②           | 松尾 俊輔          |     |
|         | 50351 | A          | 19, 22-23          | 構造化学               | 横川 大輔          |     |
|         |       | A1         | 7                  | 英語二列S (FLOW)       | 各教員            |     |
|         |       | A2         | 1-3, 5, 12         | 英語二列S (FLOW)       | 各教員            |     |
|         | 50333 | A1         | 13                 | 英語中級 (クラス指定ターム型)   | 西川 杉子          |     |
|         | 50334 | A1         | 13                 | 英語中級 (クラス指定ターム型)   | 大橋 理枝          |     |
|         | 50335 | A1         | 13                 | 英語中級 (クラス指定ターム型)   | リチンスキ ダン       |     |
|         | 50336 | A1         | 13                 | 英語中級 (クラス指定ターム型)   | 佐原 彩子          |     |
|         | 50337 | A1         | 13                 | 英語中級 (クラス指定ターム型)   | 田尻 芳樹          |     |
|         | 50338 | A1         | 13                 | 英語中級 (クラス指定ターム型)   | 小野 五弥子         |     |
|         | 50339 | A1         | 13                 | 英語中級 (クラス指定ターム型)   | 牛村 圭           |     |
|         | 60106 | A2         | 17                 | 英語中級 (クラス指定ターム型)   | 田尻 芳樹          |     |
|         | 60107 | A2         | 17                 | 英語中級 (クラス指定ターム型)   | 佐原 彩子          |     |
|         | 60108 | A2         | 17                 | 英語中級 (クラス指定ターム型)   | 牛村 圭           |     |
|         | 60109 | A2         | 17                 | 英語中級 (クラス指定ターム型)   | 西川 杉子          |     |
|         | 60110 | A2         | 17                 | 英語中級 (クラス指定ターム型)   | 大橋 理枝          |     |
|         | 60111 | A2         | 17                 | 英語中級 (クラス指定ターム型)   | 小野 五弥子         |     |
|         | 60112 | A2         | 17                 | 英語中級 (クラス指定ターム型)   | リチンスキ ダン       |     |
|         |       | A1         | 1-3・5・12・17        | 英語一列②              | 各教員            |     |
|         |       | A2         | 7・13               | 英語一列②              | 各教員            |     |
| 4<br>時限 | 50366 | A          | 1-3, 7, 12, 17, 19 | 身体運動・健康科学実習Ⅱ       | 実技担当           |     |
|         | 50415 | A          | 4                  | ロシア語一列②            | 渡邊 日日          |     |
|         | 50416 | A          | 5                  | 韓国朝鮮語一列②           | 新井 保裕          |     |
|         | 50417 | A          | 9                  | スペイン語一列②           | 半澤 忠彦          |     |
|         | 50348 | A1         | 10, 16, 21, 24 奇数  | 基礎物理学実験            | 実験担当           |     |
|         | 50349 | A1         | 10, 16, 21, 24 偶数  | 基礎化学実験             | 実験担当           |     |
|         | 60032 | A2         | 10, 16, 21, 24 偶数  | 基礎物理学実験            | 実験担当           |     |
|         | 60033 | A2         | 10, 16, 21, 24 奇数  | 基礎化学実験             | 実験担当           |     |
|         | 50418 | A          | 13                 | 中国語一列②             | 千葉 謙悟          |     |
|         | 50419 | A          | 20                 | ドイツ語一列②            | 石田 勇治          |     |
|         |       | A1         | 18, 22             | 英語二列S (FLOW)       | 各教員            |     |
|         |       | A2         | 15                 | 英語二列S (FLOW)       | 各教員            |     |
|         | 50397 | A1         | 11                 | 英語中級 (クラス指定ターム型)   | 小野 五弥子         |     |
|         | 50398 | A1         | 11                 | 英語中級 (クラス指定ターム型)   | 伊藤 たかね         |     |
|         | 50399 | A1         | 11                 | 英語中級 (クラス指定ターム型)   | 田尻 芳樹          |     |
|         | 50400 | A1         | 11                 | 英語中級 (クラス指定ターム型)   | リチンスキ ダン       |     |
|         | 50401 | A1         | 11                 | 英語中級 (クラス指定ターム型)   | 西川 杉子          |     |
|         | 50402 | A1         | 11                 | 英語中級 (クラス指定ターム型)   | Williams David |     |
|         | 50403 | A1         | 11                 | 英語中級 (クラス指定ターム型)   | 大橋 理枝          |     |
|         | 50404 | A1         | 11                 | 英語中級 (クラス指定ターム型)   | 牛村 圭           |     |
|         | 60150 | A2         | 8, 14              | 英語中級 (クラス指定ターム型)   | 西川 杉子          |     |
|         | 60151 | A2         | 8, 14              | 英語中級 (クラス指定ターム型)   | 大橋 理枝          |     |
|         | 60152 | A2         | 8, 14              | 英語中級 (クラス指定ターム型)   | Williams David |     |
|         | 60153 | A2         | 8, 14              | 英語中級 (クラス指定ターム型)   | 小野 五弥子         |     |
|         | 60154 | A2         | 8, 14              | 英語中級 (クラス指定ターム型)   | 牛村 圭           |     |
|         | 60155 | A2         | 8, 14              | 英語中級 (クラス指定ターム型)   | 田尻 芳樹          |     |
|         | 60156 | A2         | 8, 14              | 英語中級 (クラス指定ターム型)   | リチンスキ ダン       |     |
|         | 60157 | A2         | 8, 14              | 英語中級 (クラス指定ターム型)   | 伊藤 たかね         |     |
|         |       | A1         | 8・14-15            | 英語一列②              | 各教員            |     |
|         |       | A2         | 11・18・22           | 英語一列②              | 各教員            |     |
| 5<br>時限 | 50440 | A          | 5                  | 英語中級 (クラス指定セメスター型) | 藤尾 美佐          |     |
|         | 50441 | A          | 5                  | 英語中級 (クラス指定セメスター型) | Williams David |     |
|         | 50442 | A          | 5                  | 英語中級 (クラス指定セメスター型) | リチンスキ ダン       |     |
|         | 50443 | A          | 5                  | 英語中級 (クラス指定セメスター型) | 高橋 和子          |     |
|         | 50444 | A          | 5                  | 英語中級 (クラス指定セメスター型) | 牛村 圭           |     |
| 6<br>時限 |       |            |                    |                    |                |     |

# 1年 理科二類・三類 科類別時間割表

| 水曜日   |        |       |                             |                  |                  |        |
|-------|--------|-------|-----------------------------|------------------|------------------|--------|
|       | 時間割コード | 開講区分  | 対象クラス                       | 科目名              | 教員名              |        |
| 1時限   | 50475  | A     | 1-7                         | 線型代数学②           | 河澄 響矢            |        |
|       | 50476  | A     | 8-10                        | 線型代数学②           | 小林 正典            |        |
|       | 50477  | A     | 11-13                       | 線型代数学②           | 植野 義明            |        |
|       | 50478  | A     | 14-17                       | 線型代数学②           | 村上 順             |        |
|       | 50479  | A     | 18-20                       | 線型代数学②           | 高木 俊輔            |        |
|       | 50480  | A     | 21-24                       | 線型代数学②           | 白石 潤一            |        |
| 2時限   | 50536  | A     | 1-3, 7-8, 11, 19-20, 22, 24 | 電磁気学B            | 米谷 民明            |        |
|       | 50546  | A     | 1-3, 7-8, 11                | 電磁気学A            | 大井 万紀人           |        |
|       | 50547  | A     | 16                          | 中国語一列②           | 中村 元哉            |        |
|       | 51034  | A     | 17                          | ドイツ語一列②          | 識名 章喜            |        |
|       | 50548  | A     | 19-20, 22, 24               | 電磁気学A            | 森松 治             |        |
|       |        | A1    | 6                           | 英語二列S (FLOW)     | 各教員              |        |
|       |        | A2    | 10                          | 英語二列S (FLOW)     | 各教員              |        |
|       | 50524  | A1    | 23                          | 英語中級 (クラス指定ターム型) | 坪井 栄治郎           |        |
|       | 50525  | A1    | 23                          | 英語中級 (クラス指定ターム型) | 小野 五弥子           |        |
|       | 50526  | A1    | 23                          | 英語中級 (クラス指定ターム型) | ナルト デリック         |        |
|       | 50527  | A1    | 23                          | 英語中級 (クラス指定ターム型) | 三吉 美加            |        |
|       | 50528  | A1    | 23                          | 英語中級 (クラス指定ターム型) | 具 裕珍             |        |
|       | 50529  | A1    | 23                          | 英語中級 (クラス指定ターム型) | LANDAU Samantha  |        |
|       | 50530  | A1    | 23                          | 英語中級 (クラス指定ターム型) | 岩佐 将志            |        |
|       | 60158  | A2    | 4, 9                        | 英語中級 (クラス指定ターム型) | LANDAU Samantha  |        |
|       | 60159  | A2    | 4, 9                        | 英語中級 (クラス指定ターム型) | 小野 五弥子           |        |
|       | 60160  | A2    | 4, 9                        | 英語中級 (クラス指定ターム型) | 坪井 栄治郎           |        |
|       | 60161  | A2    | 4, 9                        | 英語中級 (クラス指定ターム型) | 岩佐 将志            |        |
|       | 60162  | A2    | 4, 9                        | 英語中級 (クラス指定ターム型) | 具 裕珍             |        |
|       | 60163  | A2    | 4, 9                        | 英語中級 (クラス指定ターム型) | 三吉 美加            |        |
|       | 60164  | A2    | 4, 9                        | 英語中級 (クラス指定ターム型) | ナルト デリック         |        |
|       |        | A1    | 4-9-10                      | 英語一列②            | 各教員              |        |
|       |        | A2    | 6-23                        | 英語一列②            | 各教員              |        |
|       | 3時限    | 50615 | A                           | 1-7              | 微分積分学②           | 岡崎 龍太郎 |
|       |        | 50616 | A                           | 8-10             | 微分積分学②           | 三竹 大寿  |
|       |        | 50617 | A                           | 11-13            | 微分積分学②           | 辻 雄    |
|       |        | 50618 | A1                          | 14-15, 17-18 奇数  | 基礎物理学実験          | 実験担当   |
|       |        | 50619 | A1                          | 14-15, 17-18 偶数  | 基礎物理学実験          | 実験担当   |
|       |        | 60080 | A2                          | 14-15, 17-18 偶数  | 基礎物理学実験          | 実験担当   |
|       |        | 60081 | A2                          | 14-15, 17-18 奇数  | 基礎物理学実験          | 実験担当   |
|       |        |       | A1                          | 19               | 英語二列S (FLOW)     | 各教員    |
|       |        |       | A2                          | 16, 24           | 英語二列S (FLOW)     | 各教員    |
|       |        | 50565 | A1                          | 20               | 英語中級 (クラス指定ターム型) | 岩佐 将志  |
| 50566 |        | A1    | 20                          | 英語中級 (クラス指定ターム型) | ナルト デリック         |        |
| 50567 |        | A1    | 20                          | 英語中級 (クラス指定ターム型) | 具 裕珍             |        |
| 50568 |        | A1    | 20                          | 英語中級 (クラス指定ターム型) | 坪井 栄治郎           |        |
| 50569 |        | A1    | 20                          | 英語中級 (クラス指定ターム型) | 三吉 美加            |        |
| 50570 |        | A1    | 20                          | 英語中級 (クラス指定ターム型) | 伊藤 たかね           |        |
| 50571 |        | A1    | 20                          | 英語中級 (クラス指定ターム型) | LANDAU Samantha  |        |
| 50572 |        | A1    | 20                          | 英語中級 (クラス指定ターム型) | 小野 五弥子           |        |
| 60198 |        | A2    | 21                          | 英語中級 (クラス指定ターム型) | 具 裕珍             |        |
| 60199 |        | A2    | 21                          | 英語中級 (クラス指定ターム型) | 三吉 美加            |        |
| 60200 |        | A2    | 21                          | 英語中級 (クラス指定ターム型) | 伊藤 たかね           |        |
| 60201 |        | A2    | 21                          | 英語中級 (クラス指定ターム型) | 小野 五弥子           |        |
| 60202 |        | A2    | 21                          | 英語中級 (クラス指定ターム型) | LANDAU Samantha  |        |
| 60203 |        | A2    | 21                          | 英語中級 (クラス指定ターム型) | 岩佐 将志            |        |
| 60204 |        | A2    | 21                          | 英語中級 (クラス指定ターム型) | 坪井 栄治郎           |        |
| 60205 |        | A2    | 21                          | 英語中級 (クラス指定ターム型) | ナルト デリック         |        |
|       |        | A1    | 16-21-24                    | 英語一列②            | 各教員              |        |
|       |        | A2    | 19-20                       | 英語一列②            | 各教員              |        |
| 4時限   |        | 50648 | A                           | 1-7              | 線型代数学演習          | 河澄 響矢  |
|       |        | 50650 | A                           | 8-10             | 線型代数学演習          | 牛腸 徹   |
|       |        | 50652 | A                           | 11-13            | 線型代数学演習          | 田中 雄一郎 |
|       |        | 50618 | A1                          | 14-15, 17-18 奇数  | 基礎物理学実験          | 実験担当   |
|       |        | 50619 | A1                          | 14-15, 17-18 偶数  | 基礎物理学実験          | 実験担当   |
|       |        | 60080 | A2                          | 14-15, 17-18 偶数  | 基礎物理学実験          | 実験担当   |
|       | 60081  | A2    | 14-15, 17-18 奇数             | 基礎物理学実験          | 実験担当             |        |
|       | 50636  | A     | 16, 20-22                   | 身体運動・健康科学実習Ⅱ     | 実技担当             |        |
|       |        |       |                             |                  |                  |        |
|       |        |       |                             |                  |                  |        |
| 5時限   |        |       |                             |                  |                  |        |
| 6時限   |        |       |                             |                  |                  |        |

| 木曜日 |        |      |                     |                    |              |  |
|-----|--------|------|---------------------|--------------------|--------------|--|
|     | 時間割コード | 開講区分 | 対象クラス               | 科目名                | 教員名          |  |
| 1時限 | 50709  | A    | 14-24               | 図形科学A              | 植原 賢二, 早川 大地 |  |
|     |        |      |                     |                    |              |  |
|     |        |      |                     |                    |              |  |
|     |        |      |                     |                    |              |  |
|     |        |      |                     |                    |              |  |
|     |        |      |                     |                    |              |  |
|     |        |      |                     |                    |              |  |
|     |        |      |                     |                    |              |  |
|     |        |      |                     |                    |              |  |
|     |        |      |                     |                    |              |  |
| 2時限 | 50752  | A    | 4, 12-14, 16-18, 23 | 電磁気学B              | 菊川 芳夫        |  |
|     | 50769  | A    | 4, 12-13, 16        | 電磁気学A              | 竹内 誠         |  |
|     | 50747  | A    | 5-6, 9-11, 15, 24   | 身体運動・健康科学実習Ⅱ       | 実技担当         |  |
|     | 50770  | A    | 7                   | スペイン語一列②           | 上 英明         |  |
|     | 50771  | A    | 14, 17-18, 23       | 電磁気学A              | 小林 研介        |  |
|     | 50653  | A    | 19                  | ドイツ語一列②            | 高橋 宗五        |  |
|     | 50772  | A    | 22                  | フランス語一列②           | 三浦 篤         |  |
|     |        | A    | 20                  | 英語二列W (ALESS)      | 各教員          |  |
|     |        |      |                     |                    |              |  |
|     |        |      |                     |                    |              |  |
| 3時限 | 50822  | A    | 1-3, 16-17, 21, 24  | 構造化学               | 長谷川 宗良       |  |
|     | 50823  | A1   | 4, 8, 19-20, 22 奇数  | 基礎物理学実験            | 実験担当         |  |
|     | 50824  | A1   | 4, 8, 19-20, 22 偶数  | 基礎物理学実験            | 実験担当         |  |
|     | 60086  | A2   | 4, 8, 19-20, 22 偶数  | 基礎物理学実験            | 実験担当         |  |
|     | 60087  | A2   | 4, 8, 19-20, 22 奇数  | 基礎物理学実験            | 実験担当         |  |
|     | 50825  | A    | 6 奇数                | イタリア語一列②           | 村松 真理子       |  |
|     | 50826  | A    | 6 偶数                | イタリア語一列②           | 宮坂 真紀        |  |
|     | 50790  | A    | 13-14, 23           | 身体運動・健康科学実習Ⅱ       | 実技担当         |  |
|     | 50827  | A    | 15                  | 中国語一列②             | 河野 直恵        |  |
|     | 50800  | A    | 10                  | 英語中級 (クラス指定セメスター型) | 久世 恭子        |  |
|     | 50801  | A    | 10                  | 英語中級 (クラス指定セメスター型) | アソダ ジャクリン    |  |
|     | 50802  | A    | 10                  | 英語中級 (クラス指定セメスター型) | ペティット ジョシュア  |  |
|     | 50803  | A    | 10                  | 英語中級 (クラス指定セメスター型) | 柳川 浩三        |  |
|     | 50804  | A    | 10                  | 英語中級 (クラス指定セメスター型) | 中山 匡美        |  |
|     | 50805  | A    | 10                  | 英語中級 (クラス指定セメスター型) | 戸谷 陽子        |  |
| 4時限 | 50840  | A    | 1                   | ドイツ語一列②            | クリスティアン クリク  |  |
|     | 50841  | A    | 2                   | フランス語一列②           | ビゼ フランソワ     |  |
|     | 50842  | A    | 3                   | 中国語一列②             | 賈 黎黎         |  |
|     | 50823  | A1   | 4, 8, 19-20, 22 奇数  | 基礎物理学実験            | 実験担当         |  |
|     | 50824  | A1   | 4, 8, 19-20, 22 偶数  | 基礎物理学実験            | 実験担当         |  |
|     | 60086  | A2   | 4, 8, 19-20, 22 偶数  | 基礎物理学実験            | 実験担当         |  |
|     | 60087  | A2   | 4, 8, 19-20, 22 奇数  | 基礎物理学実験            | 実験担当         |  |
|     | 50828  | A    | 18                  | ドイツ語一列②            | 金 志成         |  |
|     | 50862  | A    | 23                  | フランス語一列②           | 篠原 学         |  |
|     |        |      |                     |                    |              |  |
| 5時限 | 50878  | A    | 1-3, 5-7, 9-10      | アルゴリズム入門           | 塩谷 亮太        |  |
| 6時限 |        |      |                     |                    |              |  |

# 1年

## 理科二類・三類 科類別時間割表

| 金曜日         |             |          |                      |                    |                 |  |
|-------------|-------------|----------|----------------------|--------------------|-----------------|--|
|             | 時間割<br>コード  | 開講<br>区分 | 対象クラス                | 科目名                | 教員名             |  |
| 1<br>時<br>限 | 50922       | A        | 7, 9, 11-12          | 生命科学Ⅱ              | 増田 建、道上 達男      |  |
|             | 50928       | A        | 13, 15, 23-24        | 生命科学Ⅱ              | 佐藤 健            |  |
|             |             | A        | 8, 14                | 英語二列W (ALESS)      | 各教員             |  |
|             | 50914       | A        | 6, 18                | 英語中級 (クラス指定セメスター型) | ポター サイモン        |  |
|             | 50915       | A        | 6, 18                | 英語中級 (クラス指定セメスター型) | 清水 徹郎           |  |
|             | 50916       | A        | 6, 18                | 英語中級 (クラス指定セメスター型) | ナルト デリック        |  |
|             | 50917       | A        | 6, 18                | 英語中級 (クラス指定セメスター型) | 川崎 修一           |  |
|             | 50918       | A        | 6, 18                | 英語中級 (クラス指定セメスター型) | 佐藤 洋一           |  |
| 50919       | A           | 6, 18    | 英語中級 (クラス指定セメスター型)   | 矢島 宏紀              |                 |  |
| 2<br>時<br>限 | 50934       | A        | 11, 18-24            | アルゴリズム入門           | 千葉 滋            |  |
|             | 50935       | A        |                      | 日本語一列②             | 藤井 聖子           |  |
| 3<br>時<br>限 | 51030       | A1       | 1-3, 7, 12-13, 23 奇数 | 基礎物理学実験            | 実験担当            |  |
|             | 51031       | A1       | 1-3, 7, 12-13, 23 偶数 | 基礎化学実験             | 実験担当            |  |
|             | 60091       | A2       | 1-3, 7, 12-13, 23 偶数 | 基礎物理学実験            | 実験担当            |  |
|             | 60092       | A2       | 1-3, 7, 12-13, 23 奇数 | 基礎化学実験             | 実験担当            |  |
|             | 51032       | A        | 4-6, 8, 19           | 生命科学Ⅱ              | 山田 貴富           |  |
|             | 51033       | A        | 14                   | 中国語一列②             | 谷垣 真理子          |  |
|             | 50996       | A        | 18                   | 身体運動・健康科学実習Ⅱ       | 実技担当            |  |
|             | 51035       | A        | 21                   | フランス語一列②           | 佐々木 悠介          |  |
|             | 51036       | A        | 24                   | フランス語一列②           | 斎藤 かぐみ          |  |
|             |             | A        | 9                    | 英語二列W (ALESS)      | 各教員             |  |
|             | 50986       | A        | 22                   | 英語中級 (クラス指定セメスター型) | 志子田 祥子          |  |
|             | 50987       | A        | 22                   | 英語中級 (クラス指定セメスター型) | 古田 直肇           |  |
|             | 50988       | A        | 22                   | 英語中級 (クラス指定セメスター型) | 勅使河原 三保子        |  |
|             | 50989       | A        | 22                   | 英語中級 (クラス指定セメスター型) | LANDAU Samantha |  |
|             | 50991       | A        | 22                   | 英語中級 (クラス指定セメスター型) | 清水 徹郎           |  |
|             | 50992       | A        | 22                   | 英語中級 (クラス指定セメスター型) | ポター サイモン        |  |
| 4<br>時<br>限 | 51030       | A1       | 1-3, 7, 12-13, 23 奇数 | 基礎物理学実験            | 実験担当            |  |
|             | 51031       | A1       | 1-3, 7, 12-13, 23 偶数 | 基礎化学実験             | 実験担当            |  |
|             | 60091       | A2       | 1-3, 7, 12-13, 23 偶数 | 基礎物理学実験            | 実験担当            |  |
|             | 60092       | A2       | 1-3, 7, 12-13, 23 奇数 | 基礎化学実験             | 実験担当            |  |
|             | 51059       | A        | 5-6, 9-10, 15, 21    | 電磁気学B              | 國場 敦夫           |  |
|             | 51071       | A        | 5-6, 9               | 電磁気学A              | 藤山 茂樹           |  |
|             | 51072       | A        | 10, 15, 21           | 電磁気学A              | 町田 友樹           |  |
|             |             | A        | 4, 11, 17            | 英語二列W (ALESS)      | 各教員             |  |
|             | 51047       | A        | 19                   | 英語中級 (クラス指定セメスター型) | 志子田 祥子          |  |
|             | 51048       | A        | 19                   | 英語中級 (クラス指定セメスター型) | 小林 宜子           |  |
|             | 51049       | A        | 19                   | 英語中級 (クラス指定セメスター型) | 土屋 和代           |  |
|             | 51050       | A        | 19                   | 英語中級 (クラス指定セメスター型) | LANDAU Samantha |  |
|             | 51052       | A        | 19                   | 英語中級 (クラス指定セメスター型) | 勅使河原 三保子        |  |
|             | 51053       | A        | 19                   | 英語中級 (クラス指定セメスター型) | ポター サイモン        |  |
|             | 5<br>時<br>限 |          |                      |                    |                 |  |
|             | 6<br>時<br>限 |          |                      |                    |                 |  |

# 総合科目等時間割表

L: 言語・コミュニケーション A: 思想・芸術 B: 国際・地域 C: 社会・制度 D: 人間・環境 E: 物質・生命 F: 数理・情報 基: 基礎科目

| 開講曜限 | 時間割コード | 開講区分 | 系 | 授業科目名                               | 担当教員名・所属                         |
|------|--------|------|---|-------------------------------------|----------------------------------|
| 月1   | 50003  | A    | L | 英語中級                                | 佐藤 光<br>英語                       |
| 月1   | 50004  | A    | L | 英語上級                                | THURGILL James Christopher<br>英語 |
| 月1   | 50007  | A    | L | フランス語初級（インテンシヴ）（TLP）                | アガエス ジュリアン<br>フランス語・イタリア語        |
| 月1   | 50008  | A    | L | フランス語初級（インテンシヴ）（TLP）                | アルベリック ドリブル<br>フランス語・イタリア語       |
| 月1   | 50005  | A    | L | 中国語初級（第三外国語）                        | 林 立梅<br>中国語                      |
| 月1   | 50006  | A    | L | スペイン語初級（第三外国語）                      | 栗林 ゆき絵<br>スペイン語                  |
| 月1   | 50010  | A    | L | 古典語初級（ラテン語）Ⅱ                        | 井上 秀太郎<br>古典語・地中海諸言語             |
| 月1   | 50009  | A 1  | L | 日本語上級                               | 藤井 明子<br>日本語                     |
| 月1   | 60001  | A 2  | L | 日本語上級                               | 藤井 明子<br>日本語                     |
| 月1   | 50011  | A    | A | 記号論理学Ⅱ                              | 岡本 賢吾<br>哲学・科学史                  |
| 月1   | 50012  | A    | B | 国際関係論                               | 下谷内 奈緒<br>国際関係                   |
| 月1   | 60218  | A 2  | D | 食糧と環境                               | 根本 圭介<br>農学部                     |
| 月1   | 50014  | A    | E | 振動・波動論                              | 加藤 雄介<br>物理                      |
| 月1   | 50015  | A    | E | 統計物理学                               | 福島 孝治<br>物理                      |
| 月1   | 50016  | A    | E | 宇宙科学Ⅰ（理科生）                          | 鈴木 建<br>宇宙地球                     |
| 月1   | 51314  | A    | E | 物質・生命工学基礎Ⅱ                          | 長汐 晃輔<br>工学部                     |
| 月1   | 51310  | A    | F | 情報システム基礎Ⅱ                           | 三田 吉郎<br>工学部                     |
| 月1   | 50002  | A    |   | 人文科学ゼミナール（哲学・科学史）                   | 藤川 直也<br>哲学・科学史                  |
| 月2   | 50065  | A    | L | 中国語中級（演習）                           | 鍾 非<br>中国語                       |
| 月2   | 50066  | A    | L | 韓国朝鮮語初級（第三外国語）                      | ジ ミンギョン<br>韓国朝鮮語                 |
| 月2   | 50067  | A    | L | イタリア語初級（第三外国語）                      | 野里 紳一郎<br>フランス語・イタリア語            |
| 月2   | 50068  | A    | L | 古典語中級（ラテン語）Ⅱ                        | 井上 秀太郎<br>古典語・地中海諸言語             |
| 月2   | 50069  | A    | C | 教育臨床心理学                             | 石垣 琢磨<br>心理・教育学                  |
| 月2   | 50070  | A    | D | 認知脳科学                               | 石金 浩史<br>心理・教育学                  |
| 月2   | 50071  | A    | D | 健康スポーツ医学                            | 福井 尚志<br>スポーツ・身体運動               |
| 月2   | 50053  | A    | F | 図形科学A                               | 館 知宏<br>情報・図形                    |
| 月2   | 50054  | A    | F | アルゴリズム入門                            | 山口 和紀<br>情報・図形                   |
| 月2   | 51450  | A    |   | 学術フロンティア講義<br>（音楽プログラミングと電子音響音楽の作曲） | 長木 誠司<br>芸術創造連携研究機構              |
| 月3   | 51457  | A    | L | ドイツ語上級（演習）                          | I・カウフマン<br>ドイツ語                  |

| 開講<br>曜限 | 時間割<br>コード | 開講<br>区分 | 系 | 授業科目名                               | 担当教員名・所属                   |
|----------|------------|----------|---|-------------------------------------|----------------------------|
| 月3       | 50122      | A        | L | 中国語初級（作文）                           | 賈 黎黎<br>中国語                |
| 月3       | 50123      | A        | L | ロシア語中級（インテンシヴ）                      | 奈倉 有里<br>ロシア語              |
| 月3       | 50124      | A        | L | ヘブライ語初級（第三外国語）                      | 飯郷 友康<br>アジア・日本研究コース       |
| 月3       | 50125      | A        | A | 比較芸術                                | 今橋 映子<br>比較文学比較文化コース       |
| 月3       | 50126      | A        | B | 国際関係（PEAK）                          | 鈴木 早苗<br>PEAK前期            |
| 月3       | 50128      | A        | E | 惑星地球科学実習                            | 澤木 佑介<br>宇宙地球              |
| 月3       | 50076      | A        | F | 図形科学A                               | 三木 優彰<br>情報・図形             |
| 月3       | 50121      | A        |   | 社会科学ゼミナール（経済・統計）                    | 清水 剛<br>経済・統計              |
| 月4       | 50162      | A        | L | 中国語上級（作文）                           | 李 彦銘<br>中国語                |
| 月4       | 50163      | A        | L | ロシア語上級（作文）                          | Gutova Ekaterina<br>ロシア語   |
| 月4       | 50164      | A        | L | イタリア語中級（インテンシヴ）（TLP）                | 山崎 彩<br>フランス語・イタリア語        |
| 月4       | 50165      | A        | D | 地域生態学                               | 鎌倉 夏来<br>人文地理学             |
| 月4       | 50128      | A        | E | 惑星地球科学実習                            | 澤木 佑介<br>宇宙地球              |
| 月4       | 50140      | A        | F | アルゴリズム入門                            | 伊知地 宏<br>情報・図形             |
| 月4       | 50166      | A        | F | コンピューティングの基礎（PEAK）                  | 甘蔗 寂樹<br>PEAK前期            |
| 月4       | 50161      | A        |   | 自然科学ゼミナール（身体運動科学）                   | 久保 啓太郎<br>スポーツ・身体運動        |
| 月4       | 51449      | A        |   | 学術フロンティア講義<br>（現代音楽作品研究——聴取と実践を通して） | 長木 誠司<br>芸術創造連携研究機構        |
| 月4       | 51365      | A        |   | 全学自由研究ゼミナール<br>（再生可能エネルギーと公共政策）     | 有馬 純<br>公共政策大学院            |
| 月5       | 50176      | A        | L | 英語中級                                | 中尾 まさみ<br>英語               |
| 月5       | 50177      | A        | L | 英語中級                                | LANDAU Samantha<br>英語      |
| 月5       | 50178      | A        | L | 英語中級                                | 小川 浩之<br>英語                |
| 月5       | 50179      | A        | L | 英語中級                                | 後藤 春美<br>英語                |
| 月5       | 51458      | A        | L | ドイツ語初級（表現練習）                        | ウォルブリング エファ<br>ドイツ語        |
| 月5       | 51459      | A        | L | ドイツ語初級（インテンシヴ）                      | クリスティアン クリンク<br>ドイツ語       |
| 月5       | 51460      | A        | L | ドイツ語初級（インテンシヴ）（TLP）                 | I・カウフマン<br>ドイツ語            |
| 月5       | 50180      | A        | L | フランス語初級（インテンシヴ）                     | アガエス ジュリアン<br>フランス語・イタリア語  |
| 月5       | 50181      | A        | L | フランス語初級（インテンシヴ）                     | アルベリック ドリブル<br>フランス語・イタリア語 |
| 月5       | 50182      | A        | L | 中国語初級（インテンシヴ）                       | 毛 興華<br>中国語                |
| 月5       | 50183      | A        | L | ロシア語初級（インテンシヴ）                      | 奈倉 有里<br>ロシア語              |

| 開講曜限 | 時間割コード | 開講区分 | 系 | 授業科目名               | 担当教員名・所属                        |
|------|--------|------|---|---------------------|---------------------------------|
| 月5   | 50186  | A    | L | ロシア語初級（インテンシヴ）（TLP） | Gutova Ekaterina<br>ロシア語        |
| 月5   | 50184  | A    | L | スペイン語初級（インテンシヴ）     | イサベル カルロス<br>スペイン語              |
| 月5   | 50187  | A    | L | スペイン語初級（演習）②（TLP）   | ドニャス ベレニャ アントニオ<br>スペイン語        |
| 月5   | 50185  | A    | L | イタリア語中級（会話）（TLP）    | DANIELI Daniela<br>フランス語・イタリア語  |
| 月5   | 50188  | A 1  | L | 日本語上級               | 大久保 雅子<br>日本語                   |
| 月5   | 60008  | A 2  | L | 日本語上級               | 大久保 雅子<br>日本語                   |
| 月5   | 50189  | A    | A | 比較芸術                | 三浦 篤<br>比較文学比較文化コース             |
| 月5   | 50190  | A    | A | 経済思想史               | 松原 隆一郎<br>経済・統計                 |
| 月5   | 50192  | A    | B | 世界史論                | 二宮 文子<br>歴史学                    |
| 月5   | 50191  | A    | B | 日本文化論 I             | 村上 克尚<br>国文・漢文学部会               |
| 月5   | 50193  | A    | C | 現代社会論               | 丹羽 美之<br>社会・社会思想史               |
| 月5   | 50194  | A    | C | 社会・制度 I（PEAK）       | NOBLE GREGORY WILLIAM<br>PEAK前期 |
| 月5   | 50196  | A    | D | 情報メディア伝達論           | 大庭 幸治<br>情報メディア委員会              |
| 月5   | 50197  | A    | D | 情報メディア表現論           | 酒井 慎一<br>情報メディア委員会              |
| 月5   | 50198  | A    | D | 現代倫理                | 吉永 明弘<br>哲学・科学史                 |
| 月5   | 51306  | A    | D | 現代工学基礎 I            | 泉 聡志<br>工学部                     |
| 月5   | 51319  | A    | D | 環境・エネルギー工学基礎 II     | 松島 潤<br>工学部                     |
| 月5   | 50199  | A    | E | 振動・波動論              | 大川 祐司<br>物理                     |
| 月5   | 50200  | A    | E | 解析力学                | 加藤 光裕<br>物理                     |
| 月5   | 50201  | A    | E | 進化学                 | 青木 誠志郎<br>生物                    |
| 月5   | 50202  | A 1  | E | 現代生命科学 I（文科生、理一生）   | 石丸 喜朗<br>生物                     |
| 月5   | 50203  | A    | E | 生物物理学               | 石原 秀至<br>統合自然科学科                |
| 月5   | 50204  | A    | E | 先進科学 II a           | 市橋 伯一<br>先進科学                   |
| 月5   | 51338  | A    | E | 応用動物科学 II           | 堀本 泰介<br>農学部                    |
| 月5   | 50206  | A    | F | 統計分析                | 倉田 博史<br>経済・統計                  |
| 月5   | 50205  | A    | F | 基礎統計                | 佐藤 俊樹<br>経済・統計                  |
| 月5   | 51313  | A    | F | 数理工学入門              | 佐藤 一宏<br>工学部                    |
| 月5   | 51325  | A    | F | 情報・システム工学概論         | 長谷川 禎彦<br>工学部                   |
| 月5   | 50169  | A    | F | アルゴリズム入門            | 伊知地 宏<br>情報・図形                  |

| 開講<br>曜限 | 時間割<br>コード | 開講<br>区分 | 系 | 授業科目名                            | 担当教員名・所属                         |
|----------|------------|----------|---|----------------------------------|----------------------------------|
| 月5       | 50172      | A        |   | 社会科学ゼミナール（国際関係）                  | 酒井 哲哉<br>国際関係                    |
| 月5       | 50173      | A        |   | 人文科学ゼミナール（テキスト分析）                | 品田 悦一<br>国文・漢文学部会                |
| 月5       | 50174      | A        |   | 人文科学ゼミナール（データ分析）                 | 加藤 恒昭<br>総合文化研究科言語情報科学専攻         |
| 月5       | 51405      | A        |   | 学術フロンティア講義<br>（社会を先導する化学システム工学）  | 杉山 弘和<br>工学部                     |
| 月5       | 51373      | A        |   | 全学自由研究ゼミナール<br>（微分方程式と特殊函数）      | 岩木 耕平<br>数理学研究科                  |
| 月5       | 51375      | A        |   | 全学自由研究ゼミナール<br>（保型関数入門）          | 松本 久義<br>数理学研究科                  |
| 月5       | 51412      | A 1      |   | 全学自由研究ゼミナール<br>（これからの「農業」の話をしよう） | 岩田 洋佳<br>農学部                     |
| 火1       | 50224      | A        | L | フランス語上級（会話）                      | アガエス ジュリアン<br>フランス語・イタリア語        |
| 火1       | 50225      | A        | L | 中国語初級（演習）                        | 李 洵<br>中国語                       |
| 火1       | 50227      | A 1      | L | 日本語上級                            | 中野 てい子<br>日本語                    |
| 火1       | 60009      | A 2      | L | 日本語上級                            | 中野 てい子<br>日本語                    |
| 火1       | 50228      | A        | L | 古典語初級（サンスクリット語）Ⅱ                 | 加藤 隆宏<br>アジア・日本研究コース             |
| 火1       | 50226      | A        | L | ベルシア語初級（第三外国語）                   | 前田 君江<br>アジア・日本研究コース             |
| 火1       | 50230      | A        | D | 身体運動メカニクス                        | 吉岡 伸輔<br>スポーツ・身体運動               |
| 火1       | 50231      | A        | D | 地球環境（PEAK）                       | 成田 大樹<br>PEAK前期                  |
| 火2       | 50247      | A        | L | 英語中級                             | エリス 俊子<br>英語                     |
| 火2       | 50248      | A        | L | 英語中級                             | 寺澤 盾<br>英語                       |
| 火2       | 51461      | A        | L | ドイツ語初級（会話）                       | オブヒュルス 鹿島<br>ドイツ語                |
| 火2       | 51464      | A        | L | ドイツ語中級（インテンシヴ）                   | ククリンスキ ルーベン<br>ドイツ語              |
| 火2       | 51463      | A        | L | ドイツ語中級（演習）                       | 久保 哲司<br>ドイツ語                    |
| 火2       | 51462      | A        | L | ドイツ語初級（第三外国語）                    | クリスティアン クリンク<br>ドイツ語             |
| 火2       | 51465      | A        | L | ドイツ語初級（演習）（TLP）                  | 長木 誠司<br>ドイツ語                    |
| 火2       | 51466      | A        | L | ドイツ語初級（演習）②（TLP）                 | 長木 誠司<br>ドイツ語                    |
| 火2       | 50251      | A        | L | フランス語中級（演習）                      | クーショ、エルヴェ<br>フランス語・イタリア語         |
| 火2       | 50262      | A        | L | フランス語初級（演習）（TLP）                 | 郷原 佳以<br>フランス語・イタリア語             |
| 火2       | 50250      | A        | L | フランス語初級（読解）                      | 関俣 賢一<br>フランス語・イタリア語             |
| 火2       | 50263      | A        | L | フランス語初級（演習）②（TLP）                | 寺田 寅彦<br>フランス語・イタリア語             |
| 火2       | 50252      | A        | L | フランス語中級（読解）                      | 中島 ひかる<br>フランス語・イタリア語            |
| 火2       | 50249      | A        | L | フランス語初級（会話）                      | Vallienne Corinne<br>フランス語・イタリア語 |

| 開講曜限 | 時間割コード | 開講区分 | 系 | 授業科目名              | 担当教員名・所属                  |
|------|--------|------|---|--------------------|---------------------------|
| 火2   | 50254  | A    | L | 中国語上級（演習）          | 秋山 珠子<br>中国語              |
| 火2   | 50265  | A    | L | 中国語初級（インテンシヴ）（TLP） | 菊池 真純<br>中国語              |
| 火2   | 50264  | A    | L | 中国語初級（インテンシヴ）（TLP） | 鄧 芳<br>中国語                |
| 火2   | 50253  | A    | L | 中国語中級（会話）          | 李 洵<br>中国語                |
| 火2   | 50255  | A    | L | ロシア語初級（会話）         | Grecko Valerij<br>ロシア語    |
| 火2   | 50256  | A    | L | スペイン語初級（演習）        | AIT MORENO ISAAC<br>スペイン語 |
| 火2   | 50266  | A    | L | スペイン語初級（演習）（TLP）   | イサベル カルロス<br>スペイン語        |
| 火2   | 50257  | A    | L | スペイン語初級（第三外国語）     | 川崎 義史<br>スペイン語            |
| 火2   | 50258  | A    | L | スペイン語中級（作文）        | 竹村 文彦<br>スペイン語            |
| 火2   | 50260  | A    | L | 韓国朝鮮語初級（第三外国語）     | 岩井 智彦<br>韓国朝鮮語            |
| 火2   | 50259  | A    | L | 韓国朝鮮語初級（インテンシヴ）    | ジ ミンギョン<br>韓国朝鮮語          |
| 火2   | 50261  | A    | L | イタリア語初級（インテンシヴ）    | 宮坂 真紀<br>フランス語・イタリア語      |
| 火2   | 50267  | A    | L | ポーランド語初級（第三外国語）    | 久山 宏一<br>ロシア語             |
| 火2   | 50271  | A    | A | 東洋思想史              | 田中 正樹<br>国文・漢文学           |
| 火2   | 50269  | A    | A | 現代哲学               | 高村 夏輝<br>哲学・科学史           |
| 火2   | 50268  | A    | A | 言語構造論              | 伊藤 たかね<br>言語情報科学専攻        |
| 火2   | 50358  | A    | A | 比較思想               | 梶谷 真司<br>比較文学比較文化コース      |
| 火2   | 50270  | A    | A | 比較文学               | 佐藤 光<br>比較文学比較文化コース       |
| 火2   | 50273  | A    | B | 国際関係史              | 酒井 哲哉<br>国際関係             |
| 火2   | 50272  | A    | B | 国際関係論              | 鶴見 太郎<br>国際関係             |
| 火2   | 50274  | A    | B | 歴史と文化              | 岩本 通弥<br>歴史学              |
| 火2   | 50275  | A    | B | 歴史と文化              | 小島 敬裕<br>歴史学              |
| 火2   | 50276  | A    | B | 文化人類学Ⅱ             | 箭内 匡<br>文化人類学             |
| 火2   | 50277  | A    | C | 計量社会科学             | 清水 剛<br>経済・統計             |
| 火2   | 50282  | A    | D | 科学技術基礎論Ⅰ           | 橋本 毅彦<br>哲学・科学史           |
| 火2   | 50280  | A    | D | 地域生態学              | 江口 卓<br>人文地理学             |
| 火2   | 50278  | A    | D | 環境物質科学             | 角野 浩史<br>化学               |
| 火2   | 50279  | A    | D | 生態学                | 奥崎 穰<br>生物                |
| 火2   | 50283  | A    | D | 科学技術社会論            | 寿楽 浩太<br>情報・図形            |

| 開講<br>曜限 | 時間割<br>コード | 開講<br>区分 | 系 | 授業科目名                           | 担当教員名・所属                  |
|----------|------------|----------|---|---------------------------------|---------------------------|
| 火2       | 51322      | A        | D | 環境・エネルギー工学概論                    | 村上 進亮<br>工学部              |
| 火2       | 60219      | A 2      | D | 現代工学基礎Ⅱ                         | 梅田 靖<br>工学部               |
| 火2       | 50284      | A        | E | 振動・波動論                          | 大川 祐司<br>物理               |
| 火2       | 50285      | A        | E | 量子論                             | 清水 明<br>物理                |
| 火2       | 50286      | A        | E | 物理科学Ⅱ（文科生）                      | 和田 純夫<br>物理               |
| 火2       | 50287      | A        | E | 化学平衡と反応速度                       | 若杉 桂輔<br>化学               |
| 火2       | 50288      | A 1      | E | 現代生命科学Ⅱ（文科生、理一生）                | 渡邊 雄一郎<br>生物              |
| 火2       | 50289      | A        | F | 数理科学概論Ⅱ（文科生）                    | 小木曾 啓示<br>数学              |
| 火2       | 50290      | A        | F | 統計データ解析Ⅰ                        | 小池 祐太<br>数学               |
| 火2       | 50241      | A        | F | 図形科学A                           | 横山 ゆりか<br>情報・図形           |
| 火2       | 50240      | A        | F | アルゴリズム入門                        | 丸山 一貴<br>情報・図形            |
| 火2       | 50291      | A        | F | アルゴリズム入門（文科生）                   | 萩谷 昌己<br>情報・図形            |
| 火2       | 50244      | A        |   | 人文科学ゼミナール（テキスト分析）               | 中尾 まさみ<br>総合文化研究科地域文化研究専攻 |
| 火2       | 50243      | A        |   | 人文科学ゼミナール（歴史学）                  | 大塚 修<br>歴史学               |
| 火2       | 51300      | A        |   | 人文科学ゼミナール（哲学・科学史）               | 古田 徹也<br>文学部              |
| 火2       | 50245      | A        |   | 自然科学ゼミナール（化学）                   | 平岡 秀一<br>化学               |
| 火2       | 50246      | A        |   | 自然科学ゼミナール（PEAK）                 | 前田 章<br>PEAK前期            |
| 火2       | 51360      | A 1      |   | 学術フロンティア講義<br>（競争法の世界）          | 白石 忠志<br>法学部              |
| 火2       | 60226      | A 2      |   | 学術フロンティア講義<br>（先端ビジネスローの諸問題）    | 白石 忠志<br>法学部              |
| 火2       | 51434      | A        |   | 全学自由研究ゼミナール<br>（ICTは教育をどう変えるか?） | 坂口 菊恵<br>教養教育高度化機構        |
| 火2       | 51439      | A        |   | 全学自由研究ゼミナール<br>（書評の世界）          | 谷本 道昭<br>教養教育高度化機構        |
| 火3       | 50353      | A        | L | 韓国朝鮮語初級（作文）                     | ジ ミンギョン<br>韓国朝鮮語          |
| 火3       | 50354      | A        | L | アラビア語初級（第三外国語）                  | 濱田 聖子<br>古典語・地中海諸言語       |
| 火3       | 50356      | A        | L | トルコ語初級（第三外国語）                   | 高松 洋一<br>アジア・日本研究コース      |
| 火3       | 50355      | A        | L | ベトナム語初級（第三外国語）                  | 野平 宗弘<br>アジア・日本研究コース      |
| 火3       | 50357      | A        | A | 言語比較論                           | 中澤 恒子<br>言語情報科学専攻         |
| 火3       | 50359      | A        | D | 認知脳科学                           | 岡ノ谷 一夫<br>心理・教育学          |
| 火3       | 50360      | A        | E | 惑星地球科学実習                        | 澤木 佑介<br>宇宙地球             |
| 火3       | 50361      | A        | F | 計算機プログラミング                      | 小林 浩二<br>情報・図形            |

| 開講曜限 | 時間割コード | 開講区分 | 系 | 授業科目名  | 担当教員名・所属                           |
|------|--------|------|---|--|------------------------------------|
| 火3   | 50343  | A    | F | 図形科学A  | 吉岡 陽介<br>情報・図形                     |
| 火3   | 50352  | A    |   | 社会科学ゼミナール（社会・社会思想史）                                  | 橋本 摂子<br>社会・社会思想史                  |
| 火3   | 51454  | A    |   | 全学自由研究ゼミナール（PEAK）<br>（Introduction to Earth Science） | 東塚 知己<br>PEAK前期                    |
| 火3   | 51368  | A    |   | 全学自由研究ゼミナール<br>（中世日本の旅行事情）                           | 及川 亘<br>史料編纂所                      |
| 火4   | 50421  | A    | L | 中国語中級（読解）  | 菊池 真純<br>中国語                       |
| 火4   | 50422  | A    | L | アラビア語初級（会話）  | ドーカ ハッサン<br>古典語・地中海諸言語             |
| 火4   | 50424  | A    | L | 古典語初級（ラテン語）I   | Hermann Gottschewski<br>古典語・地中海諸言語 |
| 火4   | 50423  | A    | L | トルコ語中級（第三外国語）  | 高松 洋一<br>アジア・日本研究コース               |
| 火4   | 50425  | A    | C | 法・政治（PEAK）   | 杉之原 真子<br>PEAK前期                   |
| 火4   | 50426  | A    | D | 適応行動論  | 齋藤 慈子<br>心理・教育学                    |
| 火4   | 50360  | A    | E | 惑星地球科学実習   | 澤木 佑介<br>宇宙地球                      |
| 火4   | 50420  | A    |   | 人文科学ゼミナール（テキスト分析）                                    | 田村 隆<br>国文・漢文学部会                   |
| 火4   | 51303  | A    |   | 自然科学ゼミナール（情報科学）                                      | 伊東 乾<br>情報学環・学際情報学府                |
| 火4   | 51379  | A    |   | 学術フロンティア講義<br>（惑星科学のフロンティア）                          | 生駒 大洋<br>理学部                       |
| 火4   | 51352  | A    |   | 全学自由研究ゼミナール<br>（地震火山史料を読む）                           | 加納 靖之<br>地震火山史料連携研究機構              |
| 火4   | 51487  | A    |   | 全学自由研究ゼミナール<br>（現代中東基礎講座II）                          | 鈴木 啓之<br>地域文化研究専攻                  |
| 火5   | 50451  | A    | L | ロシア語中級（演習）   | 毛利 公美<br>ロシア語                      |
| 火5   | 50452  | A    | L | イタリア語初級（会話）  | DANIELI Daniela<br>フランス語・イタリア語     |
| 火5   | 50453  | A    | A | 比較文化論  | 寺田 寅彦<br>比較文学比較文化コース               |
| 火5   | 50454  | A    | B | 日本語日本文学Ⅱ   | 戸塚 学<br>国文・漢文学                     |
| 火5   | 50455  | A    | C | 経済・統計（PEAK）  | Griffen Andrew Shields<br>PEAK前期   |
| 火5   | 51320  | A    | D | 総合工学基礎Ⅱ  | 石川 顕一<br>工学部                       |
| 火5   | 51380  | A    |   | 全学自由研究ゼミナール<br>（考える力を養う／コントラクトブリッジ）                  | 浅井 潔<br>理学部                        |
| 火5   | 51367  | A    |   | 全学自由研究ゼミナール<br>（作曲・指揮）                               | 伊東 乾<br>情報学環・学際情報学府                |
| 火5   | 51142  | A    |   | 全学自由研究ゼミナール<br>（食文化理論）                               | 河崎 妙子<br>学生による全学自由研究ゼミナール          |
| 火6   | 51409  | A    |   | 全学体験ゼミナール<br>（Arduinoを使って応用システムを作ろうB）                | 廣瀬 明<br>工学部                        |
| 水1   | 50488  | A    | D | 身体運動科学   | 久保 啓太郎<br>スポーツ・身体運動                |
| 水2   | 50549  | A    | L | フランス語初級（第三外国語）                                       | 小西 英則<br>フランス語・イタリア語               |
| 水2   | 50550  | A    | L | スペイン語上級（演習）  | イサベル カルロス<br>スペイン語                 |

| 開講曜限 | 時間割コード | 開講区分 | 系 | 授業科目名   | 担当教員名・所属                            |
|------|--------|------|---|---|-------------------------------------|
| 水2   | 50551  | A    | L | 韓国朝鮮語初級（会話）   | 崔 泰源<br>韓国朝鮮語                       |
| 水2   | 50553  | A    | A | 哲学・倫理（PEAK）   | ダルグリーシュ プレガム<br>PEAK前期              |
| 水2   | 50554  | A    | D | 社会行動論   | 北村 英哉<br>心理・教育学                     |
| 水2   | 50556  | A    | E | 分析化学（PEAK）  | ウッドワード・ジョナサン・ロジャー<br>PEAK前期         |
| 水2   | 50539  | A    | F | アルゴリズム入門  | 塚田 学<br>情報・図形                       |
| 水2   | 51451  | A    |   | 学術フロンティア講義（音響を用いた表現）  | 長木 誠司<br>芸術創造連携研究機構                 |
| 水2   | 50557  | A    |   | 全学自由研究ゼミナール（PEAK）<br>（Introduction to Biology）                            | 小見 美央<br>PEAK前期                     |
| 水2   | 51343  | A    |   | 全学自由研究ゼミナール<br>（2050年の地球と人類社会—分野横断的なアプローチを通してThe Earth and Human Society） | 石井 剛<br>東京カレッジ                      |
| 水3   | 51468  | A    | L | ドイツ語上級（会話）  | クリスティアン クリンク<br>ドイツ語                |
| 水3   | 50622  | A    | L | 中国語中級（会話）   | 中原 裕貴<br>中国語                        |
| 水3   | 50623  | A    | L | ロシア語中級（インテンシヴ）  | Gutova Ekaterina<br>ロシア語            |
| 水3   | 50626  | A    | L | タイ語初級（第三外国語）  | 浅見 靖仁<br>アジア・日本研究コース                |
| 水3   | 50625  | A    | L | インドネシア語初級（第三外国語）  | 高地 薫<br>アジア・日本研究コース                 |
| 水3   | 50628  | A    | A | 映画論   | 韓 燕麗<br>表象文化論コース                    |
| 水3   | 50627  | A    | A | 演劇論 I   | DE VOS PATRICK HENRI<br>表象文化論コース    |
| 水3   | 50611  | A    | F | 図形科学 A  | 奈尾 信英<br>情報・図形                      |
| 水3   | 50629  | A    |   | 学術フロンティア講義（PEAK）<br>（Introduction to Japan in East Asia）                  | 前島 志保<br>PEAK前期                     |
| 水4   | 50659  | A    | L | フランス語中級（作文）   | DE VOS PATRICK HENRI<br>フランス語・イタリア語 |
| 水4   | 50660  | A    | L | 中国語上級（会話）   | 王 雪萍<br>中国語                         |
| 水4   | 50661  | A    | L | ロシア語上級（会話）  | Grecko Valerij<br>ロシア語              |
| 水4   | 50662  | A    | L | イタリア語初級（会話）   | USICCO Francesca<br>フランス語・イタリア語     |
| 水4   | 50663  | A    | L | イタリア語上級（作文）（TLP）  | マルコ ビオンデイ<br>フランス語・イタリア語            |
| 水4   | 50664  | A    | L | アラビア語中級（第三外国語）  | 杉田 英明<br>古典語・地中海諸言語                 |
| 水4   | 50665  | A    | L | インドネシア語中級（第三外国語）  | 高地 薫<br>アジア・日本研究コース                 |
| 水4   | 50666  | A 1  | E | 電磁気学の基礎（PEAK）   | 堀田 知佐<br>PEAK前期                     |
| 水4   | 50640  | A    | F | 図形科学 A  | 山下 典理男<br>情報・図形                     |
| 水4   | 50639  | A    | F | アルゴリズム入門  | 田中 哲朗<br>情報・図形                      |
| 水4   | 50658  | A    |   | 社会科学ゼミナール（PEAK）   | ジロドゥ イザベル<br>PEAK前期                 |
| 水5   | 50675  | A    | L | 英語中級  | 小野瀬 宗一郎<br>英語                       |

| 開講曜限 | 時間割コード | 開講区分 | 系 | 授業科目名                | 担当教員名・所属                         |
|------|--------|------|---|----------------------|----------------------------------|
| 水5   | 50674  | A    | L | 英語中級                 | 後藤 春美<br>英語                      |
| 水5   | 50673  | A    | L | 英語中級                 | 佐藤 光<br>英語                       |
| 水5   | 50676  | A    | L | 英語上級                 | THURGILL James Christopher<br>英語 |
| 水5   | 51471  | A    | L | ドイツ語初級（インテンシヴ）（TLP）  | I・カウフマン<br>ドイツ語                  |
| 水5   | 51472  | A    | L | ドイツ語初級（インテンシヴ）（TLP）  | ククリンスキ ルーベン<br>ドイツ語              |
| 水5   | 51470  | A    | L | ドイツ語初級（インテンシヴ）       | クリスティアン クリンク<br>ドイツ語             |
| 水5   | 50678  | A    | L | フランス語初級（インテンシヴ）      | アルベリック ドリブル<br>フランス語・イタリア語       |
| 水5   | 50679  | A    | L | フランス語初級（第三外国語）       | 小野 潮<br>フランス語・イタリア語              |
| 水5   | 50680  | A    | L | フランス語上級（読解）          | 寺田 寅彦<br>フランス語・イタリア語             |
| 水5   | 50677  | A    | L | フランス語初級（演習）          | デルヴロワ ミカエル<br>フランス語・イタリア語        |
| 水5   | 50686  | A    | L | ロシア語初級（インテンシヴ）（TLP）  | Gutova Ekaterina<br>ロシア語         |
| 水5   | 50681  | A    | L | ロシア語初級（インテンシヴ）       | Grecko Valerij<br>ロシア語           |
| 水5   | 50682  | A    | L | ロシア語中級（作文）           | 丸山 由紀子<br>ロシア語                   |
| 水5   | 50683  | A    | L | スペイン語中級（演習）          | ガルシア ルイス カスティージョ カルロス<br>スペイン語   |
| 水5   | 50687  | A    | L | スペイン語初級（インテンシヴ）（TLP） | サンブラノ グレゴリー<br>スペイン語             |
| 水5   | 51456  | A    | L | 韓国朝鮮語初級（演習）          | 崔 泰源<br>韓国朝鮮語                    |
| 水5   | 50685  | A    | L | イタリア語上級（読解）（TLP）     | 野里 紳一郎<br>フランス語・イタリア語            |
| 水5   | 50684  | A    | L | イタリア語上級（会話）（TLP）     | マルコ ビオンディ<br>フランス語・イタリア語         |
| 水5   | 50688  | A    | L | アラビア語初級（第三外国語）       | 杉田 英明<br>古典語・地中海諸言語              |
| 水5   | 50689  | A 1  | L | 日本語上級                | 大久保 雅子<br>日本語                    |
| 水5   | 60082  | A 2  | L | 日本語上級                | 木村 政樹<br>日本語                     |
| 水5   | 50691  | A    | A | 精神分析学                | 山田 広昭<br>哲学・科学史                  |
| 水5   | 50692  | A    | A | 表象文化論                | 清水 晶子<br>表象文化論コース                |
| 水5   | 51330  | A    | A | 美術論                  | 高岸 輝<br>文学部                      |
| 水5   | 50693  | A    | A | 美術論                  | 森元 庸介<br>表象文化論コース                |
| 水5   | 50690  | A    | A | 言語態理論                | 吉国 浩哉<br>言語情報科学専攻                |
| 水5   | 51328  | A    | A | 比較思想                 | 渡辺 優<br>文学部                      |
| 水5   | 50695  | A    | B | 歴史社会論                | 桜井 英治<br>歴史学                     |
| 水5   | 50694  | A    | B | 西洋古典学                | 筒井 賢治<br>地域文化研究専攻                |

| 開講<br>曜限 | 時間割<br>コード | 開講<br>区分 | 系 | 授業科目名   | 担当教員名・所属                  |
|----------|------------|----------|---|---|---------------------------|
| 水5       | 50696      | A        | B | 国際・地域Ⅲ (PEAK)   | HOLCA Irina<br>PEAK前期     |
| 水5       | 50697      | A        | C | ジェンダー論  | 瀬地山 角<br>社会・社会思想史         |
| 水5       | 50698      | A        | C | 現代教育論   | 佐々木 英和<br>心理・教育学          |
| 水5       | 50699      | A        | D | 科学技術基礎論 (PEAK)  | 岡本 拓司<br>PEAK前期           |
| 水5       | 51340      | A        | D | 森林環境資源学   | 蔵治 光一郎<br>農学部             |
| 水5       | 51312      | A        | D | 現代工学基礎Ⅰ   | 小山 翔一<br>工学部              |
| 水5       | 51335      | A        | D | 放射線環境科学   | 田野井 慶太郎<br>農学部            |
| 水5       | 51324      | A        | D | 社会システム工学基礎Ⅱ   | 羽藤 英二<br>工学部              |
| 水5       | 50700      | A        | E | 振動・波動論  | 澤井 哲<br>物理                |
| 水5       | 50701      | A        | E | 惑星地球科学Ⅱ (文科生)   | 小宮 剛<br>宇宙地球              |
| 水5       | 50702      | A        | E | 先進科学Ⅰ a   | 野口 篤史<br>先進科学             |
| 水5       | 51336      | A        | E | 微生物の科学  | 大西 康夫<br>農学部              |
| 水5       | 50666      | A 1      | E | 電磁気学の基礎 (PEAK)  | 堀田 知佐<br>PEAK前期           |
| 水5       | 50703      | A        | F | 統計データ解析Ⅰ  | 小池 祐太<br>数学               |
| 水5       | 51332      | A        | F | 計算機システム概論   | 小林 克志<br>理学部              |
| 水5       | 50704      | A        | F | アルゴリズム入門 (文科生)  | 森畑 明昌<br>情報・図形            |
| 水5       | 50672      | A        |   | 人文科学ゼミナール (文化人類学)   | 福島 真人<br>文化人類学            |
| 水5       | 51296      | A        |   | 社会科学ゼミナール (法・政治)  | 伊藤 洋一<br>法学部              |
| 水5       | 51298      | A        |   | 社会科学ゼミナール (法・政治)  | 新田 一郎<br>法学部              |
| 水5       | 51427      | A        |   | 学術フロンティア講義<br>(Breakout/Outbreak: 新型コロナウイルスの「経験」と変容する世界)                      | 原 和之<br>教養教育高度化機構         |
| 水5       | 51438      | A        |   | 全学自由研究ゼミナール<br>(自然環境と農業農村から考える東アジア研究)   | 永田 淳嗣<br>教養教育高度化機構        |
| 水5       | 51369      | A        |   | 全学自由研究ゼミナール<br>(英語による数学書の輪講)  | 河東 泰之<br>数理学研究科           |
| 水5       | 51347      | A        |   | 全学自由研究ゼミナール<br>(米中関係から学ぶ国際政治)   | 佐橋 亮<br>東洋文化研究所           |
| 水5       | 51140      | A        |   | 全学自由研究ゼミナール<br>(国際化を読み解くゼミナール)  | 須田 洋平<br>学生による全学自由研究ゼミナール |
| 水5       | 51355      | A        |   | 全学自由研究ゼミナール<br>(国際政治・経済・社会の変容とメディア)   | 高山 博<br>文学部               |
| 水5       | 51350      | A        |   | 全学自由研究ゼミナール<br>(古典に親しむ～大学における教養の一環として～)                                       | 玉井 克哉<br>先端科学技術研究センター     |
| 水5       | 50705      | A        |   | 全学自由研究ゼミナール<br>(ベルカント研究ゼミナール)   | 夏目 張安<br>学生による全学自由研究ゼミナール |
| 水5       | 51486      | A        |   | 全学自由研究ゼミナール<br>(East-West Interactions and the Formation of Modern Societies) | 松原 健太郎<br>法学部             |
| 水5       | 51391      | A        |   | 全学体験ゼミナール<br>(飛行ロボットを作って飛ばす)  | 土屋 武司<br>工学部              |

| 開講曜限 | 時間割コード | 開講区分 | 系 | 授業科目名  | 担当教員名・所属                                 |
|------|--------|------|---|--|--|
| 水6   | 60242  | A 2  |   | 全学自由研究ゼミナール<br>(多文化社会の共創—移民難民二世代の就職)                 | 高橋 史子<br>教養教育高度化機構                       |
| 水6   | 51383  | A    |   | 全学体験ゼミナール<br>(ロボット競技を体験しようB)                         | 國吉 康夫<br>工学部                             |
| 水6   | 51384  | A    |   | 全学体験ゼミナール<br>(ロボット競技を体験しようD)                         | 國吉 康夫<br>工学部                             |
| 木1   | 50710  | A    | L | 英語中級   | 小野瀬 宗一郎<br>英語                            |
| 木1   | 50712  | A    | L | フランス語初級 (インテンシヴ)                                     | アガエス ジュリアン<br>フランス語・イタリア語                |
| 木1   | 50711  | A    | L | フランス語初級 (作文)   | CAPEL Mathieu<br>フランス語・イタリア語             |
| 木1   | 50713  | A    | L | 中国語初級 (作文)   | 何 珍時<br>中国語                              |
| 木1   | 50717  | A    | L | 中国語初級 (インテンシヴ) (TLP)                                 | 白 春花<br>中国語                              |
| 木1   | 50714  | A    | L | 中国語初級 (インテンシヴ)                                       | 毛 興華<br>中国語                              |
| 木1   | 50716  | A    | L | 中国語初級 (インテンシヴ) (TLP)                                 | 李 彦銘<br>中国語                              |
| 木1   | 50715  | A    | L | スペイン語初級 (会話)   | 受田 宏之<br>スペイン語                           |
| 木1   | 50719  | A    | L | 古典語初級 (ギリシア語) II                                     | 上野 慎也<br>古典語・地中海諸言語                      |
| 木1   | 50718  | A 1  | L | 日本語上級  | 奥川 育子<br>日本語                             |
| 木1   | 60083  | A 2  | L | 日本語上級  | 奥川 育子<br>日本語                             |
| 木1   | 50720  | A    | A | 科学哲学   | 鈴木 貴之<br>哲学・科学史                          |
| 木1   | 51327  | A    | A | 比較思想   | 乗立 雄輝<br>文学部                             |
| 木1   | 50721  | A    | C | 法と社会   | 西土 彰一郎<br>法・政治                           |
| 木1   | 50709  | A    | F | 図形科学 A   | 柏原 賢二<br>情報・図形                           |
| 木1   | 50723  | A    | F | 基礎統計   | 河合 玲一郎<br>経済・統計                          |
| 木1   | 50722  | A    | F | 数理科学概論 I (文科生)                                       | 小林 俊行<br>数学                              |
| 木1   | 50724  | A    |   | 全学自由研究ゼミナール<br>(PEAK) (Everyday Nationalism in Asia) | DALZIEL Gregory Rogers<br>PEAK前期         |
| 木2   | 50742  | A    | L | 中国語初級 (演習) ② (TLP)                                   | 鄧 芳<br>中国語                               |
| 木2   | 50744  | A    | L | 中国語初級 (演習) ② (TLP)                                   | 王 前<br>中国語                               |
| 木2   | 50773  | A    | L | スペイン語上級 (作文)   | FERNANDEZ HERBOSO Maria Yolanda<br>スペイン語 |
| 木2   | 50775  | A    | L | 韓国朝鮮語中級 (表現練習)                                       | 伊藤 英人<br>韓国朝鮮語                           |
| 木2   | 50776  | A    | L | 韓国朝鮮語上級 (会話)   | ジ ミンギョン<br>韓国朝鮮語                         |
| 木2   | 50774  | A    | L | 韓国朝鮮語初級 (第三外国語)                                      | 崔 泰源<br>韓国朝鮮語                            |
| 木2   | 50777  | A    | L | イタリア語初級 (読解)   | 池上 俊一<br>フランス語・イタリア語                     |
| 木2   | 50779  | A    | L | 古典語中級 (ギリシア語) II                                     | 上野 慎也<br>古典語・地中海諸言語                      |

| 開講曜限 | 時間割コード | 開講区分 | 系 | 授業科目名   | 担当教員名・所属                        |
|------|--------|------|---|---|---------------------------------|
| 木2   | 50778  | A    | L | ヒンディー語初級（第三外国語）   | 藤井 毅<br>アジア・日本研究コース             |
| 木2   | 50781  | A    | D | 人間行動基礎論（理科生）  | 大久保 街亜<br>心理・教育学                |
| 木2   | 50780  | A    | D | 社会生態学   | 松原 宏<br>人文地理学                   |
| 木2   | 50754  | A    | F | 図形科学A   | 早川 大地<br>情報・図形                  |
| 木2   | 50750  | A    | F | アルゴリズム入門  | 地引 昌弘<br>情報・図形                  |
| 木2   | 50782  | A    | F | 情報科学（PEAK）  | Schuster Alfons Josef<br>PEAK前期 |
| 木3   | 51473  | A    | L | ドイツ語上級（読解）  | 高橋 宗五<br>ドイツ語                   |
| 木3   | 50829  | A    | L | 中国語中級（作文）   | 柴 森<br>中国語                      |
| 木3   | 50830  | A    | L | スペイン語上級（会話）   | サンブラノ グレゴリー<br>スペイン語            |
| 木3   | 50831  | A    | L | ヒンディー語中級（第三外国語）   | 藤井 毅<br>アジア・日本研究コース             |
| 木3   | 50832  | A    | A | 比較文化論   | 前島 志保<br>比較文学比較文化コース            |
| 木3   | 50833  | A    | B | 東洋古典学   | 高芝 麻子<br>国文・漢文学                 |
| 木3   | 50834  | A    | D | 社会環境論   | 梶田 真<br>人文地理学                   |
| 木3   | 51302  | A    |   | 自然科学ゼミナール（数理学）  | 木田 良才<br>数理学研究科                 |
| 木3   | 50837  | A    |   | 全学自由研究ゼミナール（PEAK）<br>（Global Governance in International Society） | 鈴木 早苗<br>PEAK前期                 |
| 木3   | 50836  | A    |   | 全学自由研究ゼミナール（PEAK）<br>（Single-variable calculus）                   | 鮑 園園<br>PEAK前期                  |
| 木3   | 51453  | A    |   | 全学自由研究ゼミナール<br>（難民から学ぶ「人間の安全保障」）                                  | 佐藤 安信<br>「人間の安全保障」プログラム         |
| 木4   | 50863  | A    | L | フランス語中級（読解）   | 増田 一夫<br>フランス語・イタリア語            |
| 木4   | 50868  | A    | L | 中国語初級（インテンシヴ）（TLP）  | 白 春花<br>中国語                     |
| 木4   | 50865  | A    | L | 韓国朝鮮語中級（読解）   | 植田 喜兵成智<br>韓国朝鮮語                |
| 木4   | 50864  | A    | L | 韓国朝鮮語初級（インテンシヴ）   | ジ ミンギョン<br>韓国朝鮮語                |
| 木4   | 50866  | A    | L | イタリア語初級（インテンシヴ）   | マルコ ビオンディ<br>フランス語・イタリア語        |
| 木4   | 50867  | A    | L | イタリア語中級（読解）（TLP）  | 宮坂 真紀<br>フランス語・イタリア語            |
| 木4   | 50869  | A    | L | ポルトガル語中級（第三外国語）   | 牧野 真也<br>スペイン語                  |
| 木4   | 51342  | A    | C | 教育実践・政策学入門  | 北村 友人<br>教育学部                   |
| 木4   | 51436  | A 1  |   | 全学自由研究ゼミナール<br>（国連をインクルージョン）                                      | 井筒 節<br>教養教育高度化機構               |
| 木4   | 51433  | A    |   | 全学自由研究ゼミナール<br>（「茶わんの湯」から最新の科学を考える）                               | 鹿島 勲<br>教養教育高度化機構               |
| 木5   | 51474  | A    | L | ドイツ語初級（演習）  | I・カウフマン<br>ドイツ語                 |
| 木5   | 51475  | A    | L | ドイツ語初級（作文）  | 金 志成<br>ドイツ語                    |

| 開講曜限 | 時間割コード | 開講区分 | 系 | 授業科目名                | 担当教員名・所属                                 |
|------|--------|------|---|----------------------|--|
| 木5   | 51478  | A    | L | ドイツ語中級（インテンシヴ）       | ククリンスキ ルーベン<br>ドイツ語                      |
| 木5   | 51477  | A    | L | ドイツ語中級（作文）           | クリスティアン クリンク<br>ドイツ語                     |
| 木5   | 51476  | A    | L | ドイツ語初級（第三外国語）        | 宮谷 尚実<br>ドイツ語                            |
| 木5   | 50879  | A    | L | 中国語初級（インテンシヴ）        | 賈 黎黎<br>中国語                              |
| 木5   | 50880  | A    | L | 中国語初級（第三外国語）         | 毛 興華<br>中国語                              |
| 木5   | 50881  | A    | L | 中国語中級（会話）            | 姚 毅<br>中国語                               |
| 木5   | 50882  | A    | L | ロシア語初級（演習）           | Grecko Valerij<br>ロシア語                   |
| 木5   | 50883  | A    | L | ロシア語中級（読解）           | 古宮 路子<br>ロシア語                            |
| 木5   | 50885  | A    | L | スペイン語初級（インテンシヴ）      | イサベル カルロス<br>スペイン語                       |
| 木5   | 50886  | A    | L | スペイン語中級（読解）          | 内田 兆史<br>スペイン語                           |
| 木5   | 50890  | A    | L | スペイン語初級（インテンシヴ）（TLP） | サンブラノ グレゴリー<br>スペイン語                     |
| 木5   | 50884  | A    | L | スペイン語初級（会話）          | FERNANDEZ HERBOSO Maria Yolanda<br>スペイン語 |
| 木5   | 50887  | A    | L | 韓国朝鮮語中級（作文）          | 崔 泰源<br>韓国朝鮮語                            |
| 木5   | 50888  | A    | L | イタリア語初級（作文）          | 大崎 さやの<br>フランス語・イタリア語                    |
| 木5   | 50889  | A    | L | イタリア語中級（表現練習）（TLP）   | DANIELI Daniela<br>フランス語・イタリア語           |
| 木5   | 50891  | A    | L | ポルトガル語初級（第三外国語）      | 牧野 真也<br>スペイン語                           |
| 木5   | 50892  | A 1  | L | 日本語上級                | 田中 祐輔<br>日本語                             |
| 木5   | 60088  | A 2  | L | 日本語上級                | 田中 祐輔<br>日本語                             |
| 木5   | 50894  | A    | B | 世界史論                 | 小田 悠生<br>歴史学                             |
| 木5   | 50893  | A    | B | 日本語日本文学Ⅱ             | 清水 由美子<br>国文・漢文学                         |
| 木5   | 50895  | A    | B | 国際・地域Ⅰ（PEAK）         | バクスター, ジョシュア<br>PEAK前期                   |
| 木5   | 50896  | A    | C | 経済政策                 | 安部 竜一郎<br>経済・統計                          |
| 木5   | 50897  | A    | D | 情報認知科学               | 鈴木 宏昭<br>心理・教育学                          |
| 木5   | 51305  | A    | D | 社会システム工学基礎Ⅱ          | 小泉 秀樹<br>工学部                             |
| 木5   | 51311  | A    | D | 現代工学基礎Ⅱ              | 沙川 貴大<br>工学部                             |
| 木5   | 51317  | A    | D | 現代工学基礎Ⅱ              | 中山 哲<br>工学部                              |
| 木5   | 51341  | A    | D | 教育心理学の世界             | 能智 正博<br>教育学部                            |
| 木5   | 51304  | A    | D | 看護学概論Ⅱ               | 山本 則子<br>医学部                             |
| 木5   | 51323  | A    | D | 現代工学概論               | 六川 修一<br>工学部                             |

| 開講<br>曜限 | 時間割<br>コード | 開講<br>区分 | 系 | 授業科目名   | 担当教員名・所属                  |
|----------|------------|----------|---|---|---------------------------|
| 木5       | 60220      | A 2      | D | 環境と生物資源   | 木南 章<br>農学部               |
| 木5       | 50898      | A        | E | 惑星地球科学 I (理科生)  | 小久保 英一郎<br>宇宙地球           |
| 木5       | 51333      | A        | E | 地球惑星環境学入門   | 高橋 嘉夫<br>理学部              |
| 木5       | 51334      | A        | E | 分子生命科学  | 濡木 理<br>理学部               |
| 木5       | 50899      | A        | F | 統計データ解析 I   | 吉田 朋広<br>数学               |
| 木5       | 50878      | A        | F | アルゴリズム入門  | 塩谷 亮太<br>情報・図形            |
| 木5       | 51344      | A        |   | 学術フロンティア講義<br>(脳科学の基礎と研究の最前線)                         | 岡ノ谷 一夫<br>心理・教育学          |
| 木5       | 51358      | A        |   | 学術フロンティア講義<br>(悦ばしきイタリア地中海・シーズン6)                     | 池上 俊一<br>イタリア地中海研究コース     |
| 木5       | 51371      | A        |   | 学術フロンティア講義<br>(現代の数学—その源泉とフロンティア—)                    | 齋藤 秀司<br>数理科学研究科          |
| 木5       | 51441      | A        |   | 全学自由研究ゼミナール<br>(平和のために東大生ができること)                      | 岡田 晃枝<br>教養教育高度化機構        |
| 木5       | 51139      | A        |   | 全学自由研究ゼミナール<br>(ポーカロイド音楽論)                            | 鮎川 ばて<br>学生による全学自由研究ゼミナール |
| 木5       | 51376      | A        |   | 全学自由研究ゼミナール<br>(生命科学の最前線)                             | 岡田 由紀<br>定量生命科学研究所        |
| 木5       | 51413      | A        |   | 全学自由研究ゼミナール<br>(農作物を知る)                               | 河鱒 実之<br>農学部              |
| 木5       | 51410      | A        |   | 全学自由研究ゼミナール<br>(農学入門：タネ蒔く農学部有志)                       | 高橋 伸一郎<br>農学部             |
| 木5       | 51349      | A        |   | 全学自由研究ゼミナール<br>(ビジネスと法の最前線を探訪する～最前線的话题を一次資料によって検証する～) | 玉井 克哉<br>先端科学技術研究センター     |
| 木5       | 51411      | A 1      |   | 全学自由研究ゼミナール<br>(植物はどう生きるか—植物栄養学入門)                    | 藤原 徹<br>農学部               |
| 木5       | 51348      | A        |   | 全学自由研究ゼミナール<br>(読み破る政治学—多読・乱読・精読ゼミ—)                  | 牧原 出<br>先端科学技術研究センター      |
| 木5       | 51381      | A        |   | 全学自由研究ゼミナール<br>(『世界開発報告』を読む)                          | 森川 想<br>工学部               |
| 木5       | 51359      | A        |   | 全学自由研究ゼミナール<br>(災害復興と法・社会)                            | 米村 滋人<br>法学部              |
| 木5       | 51443      | A        |   | 全学体験ゼミナール<br>(将棋で磨く知性と感性)                             | 金子 知適<br>教養教育高度化機構        |
| 木6       | 50902      | A        | 基 | 構造化学 a  | 羽馬 哲也<br>先進科学             |
| 金1       | 50930      | A        | L | 中国語初級 (インテンシヴ) (TLP)                                  | 菊池 真純<br>中国語              |
| 金1       | 50931      | A        | L | ロシア語初級 (演習) (TLP)                                     | Grecko Valerij<br>ロシア語    |
| 金1       | 50932      | A        | L | ロシア語初級 (演習) ② (TLP)                                   | Grecko Valerij<br>ロシア語    |
| 金1       | 50929      | A        | L | 韓国朝鮮語初級 (第三外国語)                                       | 李 英蘭<br>韓国朝鮮語             |
| 金1       | 50933      | A        | D | 身体生命科学  | 佐々木 一茂<br>スポーツ・身体運動       |
| 金1       | 50920      | A        | F | アルゴリズム入門  | 松島 慎<br>情報・図形             |
| 金1       | 51301      | A        |   | 自然科学ゼミナール (数理科学)                                      | 植田 一石<br>数理科学研究科          |
| 金2       | 50940      | A        | L | 英語中級  | 小野瀬 宗一郎<br>英語             |

| 開講曜限 | 時間割コード | 開講区分 | 系 | 授業科目名                | 担当教員名・所属                  |
|------|--------|------|---|----------------------|---------------------------|
| 金2   | 50939  | A    | L | 英語中級                 | 寺澤 盾<br>英語                |
| 金2   | 51481  | A    | L | ドイツ語中級（会話）           | I・カウフマン<br>ドイツ語           |
| 金2   | 51483  | A    | L | ドイツ語初級（インテンシヴ）（TLP）  | ククリンスキ ルーベン<br>ドイツ語       |
| 金2   | 51479  | A    | L | ドイツ語初級（作文）           | 工藤 達也<br>ドイツ語             |
| 金2   | 51482  | A    | L | ドイツ語初級（演習）（TLP）      | 田中 純<br>ドイツ語              |
| 金2   | 51484  | A    | L | ドイツ語初級（演習）②（TLP）     | 田中 純<br>ドイツ語              |
| 金2   | 51480  | A    | L | ドイツ語初級（第三外国語）        | 新本 史斉<br>ドイツ語             |
| 金2   | 50951  | A    | L | フランス語初級（インテンシヴ）（TLP） | アガエス ジュリアン<br>フランス語・イタリア語 |
| 金2   | 50942  | A    | L | フランス語初級（第三外国語）       | 小西 英則<br>フランス語・イタリア語      |
| 金2   | 50941  | A    | L | フランス語初級（読解）          | 鈴木 順子<br>フランス語・イタリア語      |
| 金2   | 50943  | A    | L | 中国語初級（表現練習）          | 王 英輝<br>中国語               |
| 金2   | 50944  | A    | L | 中国語初級（インテンシヴ）        | 賈 黎黎<br>中国語               |
| 金2   | 50945  | A    | L | 中国語初級（第三外国語）         | 張 玉萍<br>中国語               |
| 金2   | 50952  | A    | L | 中国語初級（表現練習）（TLP）     | 鄧 芳<br>中国語                |
| 金2   | 50946  | A    | L | 中国語上級（読解）            | 齊 金英<br>中国語               |
| 金2   | 50947  | A    | L | ロシア語中級（会話）           | Grecko Valerij<br>ロシア語    |
| 金2   | 50948  | A    | L | スペイン語初級（作文）          | 有田 美保<br>スペイン語            |
| 金2   | 50953  | A    | L | スペイン語初級（インテンシヴ）（TLP） | サンブラノ グレゴリー<br>スペイン語      |
| 金2   | 50949  | A    | L | イタリア語初級（作文）          | 野里 紳一郎<br>フランス語・イタリア語     |
| 金2   | 50950  | A    | L | イタリア語中級（インテンシヴ）（TLP） | マルコ ビオンディ<br>フランス語・イタリア語  |
| 金2   | 50954  | A    | L | 広東語初級（第三外国語）         | 倉田 明子<br>中国語              |
| 金2   | 50955  | A    | L | 台湾語初級（第三外国語）         | 蔡 承維<br>中国語               |
| 金2   | 50956  | A    | L | モンゴル語初級（第三外国語）       | 荒井 幸康<br>アジア・日本研究コース      |
| 金2   | 50958  | A    | A | 記号論理学 I（文科生）         | 秋吉 亮太<br>哲学・科学史           |
| 金2   | 50961  | A    | A | 科学史                  | 三村 太郎<br>哲学・科学史           |
| 金2   | 50962  | A    | A | 思想・芸術 I（PEAK）        | 山辺 恵理子<br>PEAK前期          |
| 金2   | 50959  | A    | A | 演劇論 II               | 河合 祥一郎<br>表象文化論コース        |
| 金2   | 50957  | A    | A | 言語態理論                | 田尻 芳樹<br>言語情報科学専攻         |
| 金2   | 50960  | A    | A | 音楽論                  | 長木 誠司<br>表象文化論コース         |

| 開講<br>曜限 | 時間割<br>コード | 開講<br>区分 | 系 | 授業科目名                                      | 担当教員名・所属           |
|----------|------------|----------|---|--|--------------------|
| 金2       | 50963      | A        | B | 現代国際社会論                                    | 石井 梨紗子<br>国際関係     |
| 金2       | 50965      | A        | B | 比較地域史                                      | 渡辺 美季<br>歴史学       |
| 金2       | 50966      | A        | B | 日本文化論Ⅱ                                     | 高山 大毅<br>国文・漢文学部会  |
| 金2       | 50964      | A        | B | 地域文化論Ⅱ                                     | 遠藤 泰生<br>地域文化研究専攻  |
| 金2       | 50967      | A        | C | 政治経済学                                      | 丸川 知雄<br>経済・統計     |
| 金2       | 50969      | A        | D | 身体運動科学                                     | 中澤 公孝<br>スポーツ・身体運動 |
| 金2       | 51309      | A        | D | 生体医工学基礎Ⅱ                                   | 神保 泰彦<br>工学部       |
| 金2       | 60219      | A 2      | D | 現代工学基礎Ⅱ                                    | 梅田 靖<br>工学部        |
| 金2       | 50971      | A        | E | 相対論  | 風間 洋一<br>物理        |
| 金2       | 50970      | A        | E | 振動・波動論                                     | 菊川 芳夫<br>物理        |
| 金2       | 50972      | A        | E | 化学平衡と反応速度                                  | 奥野 将成<br>化学        |
| 金2       | 50973      | A        | E | 物質化学（文科生）                                  | 渡辺 正<br>化学         |
| 金2       | 50977      | A        | E | 宇宙科学Ⅰ（文科生）                                 | 榎戸 輝揚<br>宇宙地球      |
| 金2       | 50975      | A        | E | 惑星地球科学Ⅱ（理科生）                               | 小河 正基<br>宇宙地球      |
| 金2       | 50976      | A        | E | 宇宙科学Ⅱ（理科生）                                 | 清水 敏文<br>宇宙地球      |
| 金2       | 50978      | A        | E | 先進科学Ⅲ a                                    | 柳澤 実穂<br>先進科学      |
| 金2       | 50979      | A        | E | 先進科学Ⅳ a                                    | 加藤 英明<br>先進科学      |
| 金2       | 50974      | A        | E | 分子システムの化学                                  | 豊田 太郎<br>統合自然科学科   |
| 金2       | 50980      | A        | F | 意思決定の数理（PEAK）                              | 前田 章<br>PEAK前期     |
| 金2       | 51331      | A        | F | 計算機プログラミング                                 | 萩谷 昌己<br>理学部       |
| 金2       | 50934      | A        | F | アルゴリズム入門                                   | 千葉 滋<br>情報・図形      |
| 金2       | 50936      | A        |   | 人文科学ゼミナール<br>（歴史学）                         | 田中 創<br>歴史学        |
| 金2       | 50937      | A        |   | 人文科学ゼミナール<br>（データ分析）                       | 大森 拓哉<br>心理・教育学    |
| 金2       | 51345      | A        |   | 学術フロンティア講義<br>（公認心理師の職責）                   | 石垣 琢磨<br>心理・教育学    |
| 金2       | 51428      | A        |   | 学術フロンティア講義<br>（感染症を考える）                    | 佐藤 佳<br>教養教育高度化機構  |
| 金2       | 51408      | A        |   | 学術フロンティア講義<br>（海研究のフロンティアⅡ）                | 早稲田 卓爾<br>工学部      |
| 金2       | 51446      | A        |   | 全学体験ゼミナール<br>（自由に読み、書き、表現する3 コラムランド2020Aー） | 椿本 弥生<br>教養教育高度化機構 |
| 金2       | 51444      | A        |   | 全学体験ゼミナール<br>（実験を通して学ぶ科学の考え方）              | 松本 悠<br>教養教育高度化機構  |
| 金2       | 51374      | A        |   | 全学体験ゼミナール<br>（電磁気学で使う数学）                   | 齋藤 秀司<br>数理科学研究科   |

| 開講曜限 | 時間割コード | 開講区分 | 系 | 授業科目名   | 担当教員名・所属                       |
|------|--------|------|---|---|--------------------------------|
| 金3   | 51038  | A    | L | フランス語中級（表現練習）   | マルティネル ルイ<br>フランス語・イタリア語       |
| 金3   | 51039  | A    | A | 思想・芸術Ⅲ（PEAK）  | HOLCA Irina<br>PEAK前期          |
| 金3   | 51017  | A    | F | 図形科学A   | 金井 崇<br>情報・図形                  |
| 金3   | 51021  | A    | F | アルゴリズム入門  | 羽山 博<br>情報・図形                  |
| 金3   | 51037  | A    |   | 人文科学ゼミナール（テキスト分析）                                     | 竹内 恵子<br>ロシア語                  |
| 金4   | 51073  | A    | L | フランス語中級（会話）   | ビゼ フランソワ<br>フランス語・イタリア語        |
| 金4   | 51074  | A    | L | スペイン語中級（会話）   | エクトル シエラ<br>スペイン語              |
| 金4   | 51075  | A    | L | イタリア語初級（表現練習）   | DANIELI Daniela<br>フランス語・イタリア語 |
| 金4   | 51079  | A    | L | セルビア・クロアチア語初級（第三外国語）                                  | 山崎 信一<br>ロシア語                  |
| 金4   | 51077  | A    | L | 広東語中級（第三外国語）  | 吉川 雅之<br>中国語                   |
| 金4   | 51078  | A    | L | 上海語初級（第三外国語）  | 李 雲<br>中国語                     |
| 金4   | 51076  | A    | L | ベトナム語中級（第三外国語）  | 大泉 さやか<br>アジア・日本研究コース          |
| 金4   | 51080  | A    | C | 比較社会論   | 傅 凱儀<br>社会・社会思想史               |
| 金4   | 51057  | A    | F | 図形科学A   | 田中 一郎<br>情報・図形                 |
| 金4   | 51062  | A    | F | アルゴリズム入門  | 勝股 審也<br>情報・図形                 |
| 金4   | 51364  | A    |   | 全学自由研究ゼミナール<br>（日本の経済戦略と政策が果たす役割～政策の最前線で奮闘する現役官僚が語る～） | 坂田 一郎<br>公共政策大学院               |
| 金4   | 60243  | A 2  |   | 全学自由研究ゼミナール<br>（エネルギー基礎論）                             | 堤 敦司<br>教養教育高度化機構              |
| 金5   | 51086  | A    | L | 英語中級  | 石原 剛<br>英語                     |
| 金5   | 51085  | A    | L | 英語中級  | 小川 浩之<br>英語                    |
| 金5   | 51485  | A    | L | ドイツ語中級（演習）  | 三宅 晶子<br>ドイツ語                  |
| 金5   | 51092  | A    | L | フランス語初級（インテンシヴ）（TLP）                                  | アルベリック ドリブル<br>フランス語・イタリア語     |
| 金5   | 51087  | A    | L | ロシア語初級（作文）  | 古宮 路子<br>ロシア語                  |
| 金5   | 51088  | A    | L | ロシア語初級（第三外国語）   | 竹内 恵子<br>ロシア語                  |
| 金5   | 51089  | A    | L | スペイン語初級（会話）   | エクトル シエラ<br>スペイン語              |
| 金5   | 51488  | A    | L | スペイン語中級（読解）   | 棚瀬 あずさ<br>スペイン語                |
| 金5   | 51093  | A    | L | スペイン語初級（インテンシヴ）（TLP）                                  | サンブラノ グレゴリー<br>スペイン語           |
| 金5   | 51090  | A    | L | イタリア語初級（第三外国語）  | 大澤 麻里子<br>フランス語・イタリア語          |
| 金5   | 51091  | A    | L | イタリア語初級（演習）（TLP）                                      | マルコ ビオンディ<br>フランス語・イタリア語       |
| 金5   | 51094  | A    | L | 古典語初級（ギリシア語）Ⅱ   | 松浦 高志<br>古典語・地中海諸言語            |

| 開講曜限 | 時間割コード | 開講区分 | 系 | 授業科目名   | 担当教員名・所属                  |
|------|--------|------|---|---|---------------------------|
| 金5   | 51329  | A    | A | 言語文化論   | 長屋 尚典<br>文学部              |
| 金5   | 51097  | A    | B | 近現代史  | 戸邊 秀明<br>歴史学              |
| 金5   | 51096  | A 1  | B | 日本語日本文学 I (理科生)                                     | 矢田 勉<br>国文・漢文学部会          |
| 金5   | 51098  | A    | B | 文化人類学 I   | 田中 大介<br>文化人類学            |
| 金5   | 51095  | A    | B | 地域文化論 II  | 谷垣 真理子<br>地域文化研究専攻        |
| 金5   | 51099  | A    | C | 日本国憲法   | 福岡 安都子<br>法・政治            |
| 金5   | 51100  | A    | C | 相関社会科学  | 市野川 容孝<br>社会・社会思想史        |
| 金5   | 51101  | A    | C | 教育臨床心理学   | 前田 基成<br>心理・教育学           |
| 金5   | 51102  | A    | C | 社会・社会思想 (PEAK)                                      | 滝田 祥子<br>PEAK前期           |
| 金5   | 51318  | A    | D | 環境・エネルギー工学基礎 II                                     | 多部田 茂<br>工学部              |
| 金5   | 51308  | A    | D | 総合工学基礎 II   | 寺本 進<br>工学部               |
| 金5   | 51339  | A    | E | 海の生命科学  | 浅川 修一<br>農学部              |
| 金5   | 51337  | A 1  | E | アグリバイオロジー   | 井澤 毅<br>農学部               |
| 金5   | 51326  | A    | E | 物質・生命工学概論   | 吉田 英弘<br>工学部              |
| 金5   | 51307  | A    | F | 情報システム基礎 II   | 國吉 康夫<br>工学部              |
| 金5   | 51297  | A    |   | 社会科学ゼミナール (法・政治)                                    | 谷口 将紀<br>法学部              |
| 金5   | 51299  | A    |   | 人文科学ゼミナール (哲学・科学史)                                  | 横手 裕<br>文学部               |
| 金5   | 51426  | A    |   | 学術フロンティア講義<br>(教養学部生のためのキャリア教室)                     | 高橋 史子<br>教養教育高度化機構        |
| 金5   | 51425  | A    |   | 学術フロンティア講義<br>(放射線を科学的に理解する)                        | 鳥居 寛之<br>教養教育高度化機構        |
| 金5   | 51396  | A    |   | 学術フロンティア講義<br>(ノーベル賞に学ぶ物理工学)                        | 芝内 孝禎<br>工学部              |
| 金5   | 60228  | A 2  |   | 学術フロンティア講義<br>(経営工学のすすめ)                            | 川中 孝章<br>工学部              |
| 金5   | 51353  | A    |   | 全学自由研究ゼミナール<br>(人文—社会科学のアカデミックフィールドを体験する)           | 石井 剛<br>学融合プログラム・東アジア教養学  |
| 金5   | 51141  | A    |   | 全学自由研究ゼミナール<br>(法と社会と人権 —社会の実態を知り、人権を学び考える—)        | 中川 素充<br>学生による全学自由研究ゼミナール |
| 金5   | 51361  | A    |   | 全学自由研究ゼミナール<br>(Molecular Biology of the Cell 輪読ゼミ) | 尾藤 晴彦<br>医学部              |
| 金5   | 51354  | A    |   | 全学自由研究ゼミナール<br>(ドイツ語圏文学への誘い)                        | 山本 潤<br>文学部               |
| 金5   | 60243  | A 2  |   | 全学自由研究ゼミナール<br>(エネルギー基礎論)                           | 堤 敦司<br>教養教育高度化機構         |
| 金5   | 51442  | A    |   | 全学体験ゼミナール<br>(囲碁で養う考える力)                            | 森畑 明昌<br>教養教育高度化機構        |
| 金5   | 51372  | A    |   | 全学体験ゼミナール<br>(じっくり学ぶ数学 II)                          | 齋藤 秀司<br>数理科学研究科          |
| 金6   | 51105  | A    | 基 | 構造化学 a  | 羽馬 哲也<br>先進科学             |

| 開講曜限 | 時間割コード | 開講区分 | 系 | 授業科目名  | 担当教員名・所属             |
|------|--------|------|---|--|----------------------|
| 集中   | 51321  | A    | F | モデリングとシミュレーション基礎Ⅱ                                | 鳥海 不二夫<br>工学部        |
| 集中   | 51126  | A    |   | 自然科学ゼミナール（生命科学）                                  | 奥崎 穰<br>生物           |
| 集中   | 51448  | A    |   | 学術フロンティア講義<br>（彫刻演習―見方の角度を考える）                   | 加治屋 健司<br>芸術創造連携研究機構 |
| 集中   | 51447  | A    |   | 学術フロンティア講義<br>（Sound-Art Creation）               | 池上 高志<br>芸術創造連携研究機構  |
| 集中   | 51346  | A    |   | 学術フロンティア講義<br>（医科学研究最前線）                         | 中西 真<br>医科学研究所       |
| 集中   | 51390  | A    |   | 学術フロンティア講義<br>（スタートアップ・ワークショップ（駒場））              | 長藤 圭介<br>工学部         |
| 集中   | 51388  | A    |   | 学術フロンティア講義<br>（スタートアップ・チャレンジ（駒場））                | 長藤 圭介<br>工学部         |
| 集中   | 51389  | A    |   | 学術フロンティア講義<br>（スタートアップ・トレーニング（駒場））               | 長藤 圭介<br>工学部         |
| 集中   | 51407  | A    |   | 学術フロンティア講義<br>（海研究のフロンティアⅠ）                      | 早稲田 卓爾<br>工学部        |
| 集中   | 60246  | A 2  |   | 学術フロンティア講義（個と群）                                  | 館 知宏<br>芸術創造連携研究機構   |
| 集中   | 51440  | A    |   | 全学自由研究ゼミナール<br>（ピアチューター・トレーニング ―学びを支援するしくみとやり方―） | 椿本 弥生<br>教養教育高度化機構   |
| 集中   | 51437  | A    |   | 全学自由研究ゼミナール<br>（都市生活誌フィールドワーク実習）                 | 白 佐立<br>教養教育高度化機構    |
| 集中   | 51431  | A    |   | 全学自由研究ゼミナール<br>（働きがいやジェンダーを考える）                  | 星埜 守之<br>教養教育高度化機構   |
| 集中   | 51429  | A    |   | 全学自由研究ゼミナール<br>（模擬国連で学ぶ国際関係と合意形成Ⅱ）               | 星埜 守之<br>教養教育高度化機構   |
| 集中   | 51430  | A    |   | 全学自由研究ゼミナール<br>（国際紛争ケースブックをつくろう）                 | 星埜 守之<br>教養教育高度化機構   |
| 集中   | 51435  | A    |   | 全学自由研究ゼミナール<br>（ブランドデザインスタジオ22『ヘルシー』をブランドデザインする） | 真船 文隆<br>教養教育高度化機構   |
| 集中   | 51506  | A    |   | 全学自由研究ゼミナール<br>（国際環境エネルギー経済学概論）                  | 瀬川 浩司<br>教養教育高度化機構   |
| 集中   | 51357  | A    |   | 全学自由研究ゼミナール<br>（生命の普遍原理に迫る研究体験ゼミ）                | 石原 秀至<br>生物普遍性研究機構   |
| 集中   | 51414  | A    |   | 全学自由研究ゼミナール<br>（古典落語から知る江戸の自然・文化）                | 石橋 整司<br>農学部         |
| 集中   | 51404  | A    |   | 全学自由研究ゼミナール<br>（生体を化学システムとして捉えてみよう！）             | 伊藤 喜光<br>工学部         |
| 集中   | 51398  | A    |   | 全学自由研究ゼミナール<br>（刺激に応答する機能性材料をつくってみよう）            | 伊藤 喜光<br>工学部         |
| 集中   | 51399  | A    |   | 全学自由研究ゼミナール<br>（光る分子で抗がん剤候補を見つける）                | 伊藤 喜光<br>工学部         |
| 集中   | 51400  | A    |   | 全学自由研究ゼミナール<br>（がん細胞と正常細胞の違いを探る）                 | 伊藤 喜光<br>工学部         |
| 集中   | 51401  | A    |   | 全学自由研究ゼミナール<br>（ナノ粒子触媒を使って有機合成化学を体験しよう）          | 伊藤 喜光<br>工学部         |
| 集中   | 51402  | A    |   | 全学自由研究ゼミナール<br>（コンピューターで蛋白質分子のしくみを調べよう）          | 伊藤 喜光<br>工学部         |
| 集中   | 51403  | A    |   | 全学自由研究ゼミナール<br>（化学システム工学の研究を体験しよう！）              | 伊藤 喜光<br>工学部         |
| 集中   | 51416  | A    |   | 全学自由研究ゼミナール<br>（ビントゥパーチョコレート作り体験から学ぶべきことA1）      | 鴨田 重裕<br>農学部         |
| 集中   | 60235  | A 2  |   | 全学自由研究ゼミナール<br>（ビントゥパーチョコレート作り体験から学ぶべきことA2）      | 鴨田 重裕<br>農学部         |
| 集中   | 51417  | A    |   | 全学自由研究ゼミナール<br>（ジビエを通して獣害問題と向き合うA1）              | 鴨田 重裕<br>農学部         |

| 開講曜限 | 時間割コード | 開講区分 | 系 | 授業科目名   | 担当教員名・所属                 |
|------|--------|------|---|---|--------------------------|
| 集中   | 60236  | A 2  |   | 全学自由研究ゼミナール<br>(ジビエを通して獣害問題と向き合うA2)                                       | 鴨田 重裕<br>農学部             |
| 集中   | 51418  | A 1  |   | 全学自由研究ゼミナール<br>(伊豆に学ぶプラス20A1 「感じる・考える・行動する」サイクルの発動)                       | 鴨田 重裕<br>農学部             |
| 集中   | 60237  | A 2  |   | 全学自由研究ゼミナール<br>(伊豆に学ぶプラス20A2 「感じる・考える・行動する」サイクルの発動)                       | 鴨田 重裕<br>農学部             |
| 集中   | 51366  | A    |   | 全学自由研究ゼミナール<br>(駒場すずかんゼミナール『学藝饗宴』)  | 鈴木 寛<br>公共政策大学院          |
| 集中   | 60229  | A 2  |   | 全学自由研究ゼミナール<br>(ワンパクなタンパク質を科学する：実習編)                                      | 高橋 伸一郎<br>農学部            |
| 集中   | 51351  | A    |   | 全学自由研究ゼミナール<br>(ミュオグラフィと諸科学の連携による海域・地下・宇宙におけるテーマ開拓)                       | 田中 宏幸<br>国際ミュオグラフィ連携研究機構 |
| 集中   | 51356  | A    |   | 全学自由研究ゼミナール<br>(オンライン時代の自然科学塾)  | 福島 孝治<br>先進科学研究機構        |
| 集中   | 51387  | A    |   | 全学自由研究ゼミナール<br>(ロボティック医療システム)   | 光石 衛<br>工学部              |
| 集中   | 60227  | A 2  |   | 全学自由研究ゼミナール<br>(実践的サイバーセキュリティ)  | 宮本 大輔<br>情報基盤センター        |
| 集中   | 51395  | A    |   | 全学自由研究ゼミナール<br>(製品を分解してわかる環境問題)   | 中川 桂一<br>工学部             |
| 集中   | 51394  | A    |   | 全学自由研究ゼミナール<br>(ウェアラブル体感型VRシステムを作ってみよう)                                   | 中川 桂一<br>工学部             |
| 集中   | 60245  | A 2  |   | 全学体験ゼミナール<br>(「それ何マグロ?」身近な生命科学実習—マグロ属魚類の魚種類判別—)                           | 鹿島 勲<br>教養教育高度化機構        |
| 集中   | 51445  | A    |   | 全学体験ゼミナール<br>(遺伝子工学を通して生命科学の楽しさを学ぶ)                                       | 齋藤 晴雄<br>教養教育高度化機構       |
| 集中   | 60244  | A 2  |   | 全学体験ゼミナール<br>(身近な環境化学実習—身近な水を水質調査から科学する—)                                 | 佐藤 守俊<br>教養教育高度化機構       |
| 集中   | 60230  | A 2  |   | 全学体験ゼミナール<br>(伊豆に学ぶ_オンラインによる「竹炭焼き、山、桜、菜の花、温泉など自然と人の繋がりをまなぶ」のエッセンス)        | 鴨田 重裕<br>農学部             |
| 集中   | 60231  | A 2  |   | 全学体験ゼミナール<br>(伊豆に学ぶ_熱帯植物編 (オンライン) 無意識に食べてきたチョコレートを教材に掘ってみて初めて見えるコト)       | 鴨田 重裕<br>農学部             |
| 集中   | 60232  | A 2  |   | 全学体験ゼミナール<br>(伊豆に学ぶ_オンラインによる「竹炭焼き、山、桜、菜の花、温泉など自然と人の繋がりをまなぶ」のエッセンス)        | 鴨田 重裕<br>農学部             |
| 集中   | 60233  | A 2  |   | 全学体験ゼミナール<br>(伊豆に学ぶ_オンラインによる「竹炭焼き、山、桜、菜の花、温泉など自然と人の繋がりをまなぶ」のエッセンス)        | 鴨田 重裕<br>農学部             |
| 集中   | 51386  | A    |   | 全学体験ゼミナール<br>(全日本学生フォーミュラ大会に向けたフォーミュラレーシングカーを作るプロジェクトD)                   | 草加 浩平<br>工学部             |
| 集中   | 51385  | A    |   | 全学体験ゼミナール<br>(全日本学生フォーミュラ大会に向けたフォーミュラレーシングカーを作るプロジェクトB)                   | 草加 浩平<br>工学部             |
| 集中   | 51382  | A    |   | 全学体験ゼミナール<br>(全国高校生社会イノベーション選手権II)  | 小松崎 俊作<br>工学部            |
| 集中   | 60221  | A 2  |   | 全学体験ゼミナール<br>(柏キャンパスサイエンスキャンプI生研コース(生産技術研究所))                             | 橋本 顕一郎<br>新領域創成科学研究科     |
| 集中   | 60222  | A 2  |   | 全学体験ゼミナール<br>(柏キャンパスサイエンスキャンプII生命コース(新領域創成科学研究科・生命科学研究系))                 | 橋本 顕一郎<br>新領域創成科学研究科     |
| 集中   | 60223  | A 2  |   | 全学体験ゼミナール<br>(柏キャンパスサイエンスキャンプIII物性コース(物性研究所) エネルギーとマテリアルコース)              | 橋本 顕一郎<br>新領域創成科学研究科     |
| 集中   | 60224  | A 2  |   | 全学体験ゼミナール<br>(柏キャンパスサイエンスキャンプIV宇宙コース(宇宙線研究所))                             | 橋本 顕一郎<br>新領域創成科学研究科     |
| 集中   | 60225  | A 2  |   | 全学体験ゼミナール<br>(柏キャンパスサイエンスキャンプV環境コース(新領域創成科学研究科・環境学研究系) 大気と海洋コース(大気海洋研究所)) | 橋本 顕一郎<br>新領域創成科学研究科     |
| 集中   | 51363  | A    |   | 全学体験ゼミナール<br>(映像デザイン実習)   | 松本 文夫<br>総合研究博物館         |
| 集中   | 51397  | A    |   | 全学体験ゼミナール<br>(ナノ・バイオテクノロジー：最先端ラボへようこそ)                                    | 宮田 完二郎<br>工学部            |
| 集中   | 51424  | A    |   | 全学体験ゼミナール<br>(森のエネルギーを使いこなす)  | 安村 直樹<br>農学部             |

| 開講曜限 | 時間割コード | 開講区分 | 系 | 授業科目名   | 担当教員名・所属            |
|------|--------|------|---|---|---------------------|
| 集中   | 51423  | A    |   | 全学体験ゼミナール<br>(秋の奥秩父を巡る)                                       | 山田 利博<br>農学部        |
| 集中   | 51143  | A    |   | 国際研修<br>(国際人道法ロールプレイInternational Humanitarian Law Role Play) | キハラハント 愛<br>国際研修委員会 |
| 集中   | 60098  | A 2  |   | 国際研修<br>(台湾研修)  | 阿古 智子<br>国際研修委員会    |
| 集中   | 60095  | A 2  |   | 国際研修<br>(短期集中英語：オーストラリアで上級を目指す！)                              | 岩原 紘伊<br>国際研修委員会    |
| 集中   | 60094  | A 2  |   | 国際研修<br>(インドネシア・バリの開発、環境、生活)                                  | 岩原 紘伊<br>国際研修委員会    |
| 集中   | 60097  | A 2  |   | 国際研修<br>(変容するメキシコを理解する)                                       | 受田 宏之<br>国際研修委員会    |
| 集中   | 60100  | A 2  |   | 国際研修<br>(平和のために東大生ができること：カザフスタン研修)                            | 岡田 晃枝<br>国際研修委員会    |
| 集中   | 60099  | A 2  |   | 国際研修<br>(ケルン大学TLPドイツ語春季研修)                                    | 斉藤 渉<br>国際研修委員会     |
| 集中   | 60247  | A 2  |   | 国際研修<br>(TLPフランス語夏季研修)  | 寺田 寅彦<br>国際研修委員会    |
| 集中   | 60101  | A 2  |   | 国際研修<br>(TLPフランス語春季研修)  | 寺田 寅彦<br>国際研修委員会    |
| 集中   | 60248  | A 2  |   | 国際研修<br>(素粒子物理実験の最前線と、それが社会にもたらすものをCERNで見つけよう)                | 松田 恭幸<br>国際研修委員会    |
| 集中   | 60096  | A 2  |   | 国際研修<br>(イタリアで考古学を体験する)                                       | 村松 真理子<br>国際研修委員会   |

# 専門科目について

専門科目のシラバス等はUTASにログインし、閲覧してください。ログインするには、UTokyo AccountのユーザーID・パスワードを入力してください。

## ●シラバスの閲覧方法

UTASにログイン後、上部のMenu「シラバス」→「シラバス参照」（フリーワード検索、項目指定検索、学科・コース別検索）へと進み、必要な情報を入力し検索・閲覧してください。

## ●専門科目の開講形態（オンライン・対面）について

時間割冊子の「専門科目一覧表」には、具体的な開講形態（オンライン・対面）や開講場所は記載されていませんので、UTASにログイン後、「シラバス参照」（フリーワード検索、項目指定検索、学科・コース別検索）画面にて確認してください。

UTASでも情報が確認できない場合は、「専門科目一覧表」に記載された各学部の教務担当部署へ問い合わせてください。

## ●専門科目の授業日程・開講区分について

専門科目の授業は、教養学部前期課程の授業日程にしたがって行われる場合と、専門科目を開講する各学部の授業日程にしたがって行われる場合があります。また、開講区分欄に「W」と記載のある一部の専門科目については、Wターム（1月～3月）の期間に授業が開講される予定です。専門科目の授業日程や開講期間について不明な点がある場合は、各学部の教務担当部署へ問い合わせてください。

## ●専門科目の履修登録について

専門科目の履修登録は、UTASの「履修登録（前期課程）」画面で行います。履修登録の期間は、前期課程科目の登録期間に準じます。

## 2020年度 Aセメスター (A1・A2) 専門科目一覧

法学部

| 開講区分名    | 開講曜限 | 時間割<br>コード | 開講科目名称   | 主担当教員名 |
|----------|------|------------|----------|--------|
| A1A2     | 月1   | 0120141    | 国際法第1部   | 寺谷 広司  |
|          | 木2   |            |          |        |
| S1S2A1A2 | 月2   | 0120003    | 憲法       | 小島 慎司  |
|          | 木1   |            |          |        |
| A1A2     | 月4   | 0120381    | 経済学基礎    | 楡井 誠   |
|          | 木4   |            |          |        |
| S1S2A1A2 | 月5   | 0120071    | 刑法第1部    | 和田 俊憲  |
| A 1      | 火1   | 0120862    | 統計学Ⅰ     | 久保川 達也 |
|          | 火2   |            |          |        |
| A 2      | 火1   | 0120863    | 統計学Ⅱ     | 久保川 達也 |
|          | 火2   |            |          |        |
| A1A2     | 火3   | 0120201    | 政治学      | 加藤 淳子  |
|          | 金3   |            |          |        |
| A1A2     | 火4   | 0120231    | ヨーロッパ政治史 | 中山 洋平  |
|          | 金2   |            |          |        |
| A1A2     | 水2   | 0120561    | 国際政治     | 藤原 帰一  |
|          | 金4   |            |          |        |
| S1S2A1A2 | 金1   | 0120021    | 民法第1部    | 阿部 裕介  |
| A1A2     | 金5   | 0120661    | 日本近代法史   | 和仁 陽   |

※開講形態等の詳細については、UTASシラバスを参照してください。

※法学部学部チーム：03-5841-3109

# 2020年度 Aセメスター (A1・A2) 専門科目一覧

医学部

| 学科      | 開講区分名 | 開講曜限     | 時間割コード   | 開講科目名称       | 主担当教員名      |
|---------|-------|----------|----------|--------------|-------------|
| 健康総合科学科 | A 2   | 月1       | 02219    | 生命科学・ゲノム学 I  | 渡邊 洋一       |
| 健康総合科学科 | A1A2  | 月2       | 02211    | 健康総合科学概論     | 山本 則子       |
| 健康総合科学科 | A 1   | 月3       | 02203    | 解剖学          | 渡邊 洋一       |
| 健康総合科学科 | A 2   | 月3<br>月4 | 02213    | 社会と健康        | 橋本 英樹、高木 大資 |
| 健康総合科学科 | A 1   | 月4       | 02212    | 国際保健学        | 梅崎 昌裕       |
| 健康総合科学科 | A 2   | 火1<br>火2 | 02225    | 薬理学・毒性学      | 梅崎 昌裕       |
| 健康総合科学科 | A 1   | 火2       | 02206    | 看護学概論        | 武村 雪絵       |
| 健康総合科学科 | A 2   | 火3       | 02214    | 人類遺伝学 I      | 藤本 明洋       |
| 健康総合科学科 | A 1   | 火3<br>火4 | 02234    | 発生発達学        | 水口 雅        |
| 健康総合科学科 | A 2   | 火4       | 02204    | 科学論文・表現技術    | 近藤 尚己       |
| 健康総合科学科 | A 1   | 火5       | 02210    | 健康総合科学英語 I   | 教育委員長       |
| 健康総合科学科 | A 2   | 火5       | 02232    | 生命環境科学のトピックス | 水口 雅        |
| 健康総合科学科 | A 2   | 木1<br>木2 | 02205    | 環境と健康        | 梅崎 昌裕       |
| 健康総合科学科 | A 1   | 木1<br>木2 | 02226    | 基礎生命科学       | 渡邊 洋一       |
| 健康総合科学科 | A 1   | 木3<br>木4 | 02216    | 生物統計学        | 松山 裕        |
| 健康総合科学科 | A 2   | 木3<br>木4 | 02250    | 基礎看護学 I      | 武村 雪絵       |
| 健康総合科学科 | A 1   | 金1       | 02207    | 感染症          | 水口 雅        |
| 健康総合科学科 | A 2   | 金1<br>金2 | 02218    | 生命・医療倫理 I    | 赤林 朗        |
| 健康総合科学科 | A 1   | 金2       | 02209    | 健康心理学        | 川上 憲人       |
| 健康総合科学科 | A 1   | 金3<br>金4 | 02221    | 生理学          | 梅崎 昌裕       |
| 健康総合科学科 | A 2   | 金3<br>金4 | 02241    | 公共健康科学統合講義 I | 橋本 英樹       |
| 健康総合科学科 | A1A2  | 金5       | 02290    | ゼミナール        | 梅崎 昌裕       |
| 健康総合科学科 | W     | 集中       | 02255    | 健康支援実習       | 真田 弘美       |
| 医学科     | 集中    | 集中       | 02441    | チュートリアル      | 江頭 正人       |
| 医学科     | 集中    | 集中       | 021M0001 | 実験動物資源学      | 饗場 篤        |
| 医学科     | 集中    | 集中       | 021M0002 | 医学序論         | 長瀬 隆英       |
| 医学科     | 集中    | 集中       | 021M0003 | 解剖学第1 (組織学)  | 岡部 繁男       |
| 医学科     | 集中    | 集中       | 021M0004 | 生化学・栄養学      | 水島 昇        |
| 医学科     | 集中    | 集中       | 021M0005 | 生化学・栄養学実習    | 水島 昇        |
| 医学科     | 集中    | 集中       | 021M0006 | 人類遺伝学        | 藤本 明洋       |
| 医学科     | 集中    | 集中       | 021M0007 | 統計学          | 松山 裕        |

※開講形態等の詳細については、UTASシラバスと学部からの通知で確認してください。

※開講曜限は実際の実施曜限と異なる場合がありますので、UTASシラバスと学部が作成している時間割で確認してください。

※前期課程と異なる日程で授業を行いますので注意してください。

前期課程の日程上では休講でも、上記の専門科目は休講ではありません。

※医学部学務チーム学部担当：03-5841-3308

# 2020年度 Aセメスター (A1・A2) 専門科目一覧

工学部

| 開講区分名 | 開講曜限           | 時間割コード       | 開講科目名称        | 主担当教員名        |
|-------|----------------|--------------|---------------|---------------|
| A 2   | 月1<br>木1       | FEN-AR2q07L1 | 建築弾性学         | 糸井 達哉         |
| A 1   | 月1             | FEN-UE2m03L1 | 地球環境工学        | 滝沢 智          |
| A1A2  | 月1             | FEN-EE2102L1 | 信号解析基礎        | 苗村 健          |
| A 1   | 月1<br>木1       | FEN-MA2201L1 | 材料量子力学        | 渡邊 聡          |
| A 2   | 月1<br>木1       | FEN-MA2302L1 | 無機材料化学        | 喜多 浩之         |
| A 1   | 月1<br>木3       | FEN-CH2f00L1 | 生命化学 I        | 山口 哲志         |
| A 2   | 月1<br>木3       | FEN-CH2f01L1 | 生命化学 II       | 岡本 晃充         |
| A 2   | 月2<br>木2       | FEN-CE2402L1 | 社会技術論         | 小松崎 俊作        |
| A 1   | 月2<br>木2       | FEN-CE2a03L1 | 基礎流体力学        | 下園 武範         |
| A1A2  | 月2             | FEN-AR2q01L1 | 建築構造解析第一      | 塩原 等          |
| A 2   | 月2             | FEN-UE2m04L1 | 環境公衆衛生        | 福土 謙介         |
| A1A2  | 月2             | FEN-MX2b01L1 | 流れ学第一         | 高木 周          |
| A1A2  | 月2             | FEN-AA2u41L1 | 航空宇宙情報システム学第一 | 堀 浩一          |
| A1A2  | 月2             | FEN-EE2c02L1 | デジタル回路        | 入江 英嗣         |
| A1A2  | 月2             | FEN-AM2220L1 | 統計熱力学         | 岩佐 義宏         |
| A 2   | 月2<br>木2       | FEN-MA2e03L1 | 材料相平衡論        | 松浦 宏行         |
| A 1   | 月2<br>木2       | FEN-MA2e07L1 | 材料力学 I        | 井上 純哉         |
| A 1   | 月2<br>木4       | FEN-CH2200L1 | 電気工学大要第一      | 杉山 正和         |
| A 1   | 月2<br>木4       | FEN-CH2303L1 | 分析化学 I        | 田端 和仁         |
| A 2   | 月2<br>木4       | FEN-CH2306L1 | 化学工学 I        | 酒井 康行         |
| A 1   | 月2             | FEN-SI2b11L1 | 材料力学 1        | 村山 英晶         |
| A 2   | 月2             | FEN-SI2b12L1 | 材料力学 2        | 村山 英晶         |
| A1A2  | 月3<br>月4       | FEN-CO2927S1 | 数学及力学演習 G     | 矢入 健久         |
| A 1   | 月3<br>木3       | FEN-CE2a06L1 | 基盤技術設計論 I     | 長山 智則         |
| A 2   | 月3<br>木3       | FEN-CE2a07L1 | 基盤技術設計論 II    | 長山 智則         |
| A1A2  | 月3             | FEN-AR2r01L1 | 建築構法概論        | 清家 剛          |
| A1A2  | 月3             | FEN-MX2602L1 | 計測の原理と応用      | ドロネー ジャン ジャック |
| A 2   | 月3<br>月4<br>月5 | FEN-PE2801S1 | 設計演習 II       | 浅間 一          |
| A 1   | 月3<br>月4       | FEN-PE2d00L1 | プログラミング基礎 I   | 木下 裕介         |
| A1A2  | 月3             | FEN-EE2201L1 | 電気磁気学 I       | 小野 亮          |
| A1A2  | 月3             | FEN-AM2150L1 | 最適化手法         | 谷川 眞一         |
| A 1   | 月3<br>木2       | FEN-CH2307L1 | 有機化学 I        | 工藤 一秋         |
| A 2   | 月3<br>木1       | FEN-CH2308L1 | 有機化学 II       | 藤田 誠          |
| A 1   | 月3<br>木3       | FEN-SI2w53L1 | 社会システム工学基礎    | 吉田 好邦         |
| A 2   | 月3<br>木3       | FEN-SI2w54L1 | 知識と知能         | 大澤 幸生         |
| A 1   | 月4<br>月5       | FEN-CO2922L1 | 数学及力学演習 B     | 山田 哲          |
| A 2   | 月4<br>木4       | FEN-CE2103L1 | 情報計算科学の基礎     | 市村 強          |
| A 1   | 月4             | FEN-CE2d02L1 | 基礎情報学         | 山口 敦          |
| A 1   | 月4             | FEN-UE2101L1 | 基礎統計          | 中谷 隼          |
| A 2   | 月4             | FEN-UE2102L1 | 社会調査法         | 栗栖 聖          |
| A1A2  | 月4             | FEN-MX2601L1 | システム制御 I      | 杉田 直彦         |
| A1A2  | 月4             | FEN-EE2202L1 | 電気磁気学 II      | 小野 亮          |
| A1A2  | 月4             | FEN-AM2d10L1 | 数値解析          | 松尾 宇泰         |

専門科目一覧表

| 開講区分名 | 開講曜日                 | 時間割<br>コード   | 開講科目名称         | 主担当教員名 |
|-------|----------------------|--------------|----------------|--------|
| A 1   | 月4<br>木1             | FEN-CH2301L1 | 物理化学 I         | 眞弓 皓一  |
| A 2   | 月4<br>木2             | FEN-CH2302L1 | 量子化学 I         | 石北 央   |
| A 2   | 月4<br>月5             | FEN-SI2503L1 | 環境・エネルギー材料科学概論 | 阿部 弘亨  |
| A 1   | 月4<br>木4             | FEN-SI2w01L1 | システム創成学基礎      | 古田 一雄  |
| A 2   | 月4<br>月5<br>木4<br>木5 | FEN-SI2z02L1 | ビジネス入門         | 田中 謙司  |
| A1A2  | 月5                   | FEN-CE2m23L1 | 社会基盤学序論        | 羽藤 英二  |
| A 1   | 月5<br>木5             | FEN-SI2701L1 | 安全学基礎          | 古田 一雄  |
| A 2   | 火1                   | FEN-AR2q04L1 | 荷重外力論第一        | 糸井 達哉  |
| A1A2  | 火1                   | FEN-MX2b33L1 | 機械力学第一         | 小竹 元基  |
| A1A2  | 火1                   | FEN-PE2e00L1 | 材料工学 I         | 伊藤 寿浩  |
| A1A2  | 火1                   | FEN-EE2d04L1 | 情報通信理論         | 相澤 清晴  |
| A1A2  | 火1                   | FEN-CH2m00S1 | コンピュータ及び演習     | 中山 哲   |
| A 1   | 火2<br>金2             | FEN-CE2a02L1 | 構造の力学          | 本田 利器  |
| A1A2  | 火2                   | FEN-MX2903S1 | 機械力学演習         | 学科長    |
| A1A2  | 火2                   | FEN-AA2u46L1 | 航空機力学第一        | 今村 太郎  |
| A1A2  | 火2                   | FEN-PE2c00L1 | 電気回路基礎         | 神保 泰彦  |
| A1A2  | 火2                   | FEN-EE2601L1 | 電気電子計測         | 廣瀬 明   |
| A1A2  | 火2                   | FEN-AM2211L1 | 電磁気学第一         | 芝内 孝禎  |
| A 1   | 火2<br>金2             | FEN-MA2e02L1 | 材料速度論          | 長汐 晃輔  |
| A 2   | 火2<br>金2             | FEN-CH2309L1 | 分析化学 II        | 馬渡 和真  |
| A 2   | 火2<br>金2             | FEN-SI2501L1 | 環境・エネルギー概論     | 鈴木 英之  |
| A 1   | 火2<br>金2             | FEN-SI2504L1 | 地球科学           | 加藤 泰浩  |
| A 1   | 火2<br>金2             | FEN-SI2d08L1 | データ指向モデリング     | 和泉 潔   |
| A 2   | 火3<br>金3             | FEN-CE2a04L1 | 材料の力学          | 古関 潤一  |
| A 1   | 火3                   | FEN-CE2a17L1 | 水圏デザイン基礎       | 田島 芳満  |
| A 1   | 火3                   | FEN-AR2s01L1 | 建築材料学概論        | 野口 貴文  |
| A1A2  | 火3                   | FEN-UE2m07L1 | 緑地計画概論         | 横張 真   |
| A1A2  | 火3                   | FEN-MX2902S1 | 機械数学演習         | 学科長    |
| A1A2  | 火3                   | FEN-AA2u62L1 | 航空宇宙推進学第一      | 中谷 辰爾  |
| A 1   | 火3<br>火4             | FEN-PE2b00L1 | 機械振動学基礎        | 保坂 寛   |
| A1A2  | 火3<br>火4             | FEN-EE2c01L1 | 電気回路理論第一       | 小関 泰之  |
| A 2   | 火3<br>金3             | FEN-AM2245L1 | 物質科学入門         | 木村 剛   |
| A 1   | 火3<br>金3             | FEN-AM2610L1 | 回路とシステムの基礎     | 檜山 敦   |
| A 2   | 火3<br>金3             | FEN-MA2301L1 | 有機材料化学         | 吉田 亮   |
| A 1   | 火3<br>金3             | FEN-MA2303L1 | 材料結晶学          | 阿部 英司  |
| A 2   | 火3<br>金1             | FEN-CH2300L1 | 物性論 I          | 竹谷 純一  |
| A 1   | 火3<br>金1             | FEN-CH2304L1 | 無機化学 I         | 柳田 剛   |
| A1A2  | 火3<br>火4<br>火5       | FEN-SI2900S1 | 動機付けプロジェクト     | 青山 和浩  |
| A 1   | 火4                   | FEN-CE2102L1 | 数理分析の基礎        | 本田 利器  |
| A 2   | 火4<br>金4             | FEN-CE2a05L1 | 水理学            | 知花 武佳  |
| A1A2  | 火4                   | FEN-AR2m05L1 | 都市建築史概論        | 加藤 耕一  |
| A1A2  | 火4                   | FEN-MX2b03L1 | 熱工学第一          | 大宮司 啓文 |
| A 1   | 火4<br>金4             | FEN-AM2100L1 | 基礎数理           | 岩田 覚   |

| 開講区分名 | 開講曜限 | 時間割コード       | 開講科目名称  | 主担当教員名 |
|-------|------|--------------|---|--------|
| A 2   | 火4   | FEN-MP2710L1 | 認識行動システムの基礎   | 稲見 昌彦  |
|       | 金4   |              |   |        |
| A 2   | 火4   | FEN-MA2202L1 | 材料統計力学  | 木村 薫   |
|       | 金4   |              |   |        |
| A 1   | 火4   | FEN-MA2e01L1 | 基礎熱力学   | 吉田 英弘  |
|       | 金4   |              |   |        |
| A 1   | 火4   | FEN-CA2900L1 | 応用化学基礎論   | 各教員    |
|       | 金3   |              |   |        |
| A1A2  | 火4   | FEN-CB2001L3 | Introductory lectures for chemistry and biotechnology | 池内 与志徳 |
| A1A2  | 火4   | FEN-CS2901L1 | 化学システム工学基礎論   | 各教員    |
| A 1   | 火5   | FEN-CE2d03L1 | Pythonプログラミング入門                                       | 萩谷 昌己  |
| A 1   | 火5   | FEN-UE2d01L1 | 情報学概論   | 渡部 大輔  |
| A1A2  | 火5   | FEN-MA2e08L1 | マテリアル工学概論   | 榎 学    |
| A1A2  | 水1   | FEN-CO2f00L1 | 生命科学概論(電気系・物工・計数)                                     | 田畑 仁   |
| A1A2  | 水1   | FEN-CO2f01L1 | 生命科学概論(マテ・応化・化シス)                                     | 野地 博行  |
| A1A2  | 水1   | FEN-MX2d01L1 | ソフトウェア第一  | 岡田 慧   |
| A1A2  | 水2   | FEN-CO2601L1 | 計測通論A   | 並木 明夫  |
| A1A2  | 水2   | FEN-CO2602L1 | 計測通論B   | 池内 真志  |
| A1A2  | 水2   | FEN-CO2603L1 | 計測通論C   | 奈良 高明  |
| A1A2  | 水2   | FEN-CE2m24L1 | 社会基盤史   | 中井 祐   |
| A1A2  | 水2   | FEN-UE2m06L1 | 都市交通論   | 高見 淳史  |
| A1A2  | 水2   | FEN-MX2904S1 | 機械ソフトウェア演習  | 岡田 慧   |
| A1A2  | 水2   | FEN-PE2600L1 | 計測と加工の基礎  | 梶原 優介  |
| A1A2  | 水2   | FEN-EE2d03S1 | プログラミング基礎演習   | 長谷川 禎彦 |
| A 1   | 水2   | FEN-SA2t04S1 | 力学演習 1 A  | 羽柴 公博  |
| A 2   | 水2   | FEN-SA2t05S1 | 力学演習 2 A  | 羽柴 公博  |
| A 1   | 水2   | FEN-SC2t04S1 | 力学演習 1 C  | 尾崎 雅彦  |
| A 2   | 水2   | FEN-SC2t05S1 | 力学演習 2 C  | 尾崎 雅彦  |
| A1A2  | 水2   | FEN-SI2e01L1 | 物性学基礎   | 長谷川 秀一 |
| A1A2  | 水3   | FEN-CO2141L1 | 数理手法 I  | 縄田 和満  |
| A1A2  | 水3   | FEN-CO2c01L1 | 電気工学通論第一  | 山下 真司  |
| A1A2  | 水3   | FEN-CE2m25L1 | 国際プロジェクト序論  | 加藤 浩徳  |
| A 1   | 水3   | FEN-AR2w01S1 | 造形第一  | 綾井 新   |
|       | 水4   |              |   |        |
| A 2   | 水3   | FEN-AR2w02S1 | 造形第二  | 池田 靖史  |
|       | 水4   |              |   |        |
| A1A2  | 水3   | FEN-UE2m02L1 | 環境水質化学  | 小熊 久美子 |
| A1A2  | 水3   | FEN-PE2100L1 | 精密数理 I - 1  | 小谷 潔   |
| A1A2  | 水3   | FEN-AM2231L1 | 量子力学第一  | 鹿野田 一司 |
| A1A2  | 水4   | FEN-CO2111L1 | 数学 1 A  | 佐々 成正  |
| A1A2  | 水4   | FEN-CO2112L1 | 数学 1 B  | 井上 純一  |
| A1A2  | 水4   | FEN-CO2114L1 | 数学 1 D  | 江澤 雅彦  |
| A1A2  | 水4   | FEN-CO2115L1 | 数学 1 E  | 妹尾 仁嗣  |
| A1A2  | 水4   | FEN-SA2101S1 | 数理演習 1 A  | 多部田 茂  |
|       | 水5   |              |   |        |
| A1A2  | 水4   | FEN-SB2101S1 | 数理演習 1 B  | 阿部 弘亨  |
|       | 水5   |              |   |        |
| A1A2  | 水4   | FEN-SC2101S1 | 数理演習 1 C  | 松島 潤   |
|       | 水5   |              |   |        |
| A1A2  | 水5   | FEN-CO2149L1 | 数理手法Ⅷ   | 島田 尚   |
| A 1   | 水5   | FEN-AR2r02L1 | 建築構造計画概論  | 佐藤 淳   |
| A1A2  | 水5   | FEN-AA2u01L1 | 空気力学第一  | 李家 賢一  |
| A 2   | 木1   | FEN-UE2m09L1 | 都市デザイン概論  | 出口 敦   |
|       | 木2   |              |   |        |
| A1A2  | 木1   | FEN-MX2b02L1 | 材料力学第一  | 泉 聡志   |
| A 2   | 木1   | FEN-PE2101L1 | 精密数理 I - 2  | 中川 桂一  |
|       | 木2   |              |   |        |
| A 1   | 木1   | FEN-PE2104L1 | 確率・統計   | 木下 裕介  |
|       | 木2   |              |   |        |
| A1A2  | 木1   | FEN-EE2203L1 | 電子基礎物理  | 山下 真司  |
| A1A2  | 木2   | FEN-AR2o02L1 | 建築熱環境   | 赤司 泰義  |
| A1A2  | 木2   | FEN-MX2b04L1 | 機構学   | 竹内 昌治  |
| A1A2  | 木2   | FEN-AA2801S1 | 航空宇宙学製図第一   | 姫野 武洋  |
| A 1   | 木2   | FEN-SI2b21L1 | 流体力学 1  | 平林 紳一郎 |
| A 2   | 木2   | FEN-SI2b22L1 | 流体力学 2  | 山口 一   |
| A1A2  | 木3   | FEN-CO2929S1 | 数学及力学演習 I   | 江澤 雅彦  |
|       | 木4   |              |   |        |
| A1A2  | 木3   | FEN-AR2v01S1 | 建築総合演習  | 清家 剛   |
| A1A2  | 木4   |              |   |        |

| 開講区分名 | 開講曜日 | 時間割<br>コード   | 開講科目名称                       | 主担当教員名   |
|-------|------|--------------|------------------------------|----------|
| A 1   | 木3   | FEN-PE2800S1 | 設計演習 I                       | 鈴木 宏正    |
|       | 木4   |              |                              |          |
|       | 木5   |              |                              |          |
| A 2   | 木3   | FEN-PE2d01L1 | プログラミング基礎Ⅱ                   | 木下 裕介    |
|       | 木4   |              |                              |          |
| A 1   | 木3   | FEN-EE2d01L1 | ソフトウェアⅠ                      | 松井 勇佑    |
|       | 木4   |              |                              |          |
| A 2   | 木3   | FEN-EE2d02L1 | ソフトウェアⅡ                      | 齋藤 大輔    |
|       | 木4   |              |                              |          |
| A1A2  | 木4   | FEN-UE2901S1 | 環境計画基礎演習                     | 各教員      |
|       | 木5   |              |                              |          |
|       | 金4   |              |                              |          |
|       | 金5   |              |                              |          |
| A1A2  | 木4   | FEN-UE2902S1 | 都市工学設計製図                     | 各教員、新 雄太 |
|       | 木5   |              |                              |          |
|       | 金4   |              |                              |          |
|       | 金5   |              |                              |          |
| A 1   | 木5   | FEN-CO2d21L1 | データサイエンス超入門                  | 齋藤 洋     |
| A1A2  | 金1   | FEN-AR2o01L1 | 環境工学概論                       | 赤司 泰義    |
| A1A2  | 金1   | FEN-UE2m05L1 | 都市計画概論                       | 小泉 秀樹    |
| A1A2  | 金1   | FEN-MX2901S1 | 機械工学総合演習第一                   | 学科長      |
|       | 金2   |              |                              |          |
| A1A2  | 金1   | FEN-AA2u61L1 | 高速内燃機関                       | 津江 光洋    |
| A1A2  | 金1   | FEN-PE2b03L1 | 連続体力学基礎                      | 三村 秀和    |
| A1A2  | 金1   | FEN-EE2501L1 | エネルギー工学                      | 松橋 隆治    |
| A 1   | 金2   | FEN-AR2n08L1 | 建築設計基礎第一                     | 松田 雄二    |
| A 2   | 金2   | FEN-AR2n09L1 | 建築設計基礎第二                     | 大月 敏雄    |
| A 2   | 金2   | FEN-UE2d02L1 | 都市情報科学概論                     | 貞廣 幸雄    |
| A1A2  | 金2   | FEN-AA2u21L1 | 基礎材料力学                       | 上西 幸司    |
|       | 金3   |              |                              |          |
| A1A2  | 金2   | FEN-PE2604L1 | 信号処理工学                       | 山本 晃生    |
| A1A2  | 金2   | FEN-EE2c03L1 | 電子デバイス基礎                     | 竹内 健     |
| A1A2  | 金2   | FEN-AM2900S1 | 物理数学                         | 芝内 孝禎    |
| A 1   | 金3   | FEN-CE2m01S1 | 導入プロジェクト                     | 中井 祐     |
|       | 金4   |              |                              |          |
|       | 金5   |              |                              |          |
| A 1   | 金3   | FEN-AR2n01S1 | 建築設計製図第一                     | 千葉 学     |
|       | 金4   |              |                              |          |
|       | 金5   |              |                              |          |
| A 2   | 金3   | FEN-AR2n02S1 | 建築設計製図第二                     | 千葉 学     |
|       | 金4   |              |                              |          |
|       | 金5   |              |                              |          |
| A1A2  | 金3   | FEN-UE2m01L1 | 都市環境概論                       | 古米 弘明    |
| A1A2  | 金3   | FEN-MX2b05L1 | メカトロニクス                      | 高畑 智之    |
| A 1   | 金3   | FEN-AA2u43L1 | 宇宙工学入門                       | 中須賀 真一   |
|       | 金4   |              |                              |          |
| A1A2  | 金3   | FEN-PE2900S1 | 精密工学基礎演習                     | 伊藤 寿浩    |
|       | 金4   |              |                              |          |
|       | 金5   |              |                              |          |
| A1A2  | 金3   | FEN-EE2101S1 | 電気電子数学演習                     | 落合 秀也    |
|       | 金4   |              |                              |          |
| A1A2  | 金3   | FEN-CS2902L1 | 環境システム工学概論                   | 各教員      |
| A1A2  | 金3   | FEN-SI2d01S1 | プログラミング基礎                    | 今野 義浩    |
|       | 金4   |              |                              |          |
| A1A2  | 金4   | FEN-MX2801L1 | 機械設計                         | 村上 存     |
| A1A2  | 金5   | FEN-MX2802L1 | 生産の技術                        | 中尾 政之    |
| A1A2  | 金5   | FEN-MA2901L1 | マテリアル工学自由研究                  | 学科長      |
| A1A2  | 金5   | FEN-SI2w60L1 | 社会システムと産業                    | 坂田 一郎    |
| A1A2  | 集中   | FEN-MA2914L3 | UT-MIT International Lecture | 高井 まどか   |

※開講形態等の詳細については、UTASシラバスを参照してください。

※工学部学務課学務部チーム：03-5841-6036

# 2020年度 Aセメスター (A1・A2) 専門科目一覧

文学部

| 開講区分名 | 開講曜限     | 時間割コード   | 開講科目名称          | 主担当教員名                              |
|-------|----------|----------|-----------------|-------------------------------------|
| A1A2  | 月2       | 04205616 | 英語後期X           | 古井 義昭                               |
| A1A2  | 月2       | 04200102 | 哲学概論Ⅱ           | 納富 信留、鈴木 泉                          |
| A1A2  | 月2       | 04201154 | 日本史学特殊講義XIV     | 野島(加藤)陽子、牧原 成征                      |
| A1A2  | 月2       | 04201211 | 東洋史学研究入門        | 佐川 英治、守川 知子                         |
| A1A2  | 月2       | 04201401 | 考古学概論Ⅰ          | 福田 正宏                               |
| A1A2  | 月2       | 04202369 | 国文学演習X          | 鉄野 昌弘                               |
| A1A2  | 月3       | 04205602 | 中国語前期Ⅱ          | 張 佩茹                                |
| A1A2  | 月3       | 04200512 | 宗教史概説Ⅱ          | 藤原 聖子                               |
| A1A2  | 月3       | 04200625 | 原典講読Ⅴ           | 三浦 俊彦                               |
| A1A2  | 月3       | 04202202 | 国語学概論Ⅱ          | 肥爪 周二                               |
| A1A2  | 月3       | 04203211 | フランス文学史概説       | 塩塚 秀一郎                              |
| A1A2  | 月3       | 04203301 | スラヴ語学概論         | 三谷 恵子                               |
| A1A2  | 月3<br>月4 | 04204272 | 社会心理学実習Ⅱ        | 唐沢 かおり、白岩 祐子、橋本 剛明                  |
| A1A2  | 月3<br>月4 | 04204311 | 社会調査            | 白波瀬 佐和子、藤原 翔                        |
| A1A2  | 月4       | 04205604 | 中国語後期Ⅱ          | 張 佩茹                                |
| A1A2  | 月5       | 04205630 | イタリア語初級Ⅱ        | 倉重 克明                               |
| A 1   | 月5<br>木2 | 04200301 | インド哲学概論         | 高橋 晃一                               |
| A1A2  | 月5       | 04202348 | 国文学特殊講義Ⅸ        | 佐藤 至子                               |
| A1A2  | 月5       | 04202401 | 中国語学概論          | 飯田 真紀                               |
| A 1   | 月5<br>木2 | 04202512 | 印度文学史概説Ⅱ        | 高橋 晃一                               |
| A1A2  | 月5       | 04203161 | ドイツ語学ドイツ文学演習Ⅰ   | 宮田 眞治                               |
| A1A2  | 火2       | 04200322 | 仏教概論Ⅱ           | 下田 正弘                               |
| A1A2  | 火2       | 04200624 | 原典講読Ⅳ           | 馬場 朗                                |
| A1A2  | 火2       | 04202371 | 国文学演習Ⅻ          | 木下 華子                               |
| A1A2  | 火2       | 04203264 | フランス語学フランス文学演習Ⅳ | 塩塚 秀一郎                              |
| A1A2  | 火2       | 04203311 | スラヴ文学史概説        | 楯岡 求美                               |
| A1A2  | 火2       | 04203843 | 近代文学特殊講義Ⅲ       | 柳原 孝敦                               |
| A1A2  | 火3       | 04200601 | 美学概論            | 小田部 胤久                              |
| A1A2  | 火3       | 04201147 | 日本史学特殊講義Ⅶ       | 村 和明                                |
| A1A2  | 火3       | 04202242 | 国語学特殊講義Ⅱ        | 小西 いづみ                              |
| A1A2  | 火3       | 04202365 | 国文学演習Ⅵ          | 渡部 泰明                               |
| A1A2  | 火3       | 04203262 | フランス語学フランス文学演習Ⅱ | 塚本 昌則                               |
| A1A2  | 火3<br>火4 | 04204171 | 心理学実験演習Ⅰ        | 今水 寛、横澤 一彦、村上 郁也<br>鈴木 敦命、中島 亮一     |
| A1A2  | 火3<br>火4 | 04204271 | 社会心理学実習Ⅰ        | 亀田 達也、白岩 祐子、橋本 剛明                   |
| A1A2  | 火4       | 04200201 | 中国思想文化学概論Ⅰ      | 横手 裕                                |
| A1A2  | 火4       | 04201544 | 美術史学特殊講義Ⅳ       | 高岸 輝                                |
| A1A2  | 火4       | 04202142 | 言語学特殊講義Ⅱ        | 西村 義樹                               |
| A1A2  | 火4       | 04202342 | 国文学特殊講義Ⅱ        | 安藤 宏                                |
| A1A2  | 火4       | 04203345 | スラヴ語学スラヴ文学特殊講義Ⅴ | 楯岡 求美                               |
| A1A2  | 火4       | 04203844 | 近代文学特殊講義Ⅳ       | 阿部 賢一                               |
| A1A2  | 火5       | 04200511 | 宗教史概説Ⅰ          | 池澤 優                                |
| A1A2  | 火5       | 04204101 | 心理学概論Ⅰ          | 村上 郁也                               |
| A1A2  | 水2       | 04200084 | 応用倫理演習Ⅳ         | 堀江 宗正                               |
| A1A2  | 水2       | 04205628 | ロシア語中級Ⅱ         | 古宮 路子                               |
| A1A2  | 水2       | 04200312 | インド哲学史概説Ⅱ       | 加藤 隆宏                               |
| A1A2  | 水2       | 04200412 | 西洋倫理思想史概説Ⅱ      | 古田 徹也                               |
| A1A2  | 水2       | 04201311 | 西洋史学研究入門        | 高山 博、橋場 弦、勝田 俊輔<br>池田 嘉郎、長井 伸仁、芦部 彰 |
| A 1   | 水2<br>木2 | 04202101 | 言語学概論Ⅰ          | 西村 義樹、小林 正人<br>梅谷 博之、長屋 尚典          |
| A 2   | 水2<br>木2 | 04202102 | 言語学概論Ⅱ          | 西村 義樹、小林 正人<br>梅谷 博之、長屋 尚典          |
| A1A2  | 水2       | 04202301 | 国文学概論           | 鉄野 昌弘、佐藤 至子                         |
| A1A2  | 水2       | 04202464 | 中国語学中国文学演習Ⅳ     | 齋藤 希史                               |
| A1A2  | 水2       | 04203942 | 西洋古典学特殊講義Ⅱ      | 日向 太郎                               |
| A1A2  | 水3       | 04200112 | 西洋哲学史概説第1部Ⅱ     | 納富 信留                               |
| A1A2  | 水3       | 04200212 | 中国思想文化史概説Ⅱ      | 陳 捷                                 |
| A1A2  | 水3       | 04200513 | 宗教史概説Ⅲ          | 西村 明                                |
| A1A2  | 水3       | 04200762 | イスラム学演習Ⅱ        | 菊地 達也                               |
| A1A2  | 水3       | 04201145 | 日本史学特殊講義Ⅴ       | 高橋 典幸                               |
| A1A2  | 水3       | 04201243 | 東洋史学特殊講義Ⅲ       | 島田 竜登                               |
| A1A2  | 水3       | 04202246 | 国語学特殊講義Ⅵ        | 肥爪 周二                               |

専門科目一覧表

| 開講区分名 | 開講曜限 | 時間割コード   | 開講科目名称            | 主担当教員名  |
|-------|------|----------|-------------------|---|
| A1A2  | 水3   | 04202350 | 国文学特殊講義Ⅺ          | 木下 華子   |
| A1A2  | 水3   | 04203112 | ドイツ文学史概説Ⅱ         | 大宮 勘一郎  |
| A1A2  | 水3   | 04203244 | フランス語学フランス文学特殊講義Ⅳ | 塚本 昌則   |
| A1A2  | 水3   | 04203412 | イタリア文学史概説Ⅱ        | 浦 一章  |
| A1A2  | 水4   | 04205632 | イタリア語中級Ⅱ          | 大崎 さやの  |
| A1A2  | 水4   | 04200574 | 宗教史学演習Ⅳ           | 西村 明  |
| A1A2  | 水4   | 04201153 | 日本史学特殊講義ⅩⅢ        | 大津 透、三枝 暁子  |
| A1A2  | 水4   | 04203221 | フランス語圏文化          | 王寺 賢太   |
| A1A2  | 水5   | 04205611 | 英語後期Ⅴ             | 佐美 真理   |
| A1A2  | 水5   | 04202344 | 国文学特殊講義Ⅳ          | 高木 和子   |
| A1A2  | 木1   | 04202122 | 比較言語学Ⅱ            | 小林 正人   |
| A1A2  | 木2   | 04200122 | 西洋哲学史概説第2部Ⅱ       | 鈴木 泉  |
| A1A2  | 木2   | 04200402 | 倫理学概論Ⅱ            | 頼住 光子   |
| A1A2  | 木2   | 04202368 | 国文学演習Ⅸ            | 佐藤 至子   |
| A1A2  | 木3   | 04202112 | 音声学Ⅱ              | 梅谷 博之   |
| A 1   | 木4   | 04201453 | 考古学特殊講義ⅩⅢ         | 近藤 修  |
|       | 木5   |          |                   | 近藤 修  |
| A1A2  | 木4   | 04203052 | 英語学英米文学特殊講義Ⅶ      | Stephen Clark   |
| A1A2  | 木4   | 04203443 | イタリア語学イタリア文学特殊講義Ⅲ | 浦 一章、長野 徹   |
| A1A2  | 木5   | 04203049 | 英語学英米文学特殊講義Ⅸ      | 後藤 和彦、新井 潤美、渡辺 明<br>阿部 公彦、諏訪部 浩一、中尾 千鶴<br>Stephen Clark             |
| A1A2  | 金1   | 04204301 | 社会学概論             | 佐藤 健二、白波瀬 佐和子<br>中村 雄祐、小林 真理、本田 洋<br>赤川 学、出口 剛司、祐成 保志<br>井口 高志、金 成垣 |
|       | 金2   |          |                   |   |
| A1A2  | 金2   | 04201001 | 史学概論              | 池田 嘉郎   |
| A1A2  | 金2   | 04200441 | 倫理学特殊講義Ⅰ          | 古田 徹也   |
| A1A2  | 金2   | 04202364 | 国文学演習Ⅳ            | 高木 和子   |
| A1A2  | 金2   | 04202465 | 中国語学中国文学演習Ⅴ       | 鈴木 将久   |
| A1A2  | 金2   | 04202511 | 印度文学史概説Ⅰ          | 水野 善文   |
| A1A2  | 金2   | 04204121 | 心理学統計Ⅰ            | 岡田 謙介   |
| A1A2  | 金2   | 04204231 | 社会心理学統計Ⅰ          | 岡田 謙介   |
| A1A2  | 金3   | 04200262 | 中国思想文化学演習Ⅱ        | 横手 裕  |
| A1A2  | 金3   | 04200422 | 東洋倫理思想史概説Ⅱ        | 吉田 真樹   |
| A1A2  | 金3   | 04203266 | フランス語学フランス文学演習Ⅵ   | 王寺 賢太   |
| A 2   | 金4   | 04200563 | 宗教学演習Ⅲ            | 藤原 聖子   |
|       | 金5   |          |                   |   |
| A1A2  | 金4   | 04200643 | 美学芸術学特殊講義Ⅲ        | 天内 大樹   |
| A1A2  | 金4   | 04200701 | イスラム学概論Ⅱ          | 菊地 達也   |
| A1A2  | 金4   | 04201565 | 美術史学演習Ⅴ           | 秋山 聡  |
| A1A2  | 金4   | 04204111 | 心理学研究法            | 岡 隆   |
| A1A2  | 金5   | 04203249 | フランス語学フランス文学特殊講義Ⅸ | 畠山 達  |

※開講形態等の詳細については、UTASシラバスを参照してください。

※文学部教務係：03-5841-3709

# 2020年度 Aセメスター (A1・A2) 専門科目一覧

理学部

| 開講区分名 | 開講曜限     | 時間割コード  | 開講科目名称         | 主担当教員名 |
|-------|----------|---------|----------------|--------|
| A1A2  | 月1       | 0528073 | 層序地質学          | 後藤 和久  |
| A1A2  | 月2       | 0515009 | 電磁気学 I         | 櫻井 博儀  |
| A1A2  | 月2       | 0560501 | 生物情報学基礎論 I     | 浅井 潔   |
| A1A2  | 月3       | 0510007 | アルゴリズムとデータ構造   | 五十嵐 健夫 |
| A 1   | 月3<br>月4 | 0515085 | 解析力学           | 相原 博昭  |
| A 2   | 月3<br>月4 | 0515086 | 量子力学 I         | 諸井 健夫  |
| A1A2  | 月3       | 0528002 | 地球システム進化学      | 田近 英一  |
| A1A2  | 月3       | 0540016 | 植物形態学          | 川北 篤   |
| A1A2  | 月4       | 0510006 | ハードウェア構成法      | 高前田 伸也 |
| A1A2  | 月4       | 0528005 | 地球惑星環境学基礎演習 I  | 田近 英一  |
| A1A2  | 月4       | 0540004 | 遺伝学            | 角谷 徹仁  |
| A1A2  | 月5       | 0530003 | 量子化学 I         | 山内 薫   |
| A1A2  | 月5       | 0560502 | 生物情報学基礎論 II    | 程 久美子  |
| A1A2  | 火1<br>火2 | 0505001 | 代数と幾何          | 阿部 紀行  |
| A1A2  | 火1       | 0528072 | 固体地球惑星科学概論     | 飯塚 毅   |
| A1A2  | 火2       | 0515003 | 物理実験学          | 山本 智   |
| A1A2  | 火2       | 0540001 | 細胞生理学          | 岡 良隆   |
| A1A2  | 火3       | 0510009 | 統計と最適化         | 杉山 将   |
| A1A2  | 火3<br>火4 | 0515008 | 物理学演習 II       | 相原 博昭  |
| A1A2  | 火3<br>火4 | 0526003 | 地球惑星物理学基礎演習 II | 三浦 裕亮  |
| A1A2  | 火3       | 0540017 | 生態学概論          | 寺島 一郎  |
| A1A2  | 火4       | 0505007 | 代数と幾何演習        | 阿部 紀行  |
| A1A2  | 火4       | 0510003 | 計算機システム        | 吉本 芳英  |
| A1A2  | 火4       | 0540005 | 進化生物学          | 大橋 順   |
| A1A2  | 火5<br>金5 | 0510008 | 情報科学基礎実験       | 萩谷 昌己  |
| A1A2  | 火5       | 0540015 | 動物系統分類学        | 上島 励   |
| A1A2  | 水2       | 0515093 | 物理学のための科学英語基礎  | 小野 義正  |
| A1A2  | 木1<br>木2 | 0505003 | 集合と位相          | 林 修平   |
| A1A2  | 木1       | 0528001 | 地球環境学          | 茅根 創   |
| A 1   | 木2<br>木3 | 0515007 | 物理数学 I         | 濱口 幸一  |
| A 2   | 木2<br>木3 | 0515076 | 物理数学 II        | 吉田 直紀  |
| A1A2  | 木2       | 0535001 | 生物化学概論 I       | 濡木 理   |
| A1A2  | 木3       | 0540058 | 生化学・分子生物学      | 久保 健雄  |
| A1A2  | 木4       | 0505008 | 集合と位相演習        | 林 修平   |
| A1A2  | 木4<br>木5 | 0515004 | 物理学演習 I        | 濱口 幸一  |
| A1A2  | 木4<br>木5 | 0520002 | 天体物理学演習 I      | 松永 典之  |
| A1A2  | 木4<br>木5 | 0526002 | 地球惑星物理学基礎演習 I  | 三浦 裕亮  |
| A 2   | 木4<br>木5 | 0540055 | 霊長類学           | 石田 貴文  |
| A 1   | 木4<br>木5 | 0543001 | 人類生物学          | 近藤 修   |
| A1A2  | 木5       | 0530005 | 分析化学 I (総論)    | 小澤 岳昌  |
| A1A2  | 金1<br>金2 | 0505005 | 複素解析学 I        | 平地 健吾  |
| A1A2  | 金1       | 0528074 | 自然地理学          | 須貝 俊彦  |
| A1A2  | 金1<br>金2 | 0530006 | 有機化学 I         | 中村 栄一  |
| A1A2  | 金2       | 0526005 | 地球惑星物理学概論      | 升本 順夫  |
| A1A2  | 金2       | 0528006 | 地域論            | 永田 淳嗣  |
| A1A2  | 金3       | 0510001 | 情報数学           | 横矢 直人  |
| A1A2  | 金3       | 0528003 | 地球惑星物質科学       | 三河内 岳  |
| A1A2  | 金3       | 0535002 | 生物化学概論 II      | 飯野 雄一  |
| A1A2  | 金4       | 0505009 | 複素解析学 I 演習     | 平地 健吾  |
| A1A2  | 金4       | 0510002 | 形式言語理論         | 宮尾 祐介  |
| A1A2  | 金4       | 0520003 | 天文学概論          | 戸谷 友則  |
| A1A2  | 金4       | 0530004 | 無機化学 I         | 山田 鉄兵  |

専門科目一覧表

| 開講区分名 | 開講曜限 | 時間割<br>コード | 開講科目名称   | 主担当教員名  |
|-------|------|------------|----------|---------|
| A1A2  | 金4   | 0540018    | 骨格人類学実習  | 近藤 修    |
|       | 金5   |            |          |         |
| A1A2  | 金5   | 0530002    | 化学熱力学 I  | 大越 慎一   |
| A1A2  | 土1   | 0530084    | 初級化学英語演習 | 化学専攻各教員 |
|       | 土2   |            |          |         |

※開講形態等の詳細については、UTASシラバスを参照してください。

※理学部学務課教務チーム（学部担当）：03-5841-4480

# 2020年度 Aセメスター (A1・A2) 専門科目一覧

農学部

| 開講区分名 | 開講曜限 | 時間割コード    | 開講科目名称          | 主担当教員名            |
|-------|------|-----------|-----------------|-------------------|
| A1A2  | 月1   | 060200201 | 農業資源経済学汎論       | 中嶋 康博             |
| A1A2  | 月1   | 060310051 | 植物栄養学           | 藤原徹・神谷岳洋          |
| A1A2  | 月2   | 060200051 | 基礎生物化学          | 東原 和成             |
| A1A2  | 月2   | 060200071 | 植物生理学           | 青木 直大             |
| A1A2  | 月2   | 060200126 | 森林環境科学汎論        | 白石 則彦             |
| A1A2  | 月2   | 060200181 | 流れ学             | 飯田 俊彰             |
| A1A2  | 月3   | 060100111 | 放射線環境学          | 田野井 慶太郎           |
| A1A2  | 月3   | 060200091 | 遺伝学             | 高野 哲夫             |
| A1A2  | 月3   | 060200149 | 基礎高分子化学         | 竹村 彰夫             |
| A1A2  | 月3   | 060200251 | 応用動物科学概論        | 堀 正敏              |
| A1A2  | 月4   | 060200081 | 細胞生物学           | 有村 慎一             |
| A1A2  | 月4   | 060200165 | 木質構造科学概論        | 青木 謙治             |
| A1A2  | 月4   | 060200241 | 動物生理学           | 山内 啓太郎            |
| A 1   | 月5   | 060500011 | 環境倫理            | 山本 剛史             |
| A1A2  | 火1   | 060320320 | 構造力学            | 稲山 正弘             |
| A 1   | 火2   | 060200147 | 基礎物理化学          | 齋藤 継之             |
| A1A2  | 火2   | 060200215 | ミクロ経済学          | 齋藤 勝宏             |
| A 1   | 火2   | 060310002 | 農芸化学概論 I        | 関係各教員             |
| A1A2  | 火3   | 060100011 | 人口と食糧           | 齋藤 勝宏             |
| A1A2  | 火3   | 060311240 | 生物素材化学概論        | 齋藤 継之             |
| A1A2  | 火5   | 060200065 | 植物分類・形態学        | 根本 圭介             |
| A1A2  | 火5   | 060320440 | ポストハーベスト工学      | 五月女 格             |
| A 2   | 水1   | 060320666 | ゲーム理論基礎         | 櫻井 武司             |
| A1A2  | 水2   | 060100061 | 生物の多様性と進化       | 久保田 耕平            |
| A 1   | 水3   | 060100075 | 環境と生物の情報科学      | 露木 聡              |
| A 1   | 水3   | 060100083 | 化合物の多様性と生理機能 I  | 浅見 忠男             |
| A 2   | 水3   | 060100086 | 化合物の多様性と生理機能 II | 浅見 忠男             |
| A1A2  | 水3   | 060200131 | 動物分類学           | 武田 正倫             |
| A1A2  | 水4   | 060100031 | 土壌圏の科学          | 西村 拓              |
| A1A2  | 水4   | 060200011 | 基礎有機化学          | 滝川 浩郷             |
| A1A2  | 水4   | 060200106 | 昆虫学             | 松尾 隆嗣             |
| A1A2  | 水5   | 060100101 | 食の安全科学          | 中嶋 康博             |
| A1A2  | 木1   | 060200021 | 基礎分析化学          | 高山 誠司、鈴木 道生       |
| A 1   | 木1   | 060320663 | 農業経営概論          | 木南 章              |
| A1A2  | 木2   | 060200031 | 基礎微生物学          | 大西 康夫             |
| A1A2  | 木2   | 060310310 | 栽培植物学           | 柴田 道夫             |
| A1A2  | 木2   | 060412010 | 農業・資源経済学演習 I    | 関係各教員             |
| A 1   | 木3   | 060100093 | バイオマス利用学概論      | 芋生 憲司             |
| A 2   | 木3   | 060100096 | 森林資源と木材利用       | 白石 則彦             |
| A 2   | 木3   | 060311161 | 薬理学総論           | 堀 正敏              |
| A 1   | 木4   | 060100055 | 環境と景観の生物学       | 大黒 俊哉             |
| A1A2  | 木4   | 060200191 | 情報工学            | 中村 典裕             |
| A 2   | 木4   | 060311121 | 神経生理学           | 山内 啓太郎            |
| A 1   | 木5   | 060100025 | 生態系の中の人類        | 八木 信行             |
| A 2   | 木5   | 060412015 | 農村調査概論          | 中谷 朋昭             |
| A1A2  | 金1   | 060310031 | 環境土壌学           | 妹尾 啓史             |
| A1A2  | 金2   | 060200041 | 分子生物学           | 葛山 智久、伏信 進矢、日高 真誠 |
| A1A2  | 金2   | 060200225 | 農業史概論           | 松本 武祝             |
| A1A2  | 金2   | 060320430 | 土壌物理学           | 西村 拓              |
| A1A2  | 金3   | 060200121 | 動物生態学           | 久保田 耕平            |
| A1A2  | 金3   | 060330041 | 細菌学             | 関崎 勉              |
| A1A2  | 金4   | 060100041 | 水の環境科学          | 高橋 一生             |
| A1A2  | 金4   | 060200151 | 植物生態学           | 大黒 俊哉             |
| A1A2  | 金4   | 060330051 | ウイルス学           | 堀本 泰介             |
| A1A2  | 金5   | 060200103 | 生物統計学           | 岸野 洋久             |
| A1A2  | 金5   | 060311071 | 発生学             | 金井 克晃             |
| A 2   | 集中   | 060200128 | 集団遺伝学           | 澤村 京一             |
| W(農)  | 集中   | 060500001 | 農学リテラシー         | 関係各教員             |

※開講形態等の詳細については、UTASシラバスを参照してください。

※農学部教務課学生支援チーム：03-5841-5008

# 2020年度 Aセメスター (A1・A2) 専門科目一覽

経済学部

| 開講区分名 | 開講曜限 | 時間割コード     | 開講科目名称    | 主担当教員名      |
|-------|------|------------|-----------|-------------|
| A 1   | 月1   | 0701303-01 | 会計        | 大日方 隆       |
|       | 月2   |            |           |             |
| A 1   | 火1   | 0701104-01 | 統計 I      | 久保川 達也      |
|       | 火2   |            |           |             |
| A 2   | 火1   | 0701104-02 | 統計 II     | 久保川 達也      |
|       | 火2   |            |           |             |
| A 2   | 火3   | 0701401-01 | 経済史 I     | 谷本 雅之、城山 智子 |
|       | 火4   |            |           |             |
| A 1   | 木1   | 0701301-01 | 経営        | 稲水 伸行       |
|       | 木2   |            |           |             |
| A 1   | 木3   | 0701302-01 | ファイナンス    | 齋藤 大河       |
|       | 木4   |            |           |             |
| A 1   | 金1   | 0701102-01 | ミクロ経済学 I  | 松島 斉        |
|       | 金2   |            |           |             |
| A 2   | 金1   | 0701102-02 | ミクロ経済学 II | 松島 斉        |
|       | 金2   |            |           |             |
| A 1   | 金3   | 0701103-01 | マクロ経済学 I  | 中嶋 智之       |
|       | 金4   |            |           |             |
| A 2   | 金3   | 0701103-02 | マクロ経済学 II | 中嶋 智之       |
|       | 金4   |            |           |             |

※開講形態等の詳細については、UTASシラバスを参照してください。  
 ※経済学部教務チーム学部担当：03-5841-5552

## 教養学部専門科目について

教養学部専門科目には、同一科目名で複数開講されている科目または前期課程の科目と合併の科目が存在します。同じ教員・時間帯で開講されている場合、専門科目コードを確認して履修登録をしてください。特に、教養学部進学予定の学生は誤って履修してしまうと卒業単位に算入されませんので、所属学科・分科・コースの科目かどうか下記の専門科目コード一覧を参照して、間違いのないように履修登録して下さい。

### 記

| 科目番号    | コース等名         | 科目番号    | コース等名       |
|---------|---------------|---------|-------------|
| 08X0001 | 高度教養科目        | 08C3101 | 相関社会科学      |
| 08A0001 | 言語共通（共通外国語）科目 | 08C3201 | 国際関係論       |
| 08B0001 | 言語専門（専門外国語）科目 | 08C4001 | 国際日本研究      |
| 08C1001 | 文化人類学         | 08D0001 | 学際科学科共通     |
| 08C1101 | 表象文化論         | 08D1001 | 科学技術論       |
| 08C1201 | 比較文学比較芸術      | 08D1101 | 地理・空間       |
| 08C1301 | 現代思想          | 08D1201 | 総合情報学       |
| 08C1401 | 学際日本文化論       | 08D1301 | 広域システム      |
| 08C1501 | 学際言語科学        | 08D1401 | 国際環境学       |
| 08C1601 | 言語態・テキスト文化論   | 08D1501 | 進化学         |
| 08C2101 | イギリス研究        | 08E0001 | 統合自然科学科共通   |
| 08C2201 | フランス研究        | 08E1001 | 数理自然科学      |
| 08C2301 | ドイツ研究         | 08E1101 | 物質基礎科学      |
| 08C2401 | ロシア東欧研究       | 08E1201 | 統合生命科学      |
| 08C2501 | イタリア地中海研究     | 08E1301 | 認知行動科学      |
| 08C2601 | 北アメリカ研究       | 08E1401 | スポーツ科学サブコース |
| 08C2701 | ラテンアメリカ研究     | 08F0001 | 学融合プログラム    |
| 08C2801 | アジア・日本研究      | 08H0001 | 特設科目        |
| 08C2901 | 韓国朝鮮研究        |         |             |

# 2020年度 Aセメスター (A1・A2) 専門科目一覧

教養学部後期課程

| 開講区分名 | 開講曜限 | 時間割コード    | 開講科目名称                   | 担当教員名                  |
|-------|------|-----------|--------------------------|------------------------|
| A1A2  | 月1   | 08A9302   | 共通ラテン語 (2)               | 井上 秀太郎                 |
| A1A2  | 月1   | 08X2003   | 生命科学概論                   | 若本 祐一、他                |
| A 1   | 月1   | 08A9701A1 | 共通日本語 (1) a              | 藤井 明子 (藤井 聖子)          |
| A 2   | 月1   | 08A9701B1 | 共通日本語 (1) b              | 藤井 明子 (藤井 聖子)          |
| A1A2  | 月2   | 08A0007   | 共通英語 (7)                 | サーギル, ジェームズ            |
| A1A2  | 月2   | 08A9304   | 共通ラテン語 (4)               | 井上 秀太郎                 |
| A1A2  | 月2   | 08B1018   | 専門フランス語 (18)             | 郷原 佳以                  |
| A1A2  | 月2   | 08E1411   | スポーツ生化学                  | 八田 秀雄                  |
| A1A2  | 月2   | 08C403319 | 国際日本研究特論XIX              | 鈴木 早苗                  |
| A1A2  | 月2   | 08D1219   | 統計学 [総合情報学コース]           | 大泉 匡史                  |
| A1A2  | 月2   | 08D1430   | 物質循環科学 I                 | 小坂 優、中村 尚              |
| A1A2  | 月2   | 08D1442   | 現代の食料消費                  | 岡田 謙介                  |
| A1A2  | 月2   | 08D1306   | 統計学 I [広域システムコース]        | 大泉 匡史                  |
| A1A2  | 月2   | 08E1059   | 統合自然科学セミナー [数理自然科学コース]   | 阿部 紀行、入江 慶 他           |
| A1A2  | 月2   | 08E1164   | 統合自然科学セミナー [物質基礎科学コース]   | 福島 孝治、斎藤 晴雄<br>奥野 将成 他 |
| A1A2  | 月2   | 08E1244   | 統合自然科学セミナー [統合生命科学コース]   | 若本 祐一、他                |
| A1A2  | 月2   | 08E1335   | 統合自然科学セミナー [認知行動科学コース]   | 各教員                    |
| A1A2  | 月2   | 08C102408 | 文化人類学特殊演習 (制度宗教の人類学)     | 藏本 龍介                  |
| A1A2  | 月2   | 08C1105   | 表象文化史                    | 一條 麻美子                 |
| A1A2  | 月2   | 08C1222   | 比較文学比較文化論演習 II           | 今橋 映子                  |
| A1A2  | 月2   | 08C1517   | 言語情報処理 II [学際言語科学コース]    | 加藤 恒昭                  |
| A1A2  | 月2   | 08C161802 | 批評理論文献講読 II (2)          | 郷原 佳以                  |
| A1A2  | 月2   | 08C2105   | イギリス言語芸術論 II             | 中尾 まさみ                 |
| A1A2  | 月2   | 08C2221   | フランス言語文化論演習              | 郷原 佳以                  |
| A1A2  | 月2   | 08C2438   | ロシア東欧政治社会論               | 鶴見 太郎                  |
| A1A2  | 月2   | 08C2548   | イタリア芸術文学テキスト分析演習 I       | 村松 真理子                 |
| A 1   | 月2   | 08C2640   | アメリカ近代史                  | 橋川 健竜                  |
| A 2   | 月2   | 08C2620B  | アメリカ近代史演習b               | 橋川 健竜                  |
| A1A2  | 月2   | 08C2817   | 中東地域文化研究                 | 長谷部 圭彦                 |
| A1A2  | 月2   | 08C2825   | 東南アジア地域研究演習              | 増原 綾子                  |
| A1A2  | 月2   | 08C2846   | 特殊研究演習XII                | 松浦 史明                  |
| A 2   | 月2   | 08C3111   | 公共政策                     | 鹿毛 利枝子                 |
|       | 水2   |           |                          |                        |
| A1A2  | 月2   | 08C3201   | 国際政治                     | 石田 淳                   |
|       | 火2   |           |                          |                        |
|       | 火5   |           |                          |                        |
| A1A2  | 月2   | 08C321649 | 特殊講義「空間秩序と国際法」           | 西村 弓                   |
| A1A2  | 月2   | 08C321697 | 特殊講義「ロシア・東欧政治社会論」        | 鶴見 太郎                  |
| A1A2  | 月3   | 08A0206   | 共通英語 (Adv ALE 6)         | ハンセン キャサリン             |
| A1A2  | 月3   | 08A2007   | 共通ドイツ語 (7) (演習)          | I・カウフマン                |
| A1A2  | 月3   | 08A4063   | 共通中国語 (63) (精読)          | 李 彦銘                   |
| A1A2  | 月3   | 08A9474   | ヘブライ語 (2)                | 飯郷 友康                  |
| A1A2  | 月3   | 08B0129   | 専門英語 (129)               | COLLET CHRISTIAN       |
| A1A2  | 月3   | 08B7007   | 専門イタリア語 (7)              | 山崎 彩                   |
| A1A2  | 月3   | 08B8010   | 専門韓国朝鮮語 (10)             | 木宮 正史                  |
| A1A2  | 月3   | 08X1007   | プログラミング基礎                | 金井 崇、土井 靖生             |
|       | 月4   |           |                          |                        |
| A1A2  | 月3   | 08X1009   | 複合系計画論                   | 大泉 匡史、鹿山 雅裕            |
| A1A2  | 月3   | 08G10042  | 国語科教育法 (実践)C(2)          | 齋藤 知也                  |
| A1A2  | 月3   | 08F140802 | グローバル教養特別演習 IV (2)       | COLLET CHRISTIAN       |
| A1A2  | 月3   | 08X400202 | 高度教養特殊演習 (脳認知科学実習)       | 小池 進介、中村 優子、橘 亮輔       |
| A1A2  | 月3   | 08E1415   | 健康スポーツ医学                 | 今井 一博                  |
| A1A2  | 月3   | 08D1117   | 社会経済地理学 I                | 松原 宏、鎌倉 夏来             |
| A1A2  | 月3   | 08C102402 | 文化人類学特殊演習 (科学技術の人類学/社会学) | 福島 真人                  |
| A1A2  | 月3   | 08C1303   | 現代哲学演習                   | 竹内 聖一                  |
| A1A2  | 月3   | 08C1417   | 日本文化資料研究 II              | 齋藤 知也                  |
| A1A2  | 月3   | 08C1604   | テキスト文化論演習                | 鳥山 祐介                  |
| A1A2  | 月3   | 08C161908 | 言語文化論特殊研究 (8)            | 山崎 彩                   |
| A1A2  | 月3   | 08C2102   | イギリス歴史社会論 II             | 後藤 春美                  |
| A1A2  | 月3   | 08C2347   | ドイツ歴史社会論演習 II            | 磯部 裕幸                  |
| A1A2  | 月3   | 08C2457   | ロシア東欧特殊研究演習 V            | 鳥山 祐介                  |
| A1A2  | 月3   | 08C2508   | イタリア地中海都市文化論             | 山崎 彩                   |
| A 1   | 月3   | 08C2752   | スペイン研究 III               | 黒田 祐我                  |
| A 2   | 月3   | 08C2753   | スペイン研究 IV                | 黒田 祐我                  |
| A1A2  | 月3   | 08C2851   | アジア地域史 II                | 岡田 泰平                  |
| A 1   | 月3   | 08C2851A  | アジア地域史 II a              | 岡田 泰平                  |
| A 2   | 月3   | 08C2851B  | アジア地域史 II b              | 岡田 泰平                  |

| 開講区分名 | 開講曜限 | 時間割コード    | 開講科目名称                  | 主担当教員名                 |
|-------|------|-----------|-------------------------|------------------------|
| A1A2  | 月3   | 08C2944   | 韓国朝鮮書原典演習Ⅲ              | 木宮 正史                  |
| A1A2  | 月3   | 08C3127   | 政治学研究 [相関社会科学コース]       | 樋渡 展洋                  |
| A1A2  | 月3   | 08C312218 | 特殊研究演習「現代経済学演習」         | 鍾 非                    |
| A1A2  | 月3   | 08C3228   | 国際機構                    | 西村 弓                   |
| A1A2  | 月3   | 08C3233   | 政治学研究 [国際関係論コース]        | 樋渡 展洋                  |
| A1A2  | 月3   | 08C322523 | 特殊研究演習「比較政治社会論演習」       | COLLET Christian       |
| A1A2  | 月4   | 08A0005   | 共通英語 (5)                | ランダウ, サマンサ             |
| A1A2  | 月4   | 08A3006   | 共通ロシア語 (6)              | Gutova Ekaterina       |
| A1A2  | 月4   | 08A4016   | 共通中国語 (16) (作文)         | 李 彦銘                   |
| A1A2  | 月4   | 08B0075   | 専門英語 (75)               | 矢田部 修一                 |
| A1A2  | 月4   | 08B0134   | 専門英語 (134)              | 池本 大輔                  |
| A1A2  | 月4   | 08F1115   | 進化認知脳科学特論Ⅲ              | 本吉 勇                   |
| A 1   | 月4   | 08B5016A  | 専門スペイン語 (16)a           | ドニヤス ベレニャ アントニオ        |
| A 2   | 月4   | 08B5016B  | 専門スペイン語 (16)b           | ドニヤス ベレニャ アントニオ        |
| A1A2  | 月4   | 08G10074  | 社会科・地理歴史科教育法 (実践) B (4) | 秋本 弘章                  |
| A1A2  | 月4   | 08F140617 | グローバル教養特別演習Ⅱ (17)       | PAZDZIORA, John        |
| A1A2  | 月4   | 08C403310 | 国際日本研究特論Ⅹ               | PAZDZIORA JOHN PATRICK |
| A1A2  | 月4   | 08C403408 | 国際日本研究演習Ⅷ               | 堀田 千里                  |
| A1A2  | 月4   | 08D1119   | 都市地理学                   | 松原 宏                   |
| A1A2  | 月4   | 08E1024   | 電磁気学 [数理自然科学コース]        | 深津 晋                   |
| A1A2  | 月4   | 08E1118   | 電磁気学 [物質基礎科学コース]        | 深津 晋                   |
| A1A2  | 月4   | 08E1231   | 電磁気学 [統合生命科学コース]        | 深津 晋                   |
| A1A2  | 月4   | 08E1251   | 脳神経科学 [統合生命科学コース]       | 酒井邦嘉                   |
| A1A2  | 月4   | 08E1318   | 心理物理学                   | 本吉 勇                   |
| A1A2  | 月4   | 08E1337   | 脳神経科学 [認知行動科学コース]       | 酒井邦嘉                   |
| A1A2  | 月4   | 08C1127   | 表象文化論特殊研究演習Ⅲ            | 松永 伸司                  |
| A1A2  | 月4   | 08C1412   | 日本思想                    | 高山 大毅                  |
| A1A2  | 月4   | 08C151201 | 個別言語特殊演習 (1)            | 矢田部 修一                 |
| A1A2  | 月4   | 08C2141   | イギリス社会文化論               | 池本 大輔                  |
| A1A2  | 月4   | 08C2202   | フランス思想テキスト分析            | 原 和之                   |
| A 1   | 月4   | 08C2202A  | フランス思想テキスト分析a           | 原 和之                   |
| A 2   | 月4   | 08C2202B  | フランス思想テキスト分析b           | 原 和之                   |
| A1A2  | 月4   | 08C2344   | ドイツ政治文化論                | 井関 正久                  |
| A1A2  | 月4   | 08C2541   | イタリア地中海思想文学テキスト分析Ⅱ      | 高橋 英海                  |
| A 1   | 月4   | 08C2785   | 特殊研究演習Ⅴ [ラテンアメリカ研究コース]  | ドニヤス ベレニャ アントニオ        |
| A 2   | 月4   | 08C2786   | 特殊研究演習Ⅵ [ラテンアメリカ研究コース]  | ドニヤス ベレニャ アントニオ        |
| A1A2  | 月4   | 08C2823   | 特殊講義Ⅴ [アジア・日本研究コース]     | 高山 大毅                  |
| A1A2  | 月4   | 08C2837   | 特殊研究演習Ⅲ [アジア・日本研究コース]   | 高橋 英海                  |
| A1A2  | 月4   | 08C2920   | 特殊研究演習Ⅱ [韓国朝鮮研究コース]     | 長澤 裕子                  |
| A1A2  | 月4   | 08C312215 | 特殊研究演習「現代社会論演習」         | 内山 融                   |
| A1A2  | 月4   | 08C3221   | 国際協力演習                  | 遠藤 貢                   |
| A1A2  | 月5   | 08B0082   | 専門英語 (82)               | エリス 俊子                 |
| A1A2  | 月5   | 08B2014   | 専門ドイツ語 (14)             | 石原 あえか                 |
| A1A2  | 月5   | 08B7009   | 専門イタリア語 (9)             | 高桑 和巳                  |
| A1A2  | 月5   | 08B8008   | 専門韓国朝鮮語 (8)             | 崔 泰源                   |
| A1A2  | 月5   | 08F1309   | 科学技術ライティング論Ⅰ            | 更科 功                   |
| A1A2  | 月5   | 08X2002   | 物質科学概論                  | 福島 孝治、長谷川 宗良 他         |
| A 1   | 月5   | 08A9703A1 | 共通日本語 (3)a              | 大久保 雅子 (藤井 聖子)         |
| A 2   | 月5   | 08A9703A3 | 共通日本語 (3)a              | 大久保 雅子 (藤井 聖子)         |
| A1A2  | 月5   | 08F140612 | グローバル教養特別演習Ⅱ (12)       | エリス 俊子                 |
| A 1   | 月5   | 08F1501A2 | 東アジア教養学理論Ⅰ (2)a         | 張 政遠                   |
| A1A2  | 月5   | 08X500103 | 後期国際研修 (3)              | エリス 俊子                 |
| A1A2  | 月5   | 08C4042   | 文化・思想研究の基礎Ⅱ             | エリス 俊子                 |
| A1A2  | 月5   | 08D1044   | 応用倫理学特論Ⅲ                | 松浦 和也                  |
| A1A2  | 月5   | 08D1104   | 地理・空間調査設計Ⅰ              | 松原 宏                   |
| A1A2  | 月5   | 08D1433   | 物質循環科学Ⅳ                 | 横山 祐典、岡 英太郎            |
| A1A2  | 月5   | 08E1330   | 知覚心理学演習                 | 本吉 勇                   |
| A1A2  | 月5   | 08C1234   | 比較文学比較文化論演習Ⅳ            | エリス 俊子                 |
| A1A2  | 月5   | 08C1419   | 東アジア文化資料研究Ⅱ             | 緑川 明憲                  |
| A1A2  | 月5   | 08C161101 | テキスト分析演習Ⅳ (1)           | 石原 あえか                 |
| A1A2  | 月5   | 08C161910 | 言語文化論特殊研究 (10)          | エリス 俊子                 |
| A1A2  | 月5   | 08C2546   | イタリア思想文学テキスト分析演習Ⅰ       | 高桑 和巳                  |
| A 1   | 月5   | 08C2756   | ブラジル研究Ⅲ                 | 松岡 秀明                  |
| A 2   | 月5   | 08C2757   | ブラジル研究Ⅳ                 | 松岡 秀明                  |
| A1A2  | 月5   | 08C2824   | 東アジア地域研究演習              | 松田 康博                  |
| A1A2  | 月5   | 08C2936   | 韓国朝鮮言語論特殊講義             | 崔 泰源                   |
| A 1   | 月6   | 08F1502A2 | 東アジア教養学理論Ⅱ (2)a         | 張 政遠                   |
| A1A2  | 火1   | 08A1008   | 共通フランス語 (8) (会話)        | アガエス、ジュリアン             |
| A1A2  | 火1   | 08A9470   | ベルシャ語 (2)               | 前田 君江                  |
| A1A2  | 火1   | 08A9478   | サンスクリット語 (2)            | 加藤 隆宏                  |
| A1A2  | 火1   | 08B0132   | 専門英語 (132)              | 井本 由紀                  |

| 開講区分名 | 開講曜限     | 時間割コード     | 開講科目名称                   | 主担当教員名                     |
|-------|----------|------------|--------------------------|----------------------------|
| A 1   | 火1       | 08A9701A2  | 共通日本語 (1)a               | 中野 てい子 (藤井 聖子)             |
| A 2   | 火1       | 08A9701B2  | 共通日本語 (1)b               | 中野 てい子 (藤井 聖子)             |
| A1A2  | 火1       | 08F140613  | グローバル教養特別演習Ⅱ (13)        | カベル マチュー                   |
| A1A2  | 火1       | 08F140815  | グローバル教養特別演習Ⅳ (15)        | 井本 由紀                      |
| A1A2  | 火1       | 08X000201  | 地域文化研究高度教養 (総合)          | 森井 裕一                      |
| A1A2  | 火1       | 08E1417    | 発育心理学                    | 工藤 和俊                      |
| A1A2  | 火1       | 08C4043    | 文化・思想研究演習Ⅰ               | マチュー・カベル                   |
| A1A2  | 火1       | 08C2148    | 地域文化研究 [イギリス研究コース]       | 森井 裕一                      |
| A1A2  | 火1       | 08C2256    | 地域文化研究 [フランス研究コース]       | 森井 裕一                      |
| A1A2  | 火1       | 08C2351    | 地域文化研究 [ドイツ研究コース]        | 森井 裕一                      |
| A1A2  | 火1       | 08C2459    | 地域文化研究 [ロシア東欧研究コース]      | 森井 裕一                      |
| A1A2  | 火1       | 08C2550    | 地域文化研究 [イタリア地中海研究コース]    | 森井 裕一                      |
| A1A2  | 火1       | 08C2655    | 地域文化研究 [北アメリカ研究コース]      | 森井 裕一                      |
| A1A2  | 火1       | 08C2780    | 地域文化研究 [ラテンアメリカ研究コース]    | 森井 裕一                      |
| A1A2  | 火1       | 08C2857    | 地域文化研究 [アジア・日本研究コース]     | 森井 裕一                      |
| A1A2  | 火1       | 08C2945    | 地域文化研究 [韓国朝鮮研究コース]       | 森井 裕一                      |
| A1A2  | 火2       | 08A0004    | 共通英語 (4)                 | アンダル, ジャクリーン               |
| A1A2  | 火2       | 08A0301    | 共通英語 (教職英語コミュニケーション1)    | アンダル, ジャクリーン               |
| A1A2  | 火2       | 08A2035    | 共通ドイツ語 (35) (演習)         | 久保 哲司                      |
| A1A2  | 火2       | 08A4010    | 共通中国語 (10) (会話)          | 李 洵                        |
| A1A2  | 火2       | 08A4014    | 共通中国語 (14) (演習)          | 秋山 珠子                      |
| A1A2  | 火2       | 08A9410    | ポーランド語 (2)               | 久山 宏一                      |
| A1A2  | 火2       | 08B0088    | 専門英語 (88)                | 西川 杉子                      |
| A1A2  | 火2       | 08B0126    | 専門英語 (126)               | 若林 茂則                      |
| A1A2  | 火2       | 08B1024    | 専門フランス語 (24)             | 藤岡 俊博                      |
| A1A2  | 火2       | 08B2012    | 専門ドイツ語 (12)              | 大石 紀一郎                     |
| A1A2  | 火2       | 08B9204    | 専門ギリシア語 (4)              | 筒井 賢治                      |
| A1A2  | 火2       | 08B9306    | 専門ラテン語 (6)               | 山本 芳久                      |
| A1A2  | 火2       | 08F140713  | グローバル教養特別演習Ⅲ (13)        | 若林 茂則                      |
| A1A2  | 火2       | 08F140803  | グローバル教養特別演習Ⅳ (3)         | 杉之原 真子                     |
| A1A2  | 火2       | 08X400213  | 高度教養特殊演習 (ICTは教育をどう変えるか) | 坂口 菊恵, 橋田 浩一               |
| A 2   | 火2<br>金2 | 08D1507P   | 生命化学論                    | 若本 祐一, 豊田 太郎, 他            |
| A1A2  | 火2       | 08E1402    | 運動神経生理学                  | 柳原 大                       |
| A1A2  | 火2       | 08C4057    | 国際社会分析特殊演習Ⅰ              | 杉之原 真子                     |
| A1A2  | 火2       | 08D103302  | 科学哲学演習Ⅴ (2)              | 鈴木 貴之                      |
| A1A2  | 火2       | 08D1237    | 人間情報学Ⅰ                   | 植田 一博, 山口 泰<br>館 知宏, 福田 玄明 |
| A1A2  | 火2       | 08D1443    | 食料生産の技術と政策               | 岡田 謙介                      |
| A1A2  | 火2       | 08D1342910 | 広域システム特論Ⅴ (10)           | 植田 一博, 山口 泰<br>館 知宏, 福田 玄明 |
| A 2   | 火2<br>金2 | 08E1039    | 構成・システム生物学 [数理自然科学コース]   | 若本 祐一, 豊田 太郎, 他            |
| A 2   | 火2<br>金2 | 08E1220    | 構成・システム生物学 [統合生命科学コース]   | 若本 祐一, 豊田 太郎, 他            |
| A1A2  | 火2       | 08C102405  | 文化人類学特殊演習 (途上国比較政治)      | 宮地 隆廣                      |
| A1A2  | 火2       | 08C1111    | 伝統芸能論Ⅰ                   | 沖本 幸子                      |
| A1A2  | 火2       | 08C1113    | 造形空間芸術論Ⅰ                 | 岩下 朋世                      |
| A1A2  | 火2       | 08C1206    | テキスト精読法Ⅱ                 | 藤岡 俊博                      |
| A1A2  | 火2       | 08C1316    | 現代思想特殊研究Ⅲ                | 大石 紀一郎                     |
| A1A2  | 火2       | 08C1319    | 現代哲学特殊演習Ⅲ                | 山本 芳久                      |
| A1A2  | 火2       | 08C1401    | 日本文化研究法Ⅰ                 | 沖本 幸子                      |
| A 2   | 火2       | 08C1555    | 言語データ分析基礎                | 加藤 恒昭                      |
| A1A2  | 火2       | 08C155601  | 言語構造論特殊演習 (1)            | 若林 茂則                      |
| A1A2  | 火2       | 08C2147    | イギリス社会文化論演習              | 西川 杉子                      |
| A1A2  | 火2       | 08C2247    | フランス研究演習Ⅱ                | 藤岡 俊博                      |
| A1A2  | 火2       | 08C2348    | ドイツ言語文化論演習               | 速水 淑子                      |
| A1A2  | 火2       | 08C2409    | ロシア東欧表象文化論               | 梅津 紀雄                      |
| A1A2  | 火2       | 08C2526    | 地中海古典テキスト分析演習Ⅱ           | 筒井 賢治                      |
| A1A2  | 火2       | 08C2610    | アメリカ文化変容論                | 松原 宏之                      |
| A 1   | 火2       | 08C2758    | ラテンアメリカ地理Ⅰ               | 丸山 浩明                      |
| A 2   | 火2       | 08C2759    | ラテンアメリカ地理Ⅱ               | 丸山 浩明                      |
| A1A2  | 火2       | 08C3105    | 社会思想研究                   | 山本 芳久                      |
| A1A2  | 火2       | 08C3109    | 法学研究 [相関社会科学コース]         | 田高 寛貴                      |
| A1A2  | 火2       | 08C3232    | 法学研究 [国際関係論コース]          | 田高 寛貴                      |
| A1A2  | 火2       | 08C321603  | 特殊講義「国民統合の政治学」           | 山本 芳久                      |
| A1A2  | 火2       | 08C321604  | 特殊講義「国際政治経済論」            | 古城 佳子                      |
| A1A2  | 火2       | 08C321691  | 特殊講義「現代国際政治経済」           | 杉之原 真子                     |
| A1A2  | 火3       | 08A4062    | 共通中国語 (62) (作文)          | 李 彦銘                       |
| A1A2  | 火3       | 08A9002    | 共通アラビア語 (2)              | 濱田聖子                       |
| A1A2  | 火3       | 08A9426    | ベトナム語 (2)                | 野平 宗弘                      |

| 開講区分名 | 開講曜限     | 時間割コード    | 開講科目名称                    | 主担当教員名                     |
|-------|----------|-----------|---------------------------|----------------------------|
| A1A2  | 火3       | 08A9434   | トルコ語(2)                   | 高松 洋一                      |
| A1A2  | 火3       | 08B0098   | 専門英語(98)                  | キハラハント 愛                   |
| A1A2  | 火3       | 08B0124   | 専門英語(124)                 | 嶋田 美子                      |
| A1A2  | 火3       | 08B2015   | 専門ドイツ語(15)                | 森井 裕一                      |
| A1A2  | 火3       | 08B4009   | 専門中国語(9)                  | 石井 剛                       |
| A1A2  | 火3       | 08B9502   | 専門日本語(2)                  | 酒井 哲哉                      |
| A1A2  | 火3       | 08X1006   | 広域システム概論Ⅱ                 | 小宮 剛                       |
| A1A2  | 火3       | 08F140603 | グローバル教養特別演習Ⅱ(3)           | キハラハント 愛                   |
| A1A2  | 火3       | 08F140626 | グローバル教養特別演習Ⅱ(26)          | 藤垣 裕子                      |
| A1A2  | 火3       | 08F140711 | グローバル教養特別演習Ⅲ(11)          | 嶋田 美子                      |
| A1A2  | 火3       | 08F151402 | 社会・環境・健康と東アジアⅠ(2)         | ROBERTS Mark               |
| A1A2  | 火3       | 08C4056   | 歴史・地域研究特殊演習Ⅱ              | キハラハント 愛                   |
| A1A2  | 火3       | 08C403318 | 国際日本研究特論XVIII             | ROBERTS Mark               |
| A1A2  | 火3       | 08D1001   | 科学哲学概論                    | 藤川 直也                      |
| A1A2  | 火3       | 08D1126   | アジアの自然と社会                 | 永田 淳嗣                      |
| A1A2  | 火3       | 08D1449   | 都市基盤技術Ⅱ                   | 目黒 公郎                      |
| A1A2  | 火3       | 08D1461   | 科学技術と社会                   | 藤垣裕子                       |
| A1A2  | 火3       | 08E1131   | 物理化学                      | 長谷川 宗良                     |
| A 1   | 火3<br>火4 | 08E1327   | 認知行動科学特論Ⅲ                 | 仲谷 正史                      |
| A1A2  | 火3       | 08C102301 | 文化人類学特殊講義(民族地理論)          | 永田 淳嗣                      |
| A1A2  | 火3       | 08C1114   | 造形空間芸術論Ⅱ                  | 加治屋 健司                     |
| A1A2  | 火3       | 08C1311   | 現代哲学特殊研究Ⅰ                 | 藤川 直也                      |
| A1A2  | 火3       | 08C1317   | 現代哲学特殊演習Ⅰ                 | 石井 剛                       |
| A1A2  | 火3       | 08C161913 | 言語文化論特殊研究(13)             | 山崎 彩                       |
| A1A2  | 火3       | 08C2238   | フランス現代社会論                 | 伊達 聖伸                      |
| A 1   | 火3       | 08C2238A  | フランス現代社会論a                | 伊達 聖伸                      |
| A 2   | 火3       | 08C2238B  | フランス現代社会論b                | 伊達 聖伸                      |
| A1A2  | 火3       | 08C2343   | ドイツ政治論                    | 森井 裕一                      |
| A1A2  | 火3       | 08C2530   | 特殊研究演習Ⅰ[イタリア地中海研究コース]     | 山崎 彩                       |
| A 1   | 火3       | 08C2644   | アメリカ政治論                   | 西山 隆行                      |
| A 2   | 火3       | 08C2653B  | アメリカ政治論演習b                | 西山 隆行                      |
| A 1   | 火3       | 08C2760   | ラテンアメリカ言語Ⅰ                | 川崎 義史                      |
| A 2   | 火3       | 08C2761   | ラテンアメリカ言語Ⅱ                | 川崎 義史                      |
| A1A2  | 火3       | 08C2807   | アジアの地理                    | 永田 淳嗣                      |
| A1A2  | 火3       | 08C2809   | 東アジア近現代史                  | 酒井 哲哉                      |
| A1A2  | 火3       | 08C2822   | 特殊講義Ⅳ[アジア・日本研究コース]        | キハラハント 愛                   |
| A1A2  | 火3       | 08C2829   | 日本地域特殊演習                  | 外村 大                       |
| A1A2  | 火3       | 08C2919   | 特殊研究演習Ⅰ[韓国朝鮮研究コース]        | 外村 大                       |
| A1A2  | 火3       | 08C3204   | 国際関係史Ⅰ                    | 酒井 哲哉                      |
| A1A2  | 火4       | 08A0204   | 共通英語(Adv ALE 4)           | VANDEN BUSSCHE Eric Armand |
| A1A2  | 火4       | 08A4013   | 共通中国語(13)(精読)             | 菊池 真純                      |
| A1A2  | 火4       | 08A8004   | 共通韓国朝鮮語(4)                | 崔 泰源                       |
| A1A2  | 火4       | 08A9305   | 共通ラテン語(5)                 | ヘルマン・ゴチェフスキ                |
| A1A2  | 火4       | 08A9436   | トルコ語(4)                   | 高松 洋一                      |
| A1A2  | 火4       | 08B0074   | 専門英語(74)                  | 佐藤 光                       |
| A1A2  | 火4       | 08B0086   | 専門英語(86)                  | アルヴィ宮本 なほ子                 |
| A1A2  | 火4       | 08B0097   | 専門英語(97)                  | 大塚 修                       |
| A1A2  | 火4       | 08B0125   | 専門英語(125)                 | THORNTON Peter             |
| A1A2  | 火4       | 08B1017   | 専門フランス語(17)               | 星埜 守之                      |
| A1A2  | 火4       | 08B4011   | 専門中国語(11)                 | 川島 真                       |
| A1A2  | 火4<br>火5 | 08X1008   | 学際科学概論                    | 各教員                        |
| A1A2  | 火4       | 08F140622 | グローバル教養特別演習Ⅱ(22)          | 八村 敏志、山川 隆、平山 和宏           |
| A1A2  | 火4       | 08F140712 | グローバル教養特別演習Ⅲ(12)          | THORNTON Peter             |
| A1A2  | 火4       | 08X000101 | 超域文化科学高度教養(文化人類学)         | 関谷 雄一                      |
| A1A2  | 火4       | 08D1120   | 歴史地理学                     | 小野寺 淳                      |
| A1A2  | 火4       | 08D1408   | 環境史・環境哲学                  | 橋本 毅彦、石原 孝二、岡本 拓司          |
| A1A2  | 火4       | 08D1441   | 食の安全安心                    | 八村 敏志、山川 隆、平山 和宏           |
| A1A2  | 火4       | 08C102404 | 文化人類学特殊演習(開発の民族誌を読む)      | 関谷 雄一                      |
| A1A2  | 火4       | 08C1106   | 表象文化史演習                   | 長木 誠司                      |
| A1A2  | 火4       | 08C1208   | テキスト精読法Ⅳ                  | 佐藤 光                       |
| A1A2  | 火4       | 08C1313   | 現代哲学特殊研究Ⅲ                 | 村瀬 綱                       |
| A1A2  | 火4       | 08C1422   | 学際日本文化論演習Ⅲ                | 渡辺 美季                      |
| A1A2  | 火4       | 08C1514   | 言語の対照と類型Ⅱ                 | 遠藤 智子                      |
| A1A2  | 火4       | 08C1524   | 言語文化横断論演習[学際言語科学コース]      | 三ツ井 崇                      |
| A1A2  | 火4       | 08C1614   | 言語文化横断論演習[言語態・テキスト文化論コース] | 三ツ井 崇                      |
| A1A2  | 火4       | 08C161001 | テキスト分析演習Ⅲ(1)              | 星埜 守之                      |
| A1A2  | 火4       | 08C2145   | イギリス文学テキスト演習Ⅰ             | アルヴィ宮本 なほ子                 |
| A1A2  | 火4       | 08C2219   | フランス文学テキスト分析演習            | 星埜 守之                      |
| A1A2  | 火4       | 08C2537   | 特殊研究演習Ⅷ[イタリア地中海研究コース]     | 筒井 賢治                      |

| 開講区分名 | 開講曜限     | 時間割コード    | 開講科目名称                      | 主担当教員名                                  |
|-------|----------|-----------|-----------------------------|---|
| A 1   | 火4       | 08C2768   | ラテンアメリカ史演習Ⅲ                 | 網野 徹哉                                   |
| A 2   | 火4       | 08C2769   | ラテンアメリカ史演習Ⅳ                 | 網野 徹哉                                   |
| A1A2  | 火4       | 08C2818   | 中央アジア地域文化研究                 | 大塚 修                                    |
| A1A2  | 火4       | 08C2931   | 韓国朝鮮社会文化論                   | 三ツ井 崇                                   |
| A1A2  | 火4       | 08C3101   | 相関社会科学基礎論Ⅰ                  | 森 政稔                                    |
| A1A2  | 火4       | 08C321619 | 特殊講義「中国の外交」                 | 川島 真                                    |
| A1A2  | 火5       | 08A9006   | 共通アラビア語（6）                  | ムハンマド オダイマ                              |
| A1A2  | 火5       | 08A9482   | シリア語（2）                     | 高橋 英海                                   |
| A1A2  | 火5       | 08B0112   | 専門英語（112）                   | イザベル・ジロドゥ                               |
| A1A2  | 火5       | 08B1025   | 専門フランス語（25）                 | ビゼ・フランソワ                                |
| A1A2  | 火5       | 08B2013   | 専門ドイツ語（13）                  | 森 芳樹                                    |
| A1A2  | 火5       | 08F100202 | 倫理宗教論演習（2）[グローバル・エシックス]     | 齋藤 渉                                    |
| A1A2  | 火5       | 08F140602 | グローバル教養特別演習Ⅱ（2）             | GIRAUDOU ISABELLE                       |
| A1A2  | 火5       | 08X000204 | 地域文化研究高度教養（アメリカ）            | 石橋 純                                    |
| A1A2  | 火5       | 08C403316 | 国際日本研究特論ⅩⅥ                  | イザベル・ジロドゥ                               |
| A1A2  | 火5       | 08D14134  | 環境と法（4）                     | Giraudou, Isabelle                      |
| A1A2  | 火5       | 08E1326   | 認知行動科学特論Ⅱ                   | 風間 北斗, Joshua Johansen<br>Thomas McHugh |
| A1A2  | 火5       | 08C1016   | 地域民族誌Ⅲ                      | 石橋 純                                    |
| A1A2  | 火5       | 08C130902 | 倫理宗教論演習（2）[現代思想コース]         | 齋藤 渉                                    |
| A1A2  | 火5       | 08C1403   | 日本文化資料読解Ⅰ                   | 品田 悦一                                   |
| A1A2  | 火5       | 08C151102 | 原典講読特殊演習（2）[学際言語科学コース]      | 森 芳樹                                    |
| A1A2  | 火5       | 08C161301 | 原典講読特殊演習（1）[言語態・テキスト文化論コース] | 品田 悦一                                   |
| A1A2  | 火5       | 08C2249   | フランス研究演習Ⅳ                   | ビゼ・フランソワ                                |
| A1A2  | 火5       | 08C2331   | 特殊研究演習Ⅳ [ドイツ研究コース]          | ククリンスキ ルーベン                             |
| A1A2  | 火5       | 08C2634   | 特殊研究演習Ⅴ [北アメリカ研究コース]        | 井上 博之                                   |
| A 1   | 火5       | 08C2743   | ラテンアメリカ社会・民族Ⅰ               | 石橋 純                                    |
| A 2   | 火5       | 08C2744   | ラテンアメリカ社会・民族Ⅱ               | 石橋 純                                    |
| A1A2  | 火5       | 08C3103   | 現代社会論Ⅰ                      | 市野川 容孝                                  |
| A 2   | 火6<br>集中 | 08X500105 | 後期国際研修（5）                   | 受田 宏之                                   |
| A1A2  | 火6       | 08D1402   | 統計学 [国際環境学コース]              | 大貫 真友子                                  |
| A1A2  | 水1       | 08A0101   | 共通英語（論文指導Ⅰ）                 | アンダル, ジャクリーン                            |
| A1A2  | 水1       | 08X2001   | 数理科学概論                      | 石原 秀至 他                                 |
| A1A2  | 水1       | 08F140629 | グローバル教養特別演習Ⅱ（29）            | SEDDON Ryan John                        |
| A1A2  | 水1       | 08C4041   | 文化・思想研究の基礎Ⅰ                 | 関谷 雄一                                   |
| A1A2  | 水1       | 08D1409   | 環境社会技術とサステナビリティ             | 佐藤 徹, 割澤 伸一<br>徳永 朋祥, 堀田 昌英             |
| A1A2  | 水1       | 08D1434   | 物質循環特論                      | SEDDON Ryan John                        |
| A1A2  | 水2       | 08A0205   | 共通英語（Adv ALE 5）             | DIETZ Richard                           |
| A1A2  | 水2       | 08A4061   | 共通中国語（61）（作文）               | 白 春花・王 雪萍                               |
| A1A2  | 水2       | 08A5006   | 共通スペイン語（6）（演習）              | イザベル カルロス                               |
| A1A2  | 水2       | 08B7010   | 専門イタリア語（10）                 | 村松 真理子                                  |
| A1A2  | 水2       | 08X1005   | 広域システム概論Ⅰ                   | 山口 和紀, 山口 泰, 福永 アレックス                   |
| A1A2  | 水2       | 08F140605 | グローバル教養特別演習Ⅱ（5）             | HALLMAN, Candler                        |
| A1A2  | 水2       | 08F140625 | グローバル教養特別演習Ⅱ（25）            | 前田 章                                    |
| A1A2  | 水2       | 08F151602 | 社会・環境・健康と東アジアⅢ（2）           | 國分 功一郎                                  |
| A1A2  | 水2       | 08X000104 | 地域文化科学高度教養（現代哲学（2））         | 國分 功一郎                                  |
| A1A2  | 水2       | 08X000203 | 地域文化研究高度教養（アジア）             | 阿古 智子                                   |
| A1A2  | 水2       | 08E1412   | スポーツ栄養学                     | 寺田 新                                    |
| A1A2  | 水2       | 08C403313 | 国際日本研究特論ⅩⅢ                  | HALLMAN, Candler                        |
| A1A2  | 水2       | 08D1013   | 科学技術社会論演習Ⅲ                  | 石原 孝二                                   |
| A1A2  | 水2       | 08D1426   | 最適化・意思決定論                   | 前田 章                                    |
| A1A2  | 水2       | 08E1021   | 統計力学Ⅰ [数理自然科学コース]           | 池田 昌司                                   |
| A1A2  | 水2       | 08E1115   | 統計力学Ⅰ [物質基礎科学コース]           | 池田 昌司                                   |
| A1A2  | 水2       | 08E1151   | バイオイメージング [物質基礎科学コース]       | 村田 昌之, 佐藤 守俊                            |
| A1A2  | 水2       | 08E1232   | 統計力学Ⅰ [統合生命科学コース]           | 池田 昌司                                   |
| A1A2  | 水2       | 08C1019   | 文明と社会Ⅰ                      | 田辺 明生                                   |
| A1A2  | 水2       | 08C1126   | 表象文化論特殊研究演習Ⅱ                | 野村 喜和夫                                  |
| A1A2  | 水2       | 08C1224   | 比較日本文化論演習                   | 前島 志保                                   |
| A1A2  | 水2       | 08C130102 | 現代哲学（2）                     | 國分 功一郎                                  |
| A 2   | 水2       | 08C1552   | 基礎言語理論Ⅰ：形の体系                | 伊藤 たかね                                  |
| A1A2  | 水2       | 08C1606   | メディア文化論 [言語態・テキスト文化論コース]    | ジョシュア・ベティート                             |
| A 1   | 水2       | 08C2301A  | ドイツ歴史社会論Ⅰa                  | 石田 勇治                                   |
| A 2   | 水2       | 08C2301B  | ドイツ歴史社会論Ⅰb                  | 石田 勇治                                   |
| A1A2  | 水2       | 08C2532   | 特殊研究演習Ⅲ [イタリア地中海研究コース]      | 村松 真理子                                  |
| A1A2  | 水2       | 08C2819   | 特殊講義Ⅰ [アジア・日本研究コース]         | 阿古 智子                                   |
| A1A2  | 水2       | 08C2840   | 特殊研究演習Ⅵ [アジア・日本研究コース]       | 浅見 靖仁                                   |
| A1A2  | 水2       | 08C2914   | 特殊講義Ⅰ [韓国朝鮮研究コース]           | 阿古智子                                    |
| A1A2  | 水2       | 08C3128   | 経済学研究Ⅰ [相関社会科学コース]          | 結城 剛志                                   |
| A1A2  | 水2       | 08C3229   | 国際政治理論                      | 石田 淳                                    |

| 開講区分名 | 開講曜限 | 時間割コード     | 開講科目名称                              | 主担当教員名                     |
|-------|------|------------|-------------------------------------|----------------------------|
| A1A2  | 水2   | 08C3234    | 経済学研究Ⅰ〔国際関係論コース〕                    | 結城 剛志                      |
| A1A2  | 水3   | 08A2006    | 共通ドイツ語(6)(会話)                       | クリスティアン クリンク               |
| A1A2  | 水3   | 08A4011    | 共通中国語(11)(会話)                       | 中原 裕貴                      |
| A1A2  | 水3   | 08A4064    | 共通中国語(64)(精読)                       | 白 春花・王雪萍                   |
| A1A2  | 水3   | 08A9446    | インドネシア語(2)                          | 高地 薫                       |
| A1A2  | 水3   | 08A9462    | タイ語(2)                              | 浅見 靖仁                      |
| A1A2  | 水3   | 08A9502    | 日本手話(2)                             | 小林 信恵                      |
| A1A2  | 水3   | 08B0081    | 専門英語(81)                            | 吉国 浩哉                      |
| A1A2  | 水3   | 08B9310    | 専門ラテン語(10)                          | 筒井 賢治                      |
| A1A2  | 水3   | 08F1012    | 環境社会科学〔グローバル・エシックス〕                 | 丸山 真人                      |
| A1A2  | 水3   | 08F140616  | グローバル教養特別演習Ⅱ(16)                    | 王 前                        |
| A1A2  | 水3   | 08F140630  | グローバル教養特別演習Ⅱ(30)                    | テラシマ アレクサンドラ               |
| A1A2  | 水3   | 08F150602  | 世界哲学と東アジアⅡ(2)                       | 王 前                        |
| A1A2  | 水3   | 08X000105  | 超域文化科学高度教養(芸術作品分析法)                 | ゴチェフスキ                     |
| A1A2  | 水3   | 08C4037    | 東アジアの思想                             | 鍾 以江                       |
| A1A2  | 水3   | 08D1235    | 情報数理解科学Ⅶ                            | 松島 慎                       |
| A1A2  | 水3   | 08D14242   | 環境情報科学(2)                           | テラシマ アレクサンドラ               |
| A1A2  | 水3   | 08D1342905 | 広域システム特論Ⅴ(5)                        | 松島 慎                       |
| A1A2  | 水3   | 08E1320    | 性格心理学                               | 丹野 義彦                      |
| A1A2  | 水3   | 08C1001    | 文化人類学基礎論                            | 藏本 龍介                      |
| A1A2  | 水3   | 08C1103    | 表象システム論                             | 清水 晶子                      |
| A1A2  | 水3   | 08C1115    | 音響芸術論Ⅰ                              | 井上 貴子                      |
| A1A2  | 水3   | 08C1210    | 芸術作品分析法Ⅱ                            | ゴチェフスキ                     |
| A1A2  | 水3   | 08C1320    | 現代思想特殊演習Ⅰ                           | 鍾 以江                       |
| A1A2  | 水3   | 08C1530    | 言語理論Ⅱ                               | 田中 伸一                      |
| A1A2  | 水3   | 08C161909  | 言語文化論特殊研究(9)                        | 吉国 浩哉                      |
| A1A2  | 水3   | 08C2528    | 地中海古典テキスト分析演習Ⅳ                      | 筒井 賢治                      |
| A1A2  | 水3   | 08C2648    | アメリカ文学論                             | 吉国 浩哉                      |
| A 1   | 水3   | 08C2741    | ラテンアメリカ文学・思想Ⅲ                       | 齊藤 文子                      |
| A 2   | 水3   | 08C2742    | ラテンアメリカ文学・思想Ⅳ                       | 齊藤 文子                      |
| A1A2  | 水3   | 08C3113    | 環境社会科学〔相関社会科学コース〕                   | 丸山 真人                      |
| A1A2  | 水3   | 08C3130    | 社会学研究〔相関社会科学コース〕                    | 橋本 摂子                      |
| A1A2  | 水3   | 08C312205  | 特殊研究演習「ジェンダー論演習」                    | 瀬地山 角                      |
| A1A2  | 水3   | 08C3236    | 社会学研究〔国際関係論コース〕                     | 橋本 摂子                      |
| A1A2  | 水3   | 08C321605  | 特殊講義「環境文明論」                         | 丸山 真人                      |
| A1A2  | 水4   | 08A1006    | 共通フランス語(6)(作文)                      | DE VOS PATRICK HENRI       |
| A1A2  | 水4   | 08A3004    | 共通ロシア語(4)                           | Grecko Valerij             |
| A1A2  | 水4   | 08A4015    | 共通中国語(15)(会話)                       | 王 雪萍                       |
| A1A2  | 水4   | 08A7004    | 共通イタリア語(4)                          | フランチェスカ・ウジッコ               |
| A1A2  | 水4   | 08A7010    | 共通イタリア語(10)                         | MARCO BIONDI               |
| A1A2  | 水4   | 08A9010    | 共通アラビア語(10)                         | 杉田 英明                      |
| A1A2  | 水4   | 08A9448    | インドネシア語(4)                          | 高地 薫                       |
| A1A2  | 水4   | 08B0128    | 専門英語(128)                           | 勝又 幹英                      |
| A1A2  | 水4   | 08B4010    | 専門中国語(10)                           | 小野 秀樹                      |
| A1A2  | 水4   | 08F1001    | 倫理宗教論〔グローバル・エシックス〕                  | 中島 隆博                      |
| A1A2  | 水4   | 08F1003    | 応用倫理学概論〔グローバル・エシックス〕                | 石原 孝二                      |
| A1A2  | 水4   | 08X0005    | Liberal Arts for Advanced StudentsⅡ | 堀田 千里                      |
| A1A2  | 水4   | 08F140801  | グローバル教養特別演習Ⅳ(1)                     | 勝又 幹英                      |
| A1A2  | 水4   | 08D1502P   | 宇宙地球科学Ⅰ〔進化学コース〕                     | 磯崎 行雄、小宮 剛                 |
| A1A2  | 水4   | 08C4040    | 東アジアの社会Ⅱ                            | 清水 剛                       |
| A1A2  | 水4   | 08D1002    | 応用倫理学概論〔科学技術論コース〕                   | 石原 孝二                      |
| A1A2  | 水4   | 08D1209901 | 情報工学Ⅱ(1)                            | 磯崎 行雄、小宮 剛                 |
| A1A2  | 水4   | 08D1312    | 宇宙地球科学Ⅰ〔広域システムコース〕                  | 磯崎 行雄、小宮 剛                 |
| A1A2  | 水4   | 08E1310    | 認知行動障害論                             | 国里 愛彦                      |
| A1A2  | 水4   | 08C102403  | 文化人類学特殊演習(イメージの人類学)                 | 箭内 匡                       |
| A1A2  | 水4   | 08C1118    | 映像芸術論Ⅱ                              | 韓 燕麗                       |
| A1A2  | 水4   | 08C1122    | 表象文化論特殊講義Ⅱ                          | 中島 隆博                      |
| A1A2  | 水4   | 08C1307    | 倫理宗教論〔現代思想コース〕                      | 中島 隆博                      |
| A1A2  | 水4   | 08C1314    | 現代思想特殊研究Ⅰ                           | 石原 孝二                      |
| A1A2  | 水4   | 08C151203  | 個別言語特殊演習(3)                         | 小野 秀樹                      |
| A1A2  | 水4   | 08C2727    | ラテンアメリカ経済演習                         | 受田 宏之                      |
| A 1   | 水4   | 08C2776    | ラテンアメリカ社会論演習Ⅰ                       | 和田 毅                       |
| A 2   | 水4   | 08C2777    | ラテンアメリカ社会論演習Ⅱ                       | 和田 毅                       |
| A1A2  | 水4   | 08C3102    | 相関社会科学基礎論Ⅱ                          | 佐藤 俊樹                      |
| A1A2  | 水4   | 08C3211    | 国際経営                                | 清水 剛                       |
| A1A2  | 水4   | 08C3222    | 国際経済政策演習                            | 受田 宏之                      |
| A1A2  | 水4   | 08C322504  | 特殊研究演習「国際経済モデル演習」                   | 勝又 幹英                      |
| A1A2  | 水5   | 08A0010    | 共通英語(10)                            | THURGILL James Christopher |
| A1A2  | 水5   | 08A1002    | 共通フランス語(2)(精読)                      | 寺田 寅彦                      |
| A1A2  | 水5   | 08A4018    | 共通中国語(18)(精読)                       | 張 政遠                       |
| A1A2  | 水5   | 08A7026    | 共通イタリア語(26)                         | 野里 紳一郎                     |

| 開講区分名 | 開講曜限 | 時間割コード     | 開講科目名称                  | 主担当教員名                   |
|-------|------|------------|-------------------------|--------------------------|
| A1A2  | 水5   | 08A7028    | 共通イタリア語 (28)            | MARCO BIONDI             |
| A1A2  | 水5   | 08A9008    | 共通アラビア語 (8)             | 杉田 英明                    |
| A1A2  | 水5   | 08F1307    | 科学技術表現論 I               | 大島 まり                    |
| A1A2  | 水5   | 08X1013    | 進化理論 [高度教養科目]           | 池上 高志、土畑 重人              |
| A1A2  | 水5   | 08X2005    | スポーツ科学概論                | 柳原 大 他                   |
| A 1   | 水5   | 08A9703A2  | 共通日本語 (3)a              | 大久保 雅子 (藤井 聖子)           |
| A 2   | 水5   | 08A9705B1  | 共通日本語 (5)b              | 木村 政樹 (藤井 聖子)            |
| A1A2  | 水5   | 08D1504P   | 進化理論 [進化学コース]           | 池上 高志、土畑 重人              |
| A1A2  | 水5   | 08C1216    | 比較芸術論 II                | 三浦 篤                     |
| A1A2  | 水5   | 08C1532    | 言語理論 IV                 | 森 芳樹                     |
| A1A2  | 水5   | 08C2103    | イギリス政治文化論               | 小川 浩之                    |
| A1A2  | 水5   | 08C2617    | 特殊講義 II [北アメリカ研究コース]    | 安部 圭介                    |
| A1A2  | 水6   | 08G1016    | 理科教育法 (実践)B             | 滝川 洋二                    |
| A1A2  | 木1   | 08A9202    | 共通ギリシア語 (2)             | 上野 慎也                    |
| A1A2  | 木1   | 08F1109    | 認知神経科学                  | 高橋 宏知                    |
| A1A2  | 木1   | 08X2004    | 認知脳科学概論                 | 高橋 宏知                    |
| A1A2  | 木1   | 08F14062I  | グローバル教養特別演習 II (21)     | 成田 大樹                    |
| A1A2  | 木1   | 08D1414    | 環境経済学                   | 成田 大樹                    |
| A1A2  | 木1   | 08E1208    | 生命科学研究法                 | 若本祐一、 他                  |
| A1A2  | 木1   | 08C2830    | 朝鮮地域特殊演習                | 木宮 正史                    |
| A1A2  | 木1   | 08C2932    | 韓国朝鮮政治経済論               | 木宮 正史                    |
| A1A2  | 木2   | 08A1020    | 共通フランス語 (20) (文法)       | 松村 剛                     |
| A1A2  | 木2   | 08A4066    | 共通中国語 (66) (演習)         | 孫 軍悦                     |
| A1A2  | 木2   | 08A5004    | 共通スペイン語 (4) (作文)        | フェルナンデス ヨランダ             |
| A1A2  | 木2   | 08A8010    | 共通韓国朝鮮語 (10)            | 伊藤 英人                    |
| A1A2  | 木2   | 08A8026    | 共通韓国朝鮮語 (26)            | ジ ミンギョン                  |
| A1A2  | 木2   | 08A9204    | 共通ギリシア語 (4)             | 上野 慎也                    |
| A1A2  | 木2   | 08A9418    | ヒンディー語 (2)              | 藤井 毅                     |
| A1A2  | 木2   | 08B9308    | 専門ラテン語 (8)              | 田中 創                     |
| A1A2  | 木2   | 08F100402  | 文化社会論 (2) [グローバル・エシックス] | 大石 紀一郎                   |
| A1A2  | 木2   | 08F140623  | グローバル教養特別演習 II (23)     | 内田 さやか                   |
| A1A2  | 木2   | 08F151302  | 世界文学と東アジア III (2)       | 武田 将明                    |
| A1A2  | 木2   | 08E1410    | スポーツバイオメカニクス            | 竹下 大介                    |
| A1A2  | 木2   | 08C4003    | 日本近現代史                  | Joshua Baxter            |
| A1A2  | 木2   | 08D1012    | 科学技術社会論演習 II            | 三村 太郎                    |
| A1A2  | 木2   | 08D1237901 | 人間情報学 I (1)             | 増田 建、他                   |
| A1A2  | 木2   | 08D1330    | 生態・進化学 I                | 増田 建、他                   |
| A1A2  | 木2   | 08E1168    | 有機化学 I                  | 豊田 太郎                    |
| A 1   | 木2   | 08E1245    | 細胞生物学 I                 | 坪井 貴司                    |
| A 2   | 木2   | 08E1246    | 細胞生物学 II                | 大杉 美穂                    |
| A1A2  | 木2   | 08C1124    | 表象メディア論演習               | 竹峰 義和                    |
| A1A2  | 木2   | 08C1218    | 比較文化論 II                | 石原 剛                     |
| A1A2  | 木2   | 08C130802  | 文化社会論 (2) [現代思想コース]     | 大石 紀一郎                   |
| A1A2  | 木2   | 08C1415    | 東洋古典学                   | 田口 一郎                    |
| A1A2  | 木2   | 08C151204  | 個別言語特殊演習 (4)            | 河崎 啓剛                    |
| A1A2  | 木2   | 08C1601    | 言語態研究基礎                 | 武田 将明                    |
| A1A2  | 木2   | 08C2437    | ロシア東欧歴史論                | 豊川 浩一                    |
| A1A2  | 木2   | 08C2545    | イタリア歴史社会論演習 II          | 田中 創                     |
| A1A2  | 木2   | 08C2607    | アメリカ外交論                 | 佐々木 卓也                   |
| A1A2  | 木2   | 08C2632    | 特殊研究演習 III [北アメリカ研究コース] | 石原 剛                     |
| A1A2  | 木2   | 08C2839    | 特殊研究演習 V [アジア・日本研究コース]  | 山口 輝臣                    |
| A1A2  | 木2   | 08C2904    | 韓国朝鮮言語論                 | 河崎 啓剛                    |
| A1A2  | 木2   | 08C311542  | 特殊講義「倫理と社会」             | 大石 紀一郎                   |
| A1A2  | 木2   | 08C321647  | 特殊講義「国際体系」              | 湯川 拓                     |
| A1A2  | 木3   | 08A0009    | 共通英語 (9)                | LANDAU Samantha          |
| A1A2  | 木3   | 08A2004    | 共通ドイツ語 (4) (論文)         | カウフマン                    |
| A1A2  | 木3   | 08A2005    | 共通ドイツ語 (5) (精読)         | 高橋 宗五                    |
| A1A2  | 木3   | 08A4012    | 共通中国語 (12) (作文)         | 柴 森                      |
| A1A2  | 木3   | 08A4059    | 共通中国語 (59) (会話)         | 李 彦銘                     |
| A1A2  | 木3   | 08A5002    | 共通スペイン語 (2) (会話)        | サンブラーノ グレゴリー             |
| A1A2  | 木3   | 08A9420    | ヒンディー語 (4)              | 藤井 毅                     |
| A1A2  | 木3   | 08B2010    | 専門ドイツ語 (10)             | 古荘 真敬                    |
| A1A2  | 木3   | 08F1104    | 言語の脳神経科学                | 酒井 邦嘉                    |
| A 1   | 木3   | 08G1018    | 英語科教育法 (基礎)             | 奥 聡一郎                    |
| A1A2  | 木3   | 08F140624  | グローバル教養特別演習 II (24)     | WOODWARD JONATHAN        |
| A1A2  | 木3   | 08F140628  | グローバル教養特別演習 II (28)     | MORENO-PENARANDA, Raquel |
| A1A2  | 木3   | 08D102302  | 科学哲学特論 III (2)          | 稲垣 論                     |
| A1A2  | 木3   | 08D1102    | 地理情報分析基礎 I              | 松原 宏                     |
| A1A2  | 木3   | 08D1428    | 環境と分子                   | J. Woodward              |
| A1A2  | 木3   | 08D14103   | 環境リスク論 (3)              | MORENO PENARANDA RAQUEL  |

| 開講区分名 | 開講曜限 | 時間割コード     | 開講科目名称                    | 主担当教員名             |
|-------|------|------------|---------------------------|--------------------|
| A1A2  | 木3   | 08E1302    | 認知行動科学方法論                 | 各教員                |
|       | 木4   |            |                           |                    |
| A1A2  | 木3   | 08C102401  | 文化人類学特殊演習(民族誌作成)          | 箭内 匡               |
| A1A2  | 木3   | 08C1108    | 表象文化論実習Ⅱ                  | 各教員                |
| A1A2  | 木3   | 08C1312    | 現代哲学特殊研究Ⅱ                 | 古荘 真敬              |
| A1A2  | 木3   | 08C2502    | イタリア地中海歴史社会論Ⅱ             | 池上 俊一              |
| A1A2  | 木3   | 08C2828    | 中央アジア地域研究演習               | 中村 淳               |
| A1A2  | 木4   | 08A0006    | 共通英語(6)                   | ナルト、デリク            |
| A1A2  | 木4   | 08A0303    | 共通英語(教職英語コミュニケーション3)      | ナルト、デリック           |
| A1A2  | 木4   | 08A3008    | 共通ロシア語(8)                 | Grecko Valerij     |
| A1A2  | 木4   | 08A6004    | 共通ポルトガル語(4)               | 牧野 真也              |
| A1A2  | 木4   | 08A7008    | 共通イタリア語(8)                | 宮坂 真紀              |
| A1A2  | 木4   | 08A8008    | 共通韓国朝鮮語(8)                | 植田 喜兵成智            |
| A1A2  | 木4   | 08B0103    | 専門英語(103)                 | 佐藤 斉華              |
| A 1   | 木4   | 08F1105    | 進化人類学                     | 近藤 修               |
|       | 木5   |            |                           |                    |
| A1A2  | 木4   | 08X1010    | エネルギー科学概論                 | 瀬川 浩司、松本 真由美       |
| A1A2  | 木4   | 08F140631  | グローバル教養特別演習Ⅱ(31)          | マニナン ジョン           |
| A 1   | 木4   | 08X400105A | 高度教養特殊講義a(国連とインクルージョン)    | 井筒 節               |
| A 1   | 木4   | 08D1509P   | 人類進化学                     | 近藤 修               |
|       | 木5   |            |                           |                    |
| A1A2  | 木4   | 08C403322  | 国際日本研究特論XXII              | マニナン ジョン           |
| A1A2  | 木4   | 08D1022    | 科学哲学特論Ⅱ                   | 信原 幸弘              |
| A1A2  | 木4   | 08D1208    | 情報工学Ⅰ                     | 越塚 登、清水 謙多郎        |
| A1A2  | 木4   | 08D1436    | エネルギー資源論Ⅰ                 | 岡田至崇、Ahsan Nazmul  |
| A1A2  | 木4   | 08D14172   | 環境社会学(2)[国際環境学コース]        | マニナン ジョン           |
| A1A2  | 木4   | 08E1011    | 常微分方程式論                   | 白石 潤一              |
| A1A2  | 木4   | 08C1321    | 現代思想特殊演習Ⅱ                 | 湯浅 正彦              |
| A1A2  | 木4   | 08C2615    | 米州地域文化論                   | 後藤 雄介              |
| A1A2  | 木4   | 08C2843    | 特殊研究演習Ⅸ                   | 佐藤 斉華              |
| A 2   | 木4   | 08C322507  | 特殊研究演習「外交政策演習」            | 東 大作               |
|       | 木5   |            |                           |                    |
| A1A2  | 木5   | 08A3002    | 共通ロシア語(2)                 | 古宮 路子              |
| A1A2  | 木5   | 08A4009    | 共通中国語(9)(会話)              | 姚 毅                |
| A1A2  | 木5   | 08A5020    | 共通スペイン語(20)(精読)           | 内田 兆史              |
| A1A2  | 木5   | 08A6002    | 共通ポルトガル語(2)               | 牧野 真也              |
| A1A2  | 木5   | 08A7006    | 共通イタリア語(6)                | Danieli Daniela    |
| A1A2  | 木5   | 08A8002    | 共通韓国朝鮮語(2)                | 崔 泰源               |
| A1A2  | 木5   | 08B0115    | 専門英語(115)                 | 広瀬 友紀              |
| A1A2  | 木5   | 08B0117    | 専門英語(117)                 | TORSTEN WEBER      |
| A1A2  | 木5   | 08F1315    | 科学技術インタープリター実験実習Ⅰ         | 川越 至桜              |
| A1A2  | 木5   | 08F1403    | グローバル教養特別講義Ⅱ              | TORSTEN WEBER      |
| A 1   | 木5   | 08A9707A1  | 共通日本語(7)a                 | 田中 祐輔(藤井 聖子)       |
| A 2   | 木5   | 08A9707B1  | 共通日本語(7)b                 | 田中 祐輔(藤井 聖子)       |
| A1A2  | 木5   | 08F140102  | グローバル教養実践演習(2)            | 広瀬 友紀              |
| A1A2  | 木5   | 08X000303  | 総合社会科学高度教養(地域政策論)         | 小柳 太郎              |
| A1A2  | 木5   | 08X000304  | 総合社会科学高度教養(アジア太平洋の国際関係)   | 川島 真               |
| A1A2  | 木5   | 08X4001041 | 高度教養特殊講義(平和のために東大生ができること) | 岡田 晃枝              |
| A1A2  | 木5   | 08D1220    | 統計学実習[総合情報学コース]           | 大泉 匡史              |
| A1A2  | 木5   | 08D14162   | 環境と開発(2)                  | Giraudou, Isabelle |
| A1A2  | 木5   | 08D1310    | 統計学実習[広域システムコース]          | 大泉 匡史              |
| A1A2  | 木5   | 08E1012    | 常微分方程式論演習                 | 白石 潤一              |
| A1A2  | 木5   | 08E1319    | 認知心理学                     | 横澤 一彦              |
| A1A2  | 木5   | 08C1022    | 日本文化研究Ⅱ                   | 重信 幸彦              |
| A 1   | 木5   | 08C2754    | ブラジル研究Ⅰ                   | 近田 亮平              |
| A 2   | 木5   | 08C2755    | ブラジル研究Ⅱ                   | 近田 亮平              |
| A1A2  | 木5   | 08C311511  | 特殊講義「地域政策論」               | 小柳 太郎              |
| A1A2  | 木5   | 08C321615  | 特殊講義「アジア太平洋の国際関係」         | 川島 真               |
| A1A2  | 金1   | 08D1101    | 自然環境論                     | 松山 洋               |
| A1A2  | 金2   | 08A0008    | 共通英語(8)                   | ポッター、サイモン          |
| A1A2  | 金2   | 08A2034    | 共通ドイツ語(34)(会話)            | I・カウフマン            |
| A1A2  | 金2   | 08A3024    | 共通ロシア語(24)                | Grecko Valerij     |
| A1A2  | 金2   | 08A4017    | 共通中国語(17)(精読)             | 斉 金英               |
| A1A2  | 金2   | 08A9442    | 広東語(2)                    | 倉田 明子              |
| A1A2  | 金2   | 08A9458    | 台湾語(2)                    | 蔡 承維               |
| A1A2  | 金2   | 08A9466    | モンゴル語(2)                  | 荒井 幸康              |
| A1A2  | 金2   | 08B0076    | 専門英語(76)                  | 坪井 栄治郎             |
| A1A2  | 金2   | 08B0079    | 専門英語(79)                  | 大石 和欣              |
| A1A2  | 金2   | 08B0089    | 専門英語(89)                  | ミルズ、アンソニー          |
| A1A2  | 金2   | 08B0099    | 専門英語(99)                  | 内川 秀二              |
| A1A2  | 金2   | 08B0109    | 専門英語(109)                 | 伊藤 武               |

| 開講区分名 | 開講曜限 | 時間割コード     | 開講科目名称                        | 主担当教員名          |
|-------|------|------------|-------------------------------|-----------------|
| A1A2  | 金2   | 08B0110    | 専門英語 (110)                    | Irina Holca     |
| A1A2  | 金2   | 08B1026    | 専門フランス語 (26)                  | 斎藤 かぐみ          |
| A1A2  | 金2   | 08X1003    | 地理・空間基礎論 I                    | 松原 宏、永田 淳嗣、梶田 真 |
| A1A2  | 金2   | 08F10052   | 文化社会論演習 (2) [グローバル・エシックス]     | 朝倉 友海           |
| A 1   | 金2   | 08F1103A   | 言語の認知科学Ⅲa                     | 大関 洋平           |
| A 2   | 金2   | 08F1103B   | 言語の認知科学Ⅲb                     | 大関 洋平           |
| A1A2  | 金2   | 08F140614  | グローバル教養特別演習Ⅱ (14)             | HOLCA IRINA     |
| A1A2  | 金2   | 08F150702  | 世界哲学と東アジアⅢ (2)                | 朝倉 友海           |
| A1A2  | 金2   | 08F151104  | 世界文学と東アジアⅠ (4)                | イリナ・ホルカ         |
| A1A2  | 金2   | 08F151702  | 東アジア教養学特殊講義 (2)               | 王 欽             |
| A1A2  | 金2   | 08X400216  | 高度教養特殊演習 (コラムランド)             | 椿本 弥生           |
| A1A2  | 金2   | 08C403324  | 国際日本研究特論XXIV                  | Irina Holca     |
| A1A2  | 金2   | 08D1423    | 環境熱力学                         | 甘蔗 寂樹           |
| A1A2  | 金2   | 08E1013    | 物理数学Ⅰ [数理自然科学コース]             | 國場 敦夫           |
| A1A2  | 金2   | 08E1107    | 物理数学Ⅰ [物質基礎科学コース]             | 國場 敦夫           |
| A1A2  | 金2   | 08E1324    | 心理統計学                         | 岡田 謙介           |
| A1A2  | 金2   | 08E1338    | 認知行動科学特論V                     | 石垣 琢磨、丹野 義彦     |
| A 2   | 金2   | 08C102304A | 文化人類学特殊講義a(シベリア社会思想史)         | 渡邊 日日           |
| A1A2  | 金2   | 08C1117    | 映像芸術論Ⅰ                        | マチュー・カベル        |
| A1A2  | 金2   | 08C1123    | 表象システム論演習                     | 朝倉 友海           |
| A1A2  | 金2   | 08C1201    | 資料・文献調査法                      | 伊藤 徳也           |
| A1A2  | 金2   | 08C131002  | 文化社会論演習 (2) [現代思想コース]         | 朝倉 友海           |
| A1A2  | 金2   | 08C1414    | 日本語学                          | 矢田 勉            |
| A1A2  | 金2   | 08C1522    | 日本語学Ⅰ                         | 矢田 勉            |
| A1A2  | 金2   | 08C151202  | 個別言語特殊演習 (2)                  | 坪井 栄治郎          |
| A1A2  | 金2   | 08C161302  | 原典講読特殊演習 (2) [言語態・テキスト文化論コース] | 大石 和欣           |
| A1A2  | 金2   | 08C2126    | イギリス思想テキスト演習                  | ミルズ, アンソニー      |
| A1A2  | 金2   | 08C2133    | 特殊研究演習Ⅲ [イギリス研究コース]           | 大石 和欣           |
| A1A2  | 金2   | 08C2253    | フランス研究演習Ⅷ                     | 斎藤 かぐみ          |
| A1A2  | 金2   | 08C2346    | ドイツ歴史社会論演習Ⅰ                   | 川喜田 敦子          |
| A 2   | 金2   | 08C2451A   | ロシア東欧政治社会特殊演習a                | 渡邊 日日           |
| A1A2  | 金2   | 08C2631    | 特殊研究演習Ⅱ [北アメリカ研究コース]          | 中野 耕太郎          |
| A1A2  | 金2   | 08C2826    | 南アジア地域研究演習                    | 内川 秀二           |
| A1A2  | 金2   | 08C2845    | 特殊研究演習Ⅹ                       | 後藤 絵美           |
| A1A2  | 金2   | 08C2853    | アジア社会文化論                      | 田原 史起           |
| A 1   | 金2   | 08C2853A   | アジア社会文化論a                     | 田原 史起           |
| A 2   | 金2   | 08C2853B   | アジア社会文化論b                     | 田原 史起           |
| A1A2  | 金2   | 08C312216  | 特殊研究演習「社会統計分析」                | 倉田 博史           |
| A1A2  | 金2   | 08C312217  | 特殊研究演習「総合社会科学外書講読」[相関社会科学コース] | 伊藤 武            |
| A1A2  | 金2   | 08C322506  | 特殊研究演習「国際関係データ分析」             | 倉田 博史           |
| A1A2  | 金2   | 08C322512  | 特殊研究演習「総合社会科学外書講読」[国際関係論コース]  | 伊藤 武            |
| A1A2  | 金3   | 08A0102    | 共通英語 (論文指導2)                  | ナルト, デリク        |
| A1A2  | 金3   | 08A4060    | 共通中国語 (60) (会話)               | 鄧 芳             |
| A1A2  | 金3   | 08X1011    | 環境エネルギー経済学                    | 松井 英生           |
| A1A2  | 金3   | 08F140604  | グローバル教養特別演習Ⅱ (4)              | 菊池 真純           |
| A1A2  | 金3   | 08F151102  | 世界文学と東アジアⅠ (2)                | WANG QIN        |
| A1A2  | 金3   | 08F151502  | 社会・環境・健康と東アジアⅡ (2)            | 菊池 真純           |
| A1A2  | 金3   | 08C403314  | 国際日本研究特論XIV                   | 王 欽 (Wang Qin)  |
| A1A2  | 金3   | 08D1005    | 科学技術史演習Ⅲ                      | 橋本 毅彦           |
| A1A2  | 金3   | 08E1009    | 複素解析学                         | 石村 直之           |
| A1A2  | 金3   | 08E1311    | 行動適応論                         | 石垣 琢磨、西口 雄基     |
| A1A2  | 金3   | 08C1021    | 日本文化研究Ⅰ                       | 岩本 通弥           |
| A1A2  | 金3   | 08C1109    | 舞台芸術論Ⅰ                        | パトリック・ドゥヴォス     |
| A1A2  | 金3   | 08C1214    | 比較文学論Ⅱ                        | 菊池 有希           |
| A1A2  | 金3   | 08C1405    | 日本語文化論                        | 村上 克尚           |
| A1A2  | 金3   | 08C1526    | 言語教育・学習論Ⅱ [学際言語科学コース]         | トム ガリー          |
| A1A2  | 金3   | 08C1616    | 言語教育・学習論Ⅱ [言語態・テキスト文化論コース]    | トム・ガリー          |
| A1A2  | 金3   | 08C161201  | テキスト分析演習Ⅴ (1)                 | 村上 克尚           |
| A 1   | 金3   | 08C2646    | アメリカ文化研究基礎論                   | 土屋 和代           |
| A 2   | 金3   | 08C2625B   | アメリカ文化変容論演習b                  | 土屋 和代           |
| A1A2  | 金3   |            |                               |                 |
| A1A2  | 火2   | 08C3203    | 国際経済                          | 岡地 迪尚           |
| A1A2  | 火3   |            |                               |                 |
| A1A2  | 金4   | 08A1004    | 共通フランス語 (4) (会話)              | ビゼ              |
| A1A2  | 金4   | 08A2002    | 共通ドイツ語 (2) (文法)               | 三宅 晶子           |
| A1A2  | 金4   | 08A5018    | 共通スペイン語 (18) (会話)             | シエラ エクトル        |
| A1A2  | 金4   | 08A7002    | 共通イタリア語 (2)                   | Danieli Daniela |
| A1A2  | 金4   | 08A8006    | 共通韓国朝鮮語 (6)                   | 朴 天弘            |
| A1A2  | 金4   | 08A9402    | セルビア・クロアチア語 (2)               | 山崎 信一           |
| A1A2  | 金4   | 08A9428    | ベトナム語 (4)                     | 大泉 さやか          |
| A1A2  | 金4   | 08A9443    | 広東語 (3)                       | 吉川 雅之           |

| 開講区分名 | 開講曜限     | 時間割コード     | 開講科目名称                             | 主担当教員名          |
|-------|----------|------------|------------------------------------|-----------------|
| A1A2  | 金4       | 08A9453    | 上海語 (1)                            | 李 雲             |
| A1A2  | 金4       | 08B0078    | 専門英語 (78)                          | 秦 邦生            |
| A1A2  | 金4       | 08B0130    | 専門英語 (130)                         | ROLAND DOUGLAS  |
| A1A2  | 金4       | 08F140615  | グローバル教養特別演習Ⅱ (15)                  | BAXTER JOSHUA   |
| A1A2  | 金4       | 08F140811  | グローバル教養特別演習Ⅳ (11)                  | ROLAND DOUGLAS  |
| A1A2  | 金4       | 08F150802  | 世界歴史と東アジアⅠ (2)                     | ジョシュア・バクスター     |
| A1A2  | 金4       | 08X000107  | 超域文化科学高度教養 (表象文化論)                 | 田中 純            |
| A1A2  | 金4       | 08X400102  | 高度教養特殊講義 (こころの総合人間科学特論「精神疾患とその治療」) | 小池進介、明地洋典       |
| A1A2  | 金4       | 08C403307  | 国際日本研究特論Ⅶ                          | Joshua Baxter   |
| A1A2  | 金4       | 08D1020    | 科学技術史特論Ⅳ                           | 森 修一            |
| A1A2  | 金3<br>金4 | 08D1206    | 情報数理学演習Ⅰ                           | 山口 和紀、柏原 賢二     |
| A1A2  | 金4<br>金3 | 08D1340901 | 広域システム特論Ⅲ (1)                      | 山口 和紀、柏原 賢二     |
| A1A2  | 金4       | 08E1010    | 複素解析学演習                            | 石村 直之           |
| A1A2  | 金4       | 08E1015    | 量子力学Ⅰ [数理自然科学コース]                  | 鳥井 寿夫           |
| A1A2  | 金4       | 08E1109    | 量子力学Ⅰ [物質基礎科学コース]                  | 鳥井 寿夫           |
| A1A2  | 金4       | 08E1234    | 量子力学Ⅰ [統合生命科学コース]                  | 鳥井 寿夫           |
| A1A2  | 金4       | 08E1301    | 認知行動科学研究法                          | 岡 隆             |
| A1A2  | 金4       | 08C102306  | 文化人類学特殊講義 (社会調査法)                  | 朴 堯星            |
| A1A2  | 金4       | 08C1101    | 表象文化基礎論                            | 田中 純            |
| A1A2  | 金4       | 08C130402  | 現代思想演習 (2)                         | 高橋 哲哉           |
| A1A2  | 金4       | 08C1424    | 学際日本文化論演習Ⅴ                         | 出口 智之           |
| A1A2  | 金4       | 08C1508    | 言語と人間Ⅱ                             | 藤井 聖子           |
| A1A2  | 金4       | 08C152802  | 言語科学特殊講義 (2)                       | ダグラス ローランド      |
| A1A2  | 金4       | 08C160802  | テキスト分析演習Ⅰ (2)                      | 秦 邦生            |
| A1A2  | 金4       | 08C2138    | 特殊研究演習Ⅷ [イギリス研究コース]                | 秦 邦生            |
| A1A2  | 金4       | 08C2402    | ロシア東欧文学テキスト分析                      | 安岡 治子           |
| A1A2  | 金4       | 08C2516    | 特殊講義Ⅳ [イタリア地中海研究コース]               | 松浦 高志           |
| A 1   | 金4       | 08C2619A   | 特殊講義Ⅳa [北アメリカ研究コース]                | 遠藤 泰生           |
| A1A2  | 金4       | 08C2855    | アジアの言語と文学                          | 星 泉             |
| A1A2  | 金4       | 08C3112    | 社会経済学                              | 中西 徹            |
| A1A2  | 金4       | 08C311501  | 特殊講義「現代社会思想」                       | 高橋 哲哉           |
| A1A2  | 金4       | 08C3213    | 経済発展                               | 中西 徹            |
| A1A2  | 金4       | 08C322519  | 特殊研究演習「計算社会科学入門」                   | 阪本 拓人           |
| A1A2  | 金5       | 08A2032    | 共通ドイツ語 (32) (演習)                   | 三宅 晶子           |
| A1A2  | 金5       | 08A9206    | 共通ギリシア語 (6)                        | 松浦 高志           |
| A1A2  | 金5       | 08B0102    | 専門英語 (102)                         | 佐藤 安信           |
| A1A2  | 金5       | 08F1301    | 科学技術インタープリター概論                     | 定松 淳            |
| A1A2  | 金5       | 08X2006    | Advanced ALESSⅠ                    | ジェームズ エリンガー     |
| A1A2  | 金5       | 08F140601  | グローバル教養特別演習Ⅱ (1)                   | 佐藤 安信           |
| A 1   | 金5       | 08F1503A2  | 東アジア教養学演習Ⅰ (2)a                    | 張 政遠            |
| A1A2  | 金5       | 08X000102  | 超域文化科学高度教養 (言語科学への招待)              | 渡邊 淳也           |
| A1A2  | 金5       | 08X400101  | 高度教養特殊講義 (こころの総合人間科学概論)            | 岡ノ谷 一夫、小池 進介、未定 |
| A1A2  | 金5       | 08C4053    | 歴史・地域研究特論Ⅰ                         | 佐藤 安信           |
| A1A2  | 金5       | 08D1201    | 情報数理学Ⅰ [総合情報学コース]                  | 山口 和紀           |
| A 2   | 金5<br>金6 | 08D1437    | エネルギー資源論Ⅱ                          | 時松 宏治           |
| A1A2  | 金5       | 08D1303    | 情報数理学Ⅰ [広域システムコース]                 | 山口 和紀           |
| A1A2  | 金5       | 08C1408    | 国際日本文化研究                           | 新井 保裕           |
| A1A2  | 金5       | 08C1551    | 言語科学への招待                           | 渡邊 淳也           |
| A1A2  | 金5       | 08C2209    | 広域フランス語圏文化論                        | 森山 工            |
| A 1   | 金5       | 08C2209A   | 広域フランス語圏文化論a                       | 森山 工            |
| A 2   | 金5       | 08C2209B   | 広域フランス語圏文化論b                       | 森山 工            |
| A1A2  | 金5       | 08C2349    | ドイツ政治論演習                           | 中坂 恵美子          |
| A1A2  | 金5       | 08C2842    | 特殊研究演習Ⅷ [アジア・日本研究コース]              | 佐藤 安信           |
| A 1   | 金6       | 08F1504A2  | 東アジア教養学演習Ⅱ (2)a                    | 張 政遠            |
| A1A2  | 金6       | 08C1409    | 論文指導 [学際日本文化論コース]                  | 谷口 洋            |
| A 2   | 集中       | 08B0111    | 専門英語 (111)                         | ASH IAN THOMAS  |
| A 2   | 集中       | 08B0131    | 専門英語 (131)                         | FUNCK CAROLIN   |
| A1A2  | 集中       | 08B0136    | 専門英語 (136)                         | SANDERS Gerard  |
| A1A2  | 集中       | 08B3003    | 専門ロシア語 (3)                         | 北井 聡子           |
| A1A2  | 集中       | 08G1014    | 理科教育法 (基礎)                         | 左巻 健男           |
| A1A2  | 集中       | 08G10132   | 数学科教育法 (実践)C (2)                   | 傍士 輝彦           |
| A1A2  | 集中       | 08F140627  | グローバル教養特別演習Ⅱ (27)                  | 白 佐立            |
| A 2   | 集中       | 08F140812  | グローバル教養特別演習Ⅳ (12)                  | ASH IAN THOMAS  |
| A 2   | 集中       | 08F140814  | グローバル教養特別演習Ⅳ (14)                  | FUNCK CAROLIN   |
| A1A2  | 集中       | 08F151504  | 社会・環境・健康と東アジアⅡ (4)                 | 白 佐立            |
| A 1   | 集中       | 08F151902  | インターンシップ (2)                       | 石井 剛            |
| A 1   | 集中       | 08F152002  | 東アジア教養学実習 (2)                      | 王 欽             |
| A1A2  | 集中       | 08X400201  | 高度教養特殊演習 (こころの総合人間科学演習)            | 小池 進介、未定        |

| 開講区分名 | 開講曜日 | 時間割コード     | 開講科目名称                      | 主担当教員名                          |
|-------|------|------------|-----------------------------|---------------------------------|
| A1A2  | 集中   | 08X400210  | 高度教養特殊演習（模擬国連で学ぶ国際関係と合意形成Ⅱ） | 中村 長史                           |
| A1A2  | 集中   | 08X400211  | 高度教養特殊演習（国際紛争ケースブックをつくろう）   | 中村 長史                           |
| A1A2  | 集中   | 08X400214  | 高度教養特殊演習（ピアチューター・トレーニング）    | 椿本 弥生                           |
| A1A2  | 集中   | 08X400218  | 高度教養特殊演習（働きがいやジェンダーを考える）    | 伊勢坊 綾                           |
| A 2   | 集中   | 08X500102  | 後期国際研修（2）                   | 村松 真理子                          |
| A 2   | 集中   | 08X500106  | 後期国際研修（6）                   | 岡田 晃枝                           |
| A 2   | 集中   | 08X500107  | 後期国際研修（7）                   | 岩原 紘伊                           |
| A 2   | 集中   | 08X500108  | 後期国際研修（8）                   | キハラハント 愛                        |
| A1A2  | 集中   | 08X4002071 | 高度教養特殊演習（ブランドデザインスタジオ）      | 真船 文隆、岡本 佳子                     |
| A1A2  | 集中   | 08C4055    | 歴史・地域研究特殊演習Ⅰ                | SANDERS Gerard                  |
| A 2   | 集中   | 08C403305  | 国際日本研究特論Ⅴ                   | イアン・アッシュ                        |
| A1A2  | 集中   | 08D1106    | 地理・空間フィールドワークⅠ              | 松原 宏                            |
| A1A2  | 集中   | 08D12481   | 外国語論文講読Ⅰ〔総合情報学コース〕          | 山口 和紀                           |
| A1A2  | 集中   | 08D12482   | 外国語論文講読Ⅰ〔総合情報学コース〕          | 山口 泰                            |
| A1A2  | 集中   | 08D12483   | 外国語論文講読Ⅰ〔総合情報学コース〕          | 金子 知適                           |
| A1A2  | 集中   | 08D1405    | 日本における環境問題                  | 清野 聡子、嶋田 正和                     |
| A1A2  | 集中   | 08D1412    | 現代の環境問題                     | 廣野 喜幸、森下 直紀、堂前 雅史<br>岸 由二、深見 幹朗 |
| 通年    | 集中   | 08D1444    | 持続可能な社会－生態系                 | 岡田 謙介                           |
| A1A2  | 集中   | 08D1445    | 人口論〔国際環境学コース〕               | 西村 欣也、高田 壮則                     |
| A1A2  | 集中   | 08D1453    | 環境学フィールドワークⅡ                | Shefferson, Richard,            |
| A1A2  | 集中   | 08D13441   | 外国語論文講読Ⅰ〔広域システムコース〕         | 鈴木 建、谷川 衝                       |
| A1A2  | 集中   | 08D13442   | 外国語論文講読Ⅰ〔広域システムコース〕         | 鈴木 建、船渡 陽子                      |
| A1A2  | 集中   | 08E1217    | 生命の多様性                      | 道上 達男、矢島 潤一郎                    |
| A1A2  | 集中   | 08E1314    | 情報生物学実習                     | 岡ノ谷 一夫                          |
| A1A2  | 集中   | 08C1410    | 芸能・芸術論                      | 安藤 礼二                           |
| A1A2  | 集中   | 08C1411    | メディア文化論〔学際日本文化論コース〕         | 佐々木 孝浩                          |
| A1A2  | 集中   | 08C2446    | ロシア東欧研究Ⅳ                    | 北井 聡子                           |
| A1A2  | 集中   | 08C2456    | ロシア東欧特殊研究演習Ⅳ                | 道上 真有                           |
| A1A2  | 集中   | 08C284703  | 特殊研究演習ⅩⅢ（3）                 | SANDERS Gerard                  |
| A1A2  | 集中   | 08C321650  | 特殊講義「ヨーロッパ国際政治経済」           | Song Jaehyun                    |

※開講形態等の詳細については、UTASシラバスを参照してください。

※教養学部後期課程チーム：03-5454-6056

# 2020年度 Aセメスター (A1・A2) 専門科目一覧

教育学部

| 開講区分名 | 開講曜限 | 時間割コード   | 開講科目名称                            | 主担当教員名        |
|-------|------|----------|-----------------------------------|---------------|
| A1A2  | 月1   | 09209127 | 教育相談Ⅱ                             | 綾城 初穂         |
| A 1   | 月1   | 09208013 | 身体教育学概論Ⅰ                          | 山本 義春         |
|       | 木1   |          |                                   |               |
| A 2   | 月1   | 09208014 | 身体教育学概論Ⅱ                          | 多賀 巖太郎        |
|       | 木1   |          |                                   |               |
| A 2   | 月3   | 09208003 | 学校教育学概論                           | 藤江 康彦         |
|       | 月4   |          |                                   |               |
| A 1   | 月3   | 09208005 | 社会教育論Ⅰ                            | 李 正連          |
|       | 月4   |          |                                   |               |
| A1A2  | 月5   | 09209211 | 教育相談Ⅰ                             | 高岡 佑壮         |
| A1A2  | 月5   | 09208010 | 機能解剖学 (人体の構造と機能及び疾病)              | 佐々木 司         |
| A1A2  | 月6   | 09209202 | 教師論Ⅰ                              | 勝野 正章         |
| A1A2  | 火1   | 09209109 | 数学科教育法 (実践) A                     | 加々美 勝久        |
| A 1   | 火2   | 09209126 | 生徒指導・進路指導                         | 山本 宏樹         |
|       | 火3   |          |                                   |               |
| A 2   | 火2   | 09208009 | バイオダイナミクス                         | 野崎 大地         |
|       | 金2   |          |                                   |               |
| A1A2  | 火2   | 09208004 | 教育行財政学                            | 勝野 正章         |
| A1A2  | 火4   | 09209106 | 社会科・地理歴史科教育法 (実践) A (2)           | 武田 竜一         |
| A1A2  | 火4   | 09209124 | 特別活動の指導法                          | 森 俊二          |
| A1A2  | 火4   | 09201304 | 教育文化論演習                           | 田中 智志         |
| A1A2  | 火4   | 09208002 | 学校はデータでどう描けるか                     | 西島 央          |
| A1A2  | 火6   | 09209208 | 特別活動論                             | 福島 昌子         |
| A1A2  | 水5   | 09209112 | 理科教育法 (実践) C (2)                  | 加藤 竜一         |
| A1A2  | 木2   | 09201306 | 臨床教育現象学演習                         | 大塚 類          |
| A1A2  | 木3   | 09208012 | 教育心理学実験演習Ⅰ                        | 能智 正博         |
|       | 木4   |          |                                   |               |
| A1A2  | 木4   | 09208006 | 情報・資料分析論演習                        | 影浦 峯          |
| A1A2  | 木5   | 09208007 | 教育資料調査法演習                         | 影浦 峯          |
| A1A2  | 金2   | 09209105 | 社会科・地理歴史科教育法 (実践) A (1)           | 田中 暁龍         |
| A1A2  | 金2   | 09208001 | Philosophical Issues in Education | 山辺 恵理子        |
| A1A2  | 金2   | 09208011 | 心理学統計法Ⅰ                           | 岡田 謙介         |
| A1A2  | 金3   | 09201305 | 教育政治学演習                           | 小玉 重夫         |
| A1A2  | 金3   | 09208008 | 日本の教育研究                           | クリストファー・ボンディー |
| A1A2  | 金4   | 09201303 | 価値と教育Ⅰ                            | 片山 勝茂         |
| W     | 集中   | 09209120 | 教育課程Ⅱ                             | 上野 正道         |
| W     | 集中   | 09209125 | 教育の方法Ⅱ                            | 北田 佳子         |
| W     | 集中   | 09209203 | 教師論Ⅱ                              | 高井良 健一        |

※開講形態等の詳細については、UTASシラバスを参照してください。

※教育学部学生支援チーム：03-5841-3907

## 2020年度 Aセメスター (A1・A2) 専門科目一覧

薬学部

| 開講区分名 | 開講曜限 | 時間割コード  | 開講科目名称     | 主担当教員名  |
|-------|------|---------|------------|---|
| A 2   | 火2   | 1011151 | 有機化学Ⅳ      | 金井 求、生長 幸之助   |
| A 1   | 火2   | 1011154 | 分析化学Ⅰ      | 三田 智文   |
| A 1   | 火3   | 1011149 | 有機化学Ⅱ      | 大和田 智彦  |
| A 2   | 火3   | 1011155 | 分析化学Ⅱ      | 船津 高志、角田 誠  |
| A 2   | 火4   | 1011115 | 物理化学Ⅲ      | 清水 敏之、大戸 梅治   |
| A 1   | 火4   | 1011146 | 分子生物学      | 村田 茂穂、八代田 英樹  |
| A 1   | 水2   | 1011153 | 細胞生物学      | 富田 泰輔、福山 征光、青木 淳賢                                   |
| A 2   | 水2   | 1012127 | 微生物学・化学療法学 | 堀 昌平、新藏 礼子  |
| A 1   | 水3   | 1011158 | 放射化学       | 秋光 信佳   |
| A 2   | 水3   | 1012233 | 発生遺伝学      | 三浦 正幸、小幡 史明   |
| A 2   | 水4   | 1011129 | 薬理学Ⅰ       | 池谷 裕二   |
| A 1   | 水4   | 1011148 | 有機化学Ⅰ      | 井上 将行   |
| A 1   | 木2   | 1011114 | 物理化学Ⅱ      | 船津 高志、角田 誠  |
| A 2   | 木2   | 1011156 | 機能生物学      | 後藤 由季子、岸 雄介   |
| A 1   | 木3   | 1011126 | 機能形態学      | 三浦 正幸、岸 雄介、池谷 裕二<br>小山 隆太、富田 泰輔、一條 秀憲<br>名黒 功、小幡 史明 |
| A 2   | 木3   | 1011159 | 病理学        | 富田 泰輔   |
| A 1   | 木4   | 1011113 | 物理化学Ⅰ      | 上田 卓見   |
| A 2   | 木4   | 1011147 | 薬物動態制御学    | 楠原 洋之、前田 和哉   |
| A 1   | 金3   | 1011101 | 薬学概論       | 三浦 正幸   |
| A 2   | 金3   | 1011150 | 有機化学Ⅲ      | 内山 真伸、宮本 和範、平野 圭一                                   |
| A 2   | 金4   | 1011301 | 創薬科学       | 金井 求、池谷 裕二、他  |
| A 1   | 金4   | 1012236 | 生物統計学      | 船津 高志、五十嵐 中   |

※開講形態等の詳細については、UTASシラバスを参照してください。

※薬学部教務チーム：03-5841-4703

# 2020年度 Aセメスター (A1・A2) 専門科目 (教職科目) 一覧表

| 開講区分名 | 開講曜日 | 時間割コード   | 開講科目名称               | 主担当教員名 | 対象    | 開講学部     |
|-------|------|----------|----------------------|--------|-------|----------|
| A1A2  | 月1   | 09209127 | 教育相談Ⅱ                | 綾城 初穂  | 1年・2年 | 教育学部     |
| A1A2  | 月3   | 08G10042 | 国語科教育法(実践)C(2)       | 齋藤 知也  | 2年    | 教養学部後期課程 |
| A1    | 月3   | 09208005 | 社会教育論Ⅰ               | 李 正連   | 2年    | 教育学部     |
|       | 月4   |          |                      |        |       |          |
| A1A2  | 月4   | 08G10074 | 社会科・地理歴史科教育法(実践)B(4) | 秋本 弘章  | 2年    | 教養学部後期課程 |
| A1A2  | 月5   | 09209211 | 教育相談Ⅰ                | 高岡 佑壮  | 1年・2年 | 教育学部     |
| A1A2  | 月6   | 09209202 | 教師論Ⅰ                 | 勝野 正章  | 1年・2年 | 教育学部     |
| A1A2  | 火1   | 0590005  | 情報科教育法Ⅱ※             | 辰己 丈夫  | 1年・2年 | 理学部      |
| A1A2  | 火1   | 09209109 | 数学科教育法(実践)A          | 加々美 勝久 | 2年    | 教育学部     |
| A1    | 火2   | 09209126 | 生徒指導・進路指導            | 山本 宏樹  | 1年・2年 | 教育学部     |
|       | 火3   |          |                      |        |       |          |
| A1A2  | 火4   | 09209106 | 社会科・地理歴史科教育法(実践)A(2) | 武田 竜一  | 2年    | 教育学部     |
| A1A2  | 火4   | 09209124 | 特別活動の指導法             | 森 俊二   | 1年・2年 | 教育学部     |
| A1A2  | 火6   | 09209208 | 特別活動論                | 福島 昌子  | 1年・2年 | 教育学部     |
| A1A2  | 水5   | 09209112 | 理科教育法(実践)C(2)        | 加藤 竜一  | 2年    | 教育学部     |
| A1A2  | 水6   | 08G1016  | 理科教育法(実践)B           | 滝川 洋二  | 2年    | 教養学部後期課程 |
| A1    | 木3   | 08G1018  | 英語科教育法(基礎)           | 奥 聡一郎  | 2年    | 教養学部後期課程 |
|       | 木4   |          |                      |        |       |          |
| A1A2  | 金2   | 09209105 | 社会科・地理歴史科教育法(実践)A(1) | 田中 暁龍  | 2年    | 教育学部     |
| A1A2  | 集中   | 08G10132 | 数学科教育法(実践)C(2)       | 傍士 輝彦  | 2年    | 教養学部後期課程 |
| A1A2  | 集中   | 08G1014  | 理科教育法(基礎)            | 左巻 健男  | 2年    | 教養学部後期課程 |
| W     | 集中   | 09209120 | 教育課程Ⅱ                | 上野 正道  | 1年・2年 | 教育学部     |
| W     | 集中   | 09209125 | 教育の方法Ⅱ               | 北田 佳子  | 1年・2年 | 教育学部     |
| W     | 集中   | 09209203 | 教師論Ⅱ                 | 高井良 健一 | 1年・2年 | 教育学部     |

※「情報科教育法Ⅱ」の履修登録は、理学部学務課(kyoumus@gs.mail.u-tokyo.ac.jp)にて受け付けます。

# 駒場地区建物配置図

| 建物等名称             | 教室名称   |
|-------------------|--|
| 1号館               | 101～192  |
| 3号館               | 生命・認知科学科<br>学生講義室                                |
| 5号館               | 511～534  |
| 7号館               | 721～762  |
| 8号館               | 8-110～8-422                                      |
| 10号館              | 10-101～10-405                                    |
| 11号館              | 1101～1109  |
| 12号館              | 1211～1233  |
| 13号館              | 1311～1341  |
| 15号館              | 広域科学科学生講義室・<br>実験室・ゼミ室<br>基礎科学科学生講義室・<br>実験室・ゼミ室 |
| 16号館              | KALS   |
| 17号館              | K101～K602<br>レクチャールーム<br>講ホール                    |
| 21KOMCEE West     | K011～K214<br>実験室                                 |
| 21KOMCEE East     | 18号館ホール<br>メテオアラボ1<br>メテオアラボ2                    |
| 18号館1階            | 900  |
| 講堂                | E21～E49  |
| 情報教育棟             | 学際交流ホール  |
| 7F ミニレーション棟3階     | 剣道場  |
| 第一体育館             | 音楽実習室  |
| ミニエコー3377 7F (北館) | 舞台芸術実習室<br>多目的教室1～4<br>身体運動実習室1～3                |

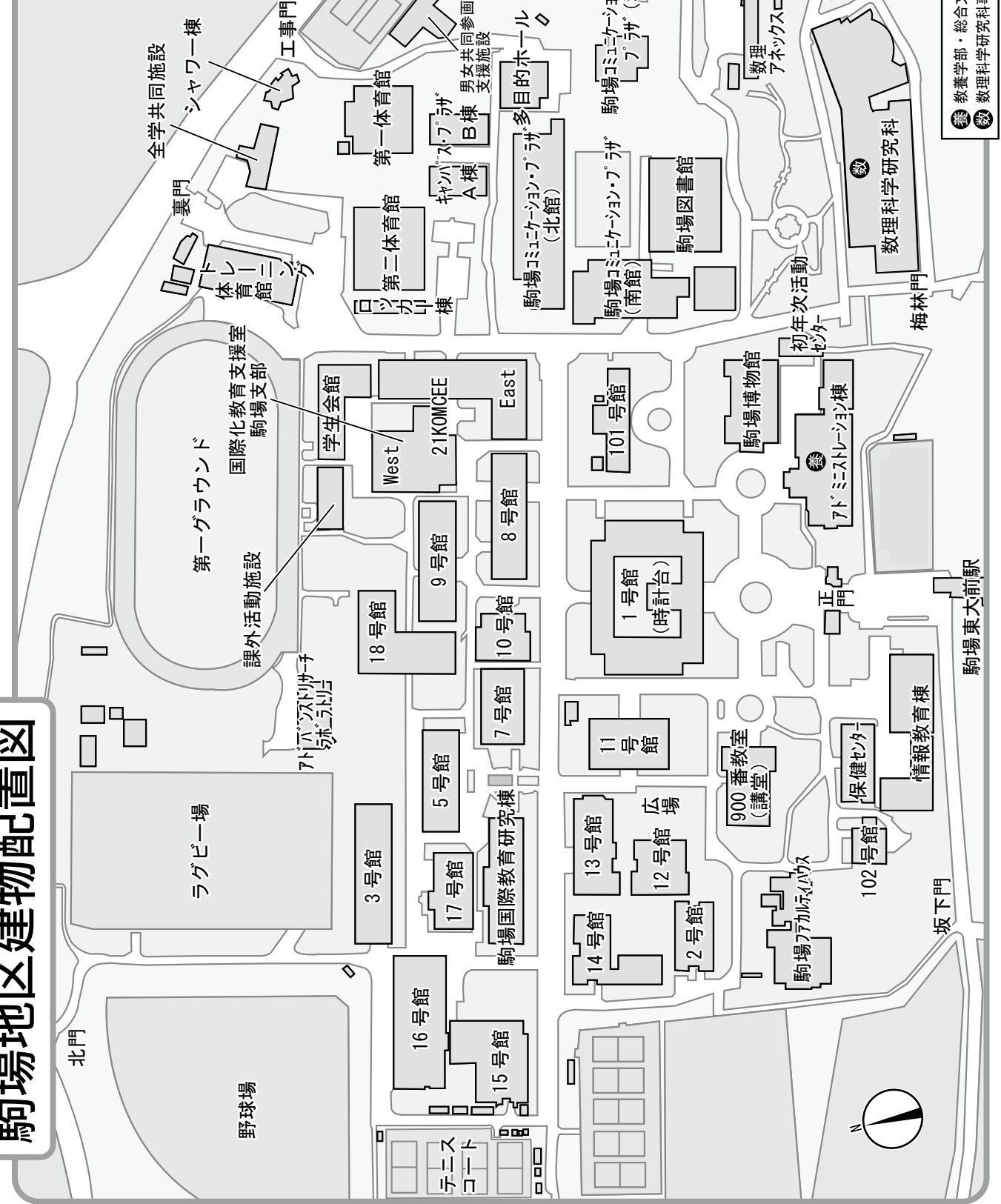

教 教養学部・総合文化研究科事務 (7F ミニエコー3377棟1F)  
教 数理科学研究科事務 (数理科学研究科棟1F)

# 本郷地区建物配置図

- ① 総合図書館
- ② 情報基盤センター
- ③ 教育・学生支援部 (学生支援課)
- ④ 教育・学生支援部 (奨学厚生課)
- ⑤ 60 Globalセンター (国際支援課・国際交流課)
- ⑥ キャリアサポート室
- ⑦ なんでも相談コーナー
- ⑧ コミュニケーション・ホールム
- ⑨ 学生相談所
- ⑩ ピアサポートルーム
- ⑪ ハリアフリー支援室
- ⑫ 保健センター
- ⑬ ハラスメント相談
- ⑭ 警備室

- 法 法学部・法政治学研究科事務 (法文1号館2F)
- 医 医学部・医学系研究科事務 (医学部2号館本館1F)
- 工 工学部・工学系研究科事務 (工学部8号館1F)
- 文 文学部・人文社会系研究科事務 (法文2号館1F)
- 理 理学部・理学系研究科事務 (理学部1号館薬棟2F)
- 農 農学部・農学生命科学研究科事務 (農学部8号館1F)
- 経 経済学部・経済学研究科事務 (経済学研究科棟5F)
- 教 教育学部・教育学研究科事務 (教育学部1F)
- 薬 薬学部・薬学研究科事務 (工学部8号館1F)
- 情 情報理工学系研究科事務 (情報学棟・学際情報学階1F)
- 学 国際情報学大学院事務 (国際学総合研究棟13F)
- 公 公共政策大学院事務 (国際学総合研究棟13F)

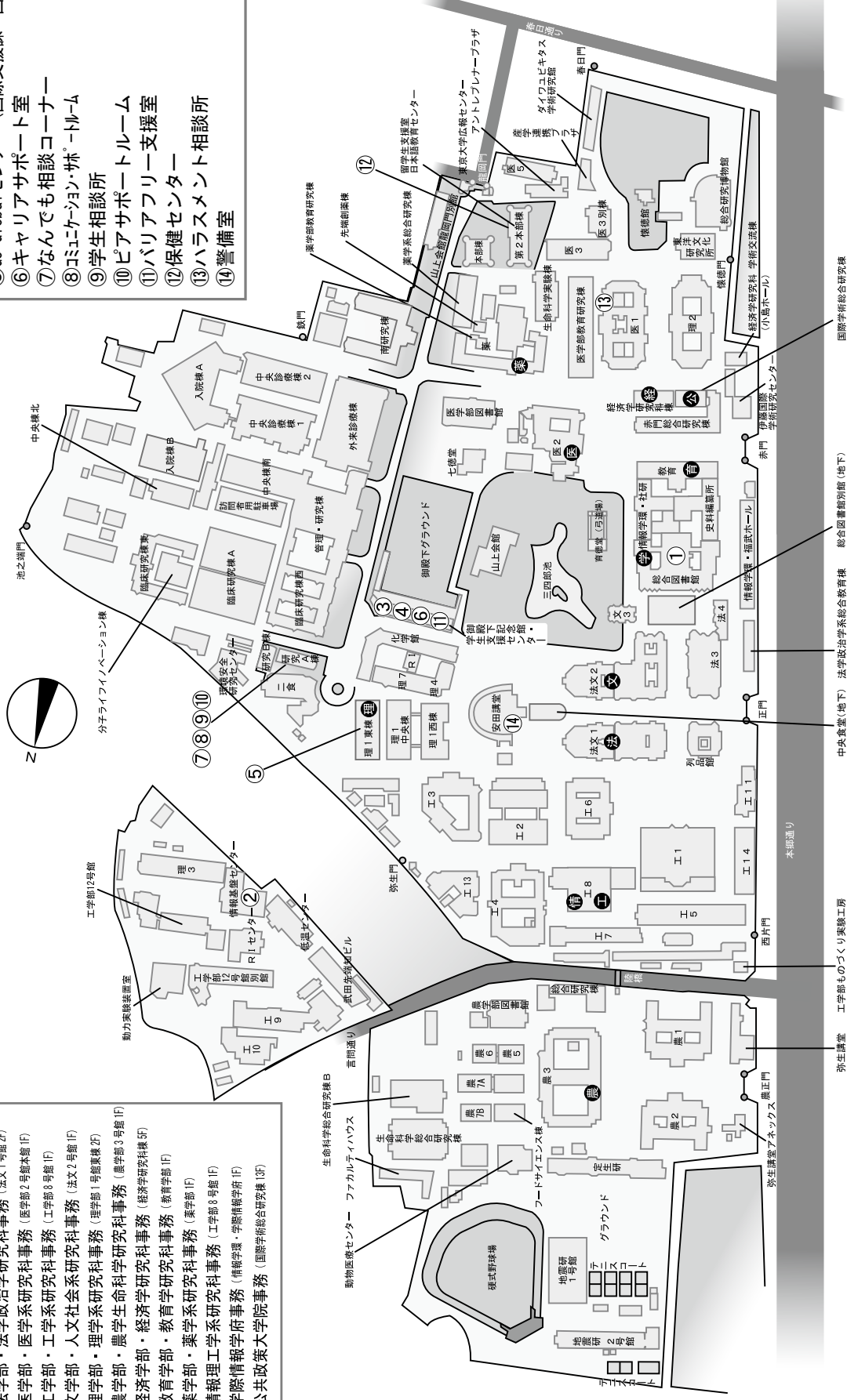

弥生講堂 工学部ものづくり実験工房  
 中央食堂(地下) 法学政治学系総合教育棟 総合図書館別館(地下)  
 国際学術総合研究棟

# 教養学部 教室配置図

## 1号館

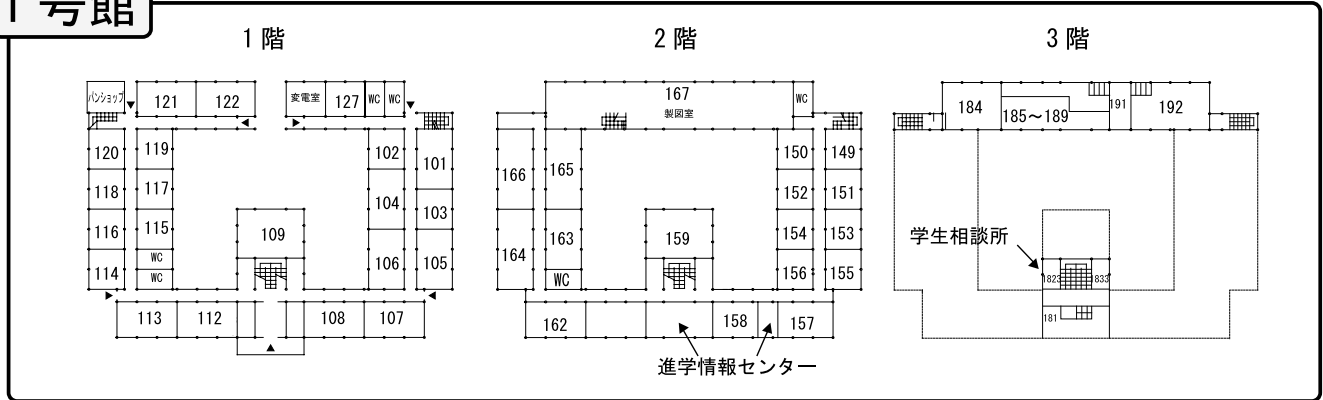

## 5号館

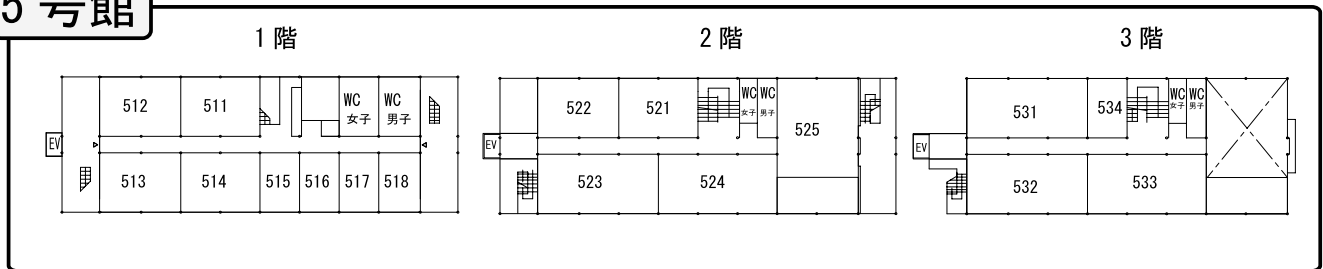

## 7号館

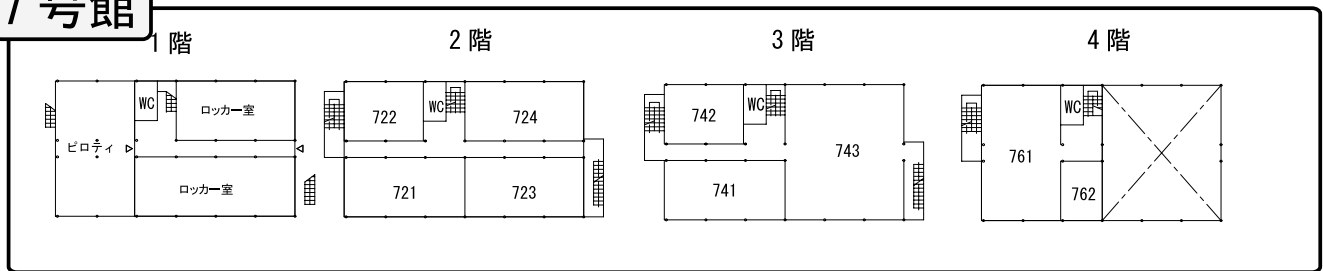

## 8号館

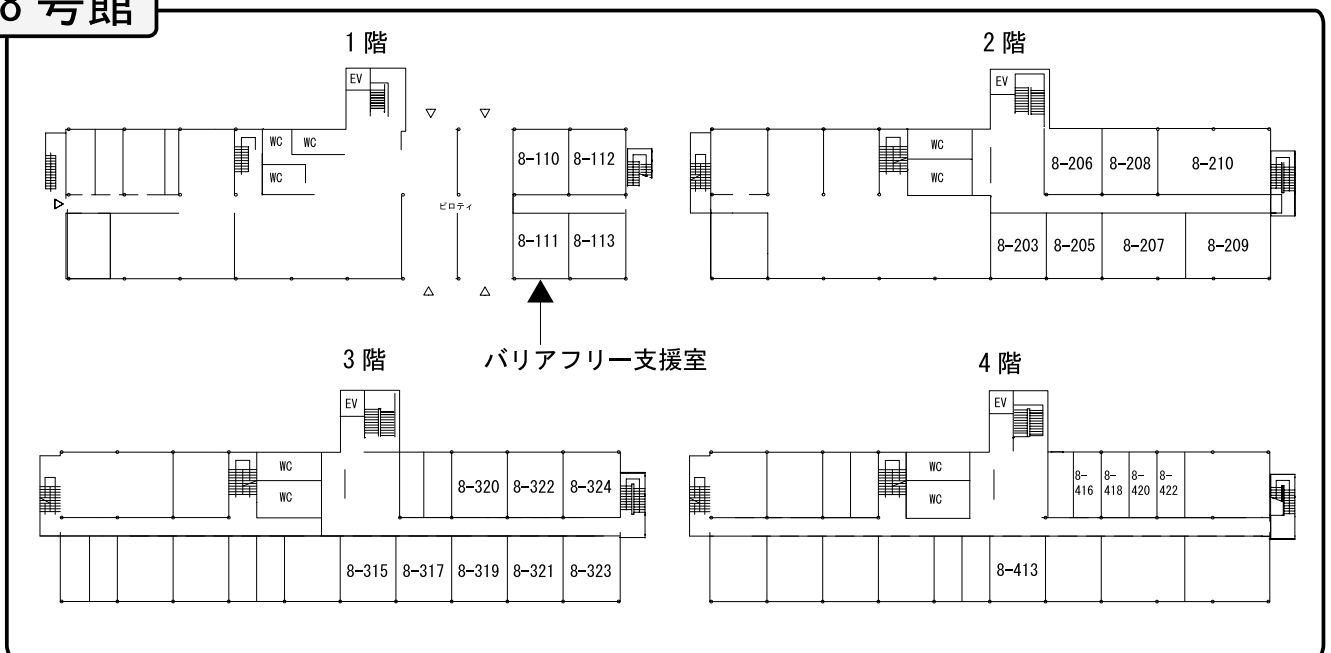

# 講堂 (900 番)

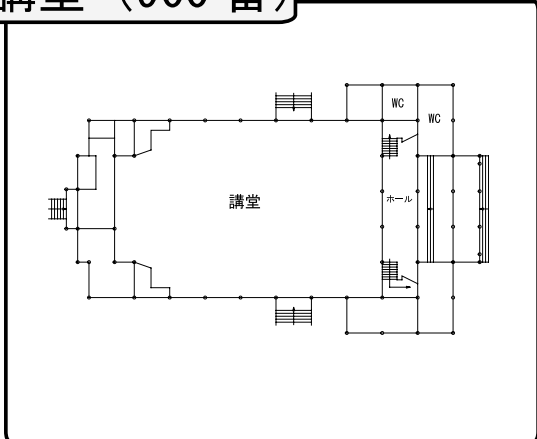

# 学際交流棟 (アドミニストレーション棟)

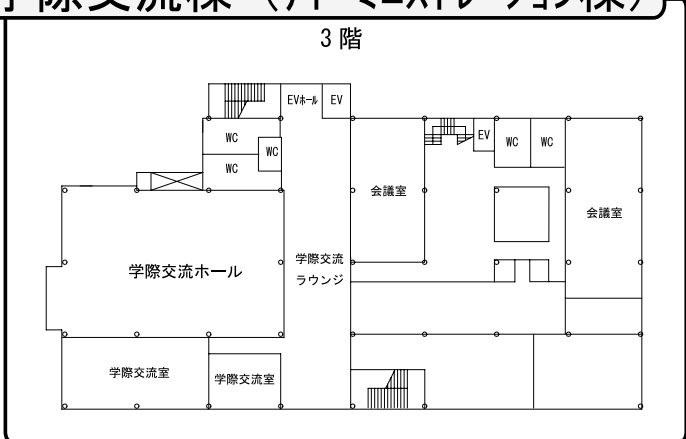

# 10号館

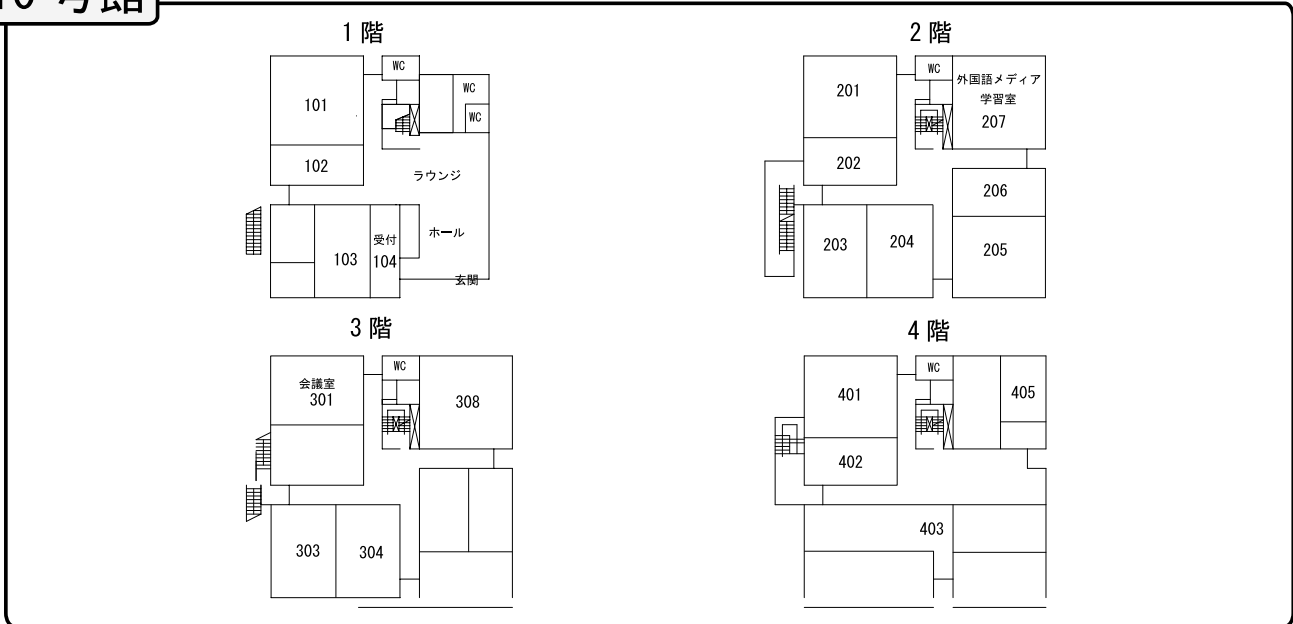

# 11号館

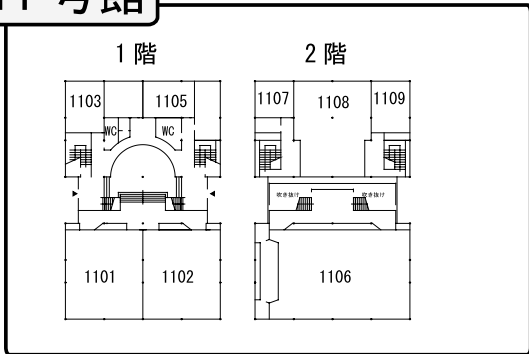

# 12号館

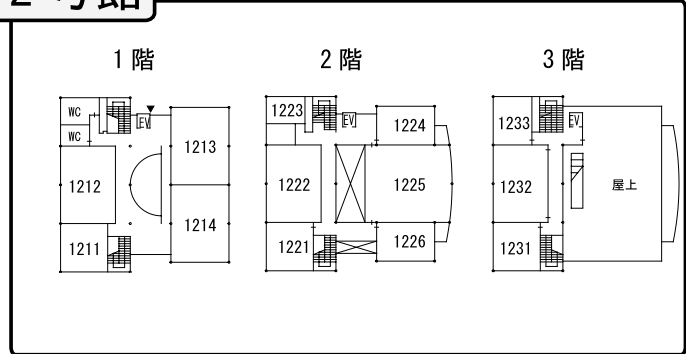

# 13号館

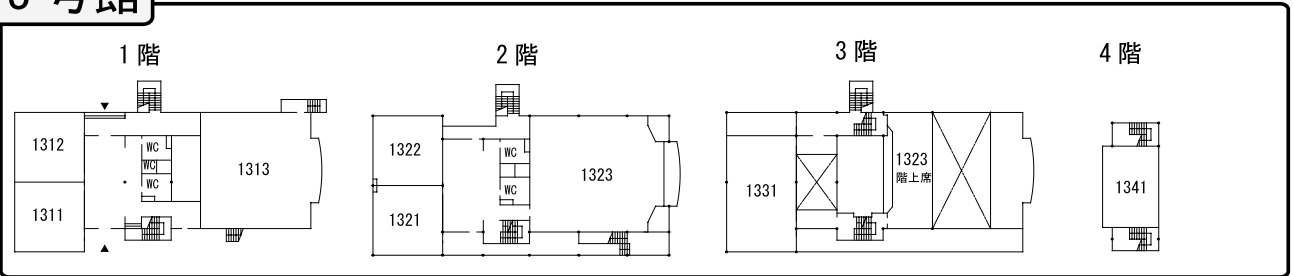

# 15号館

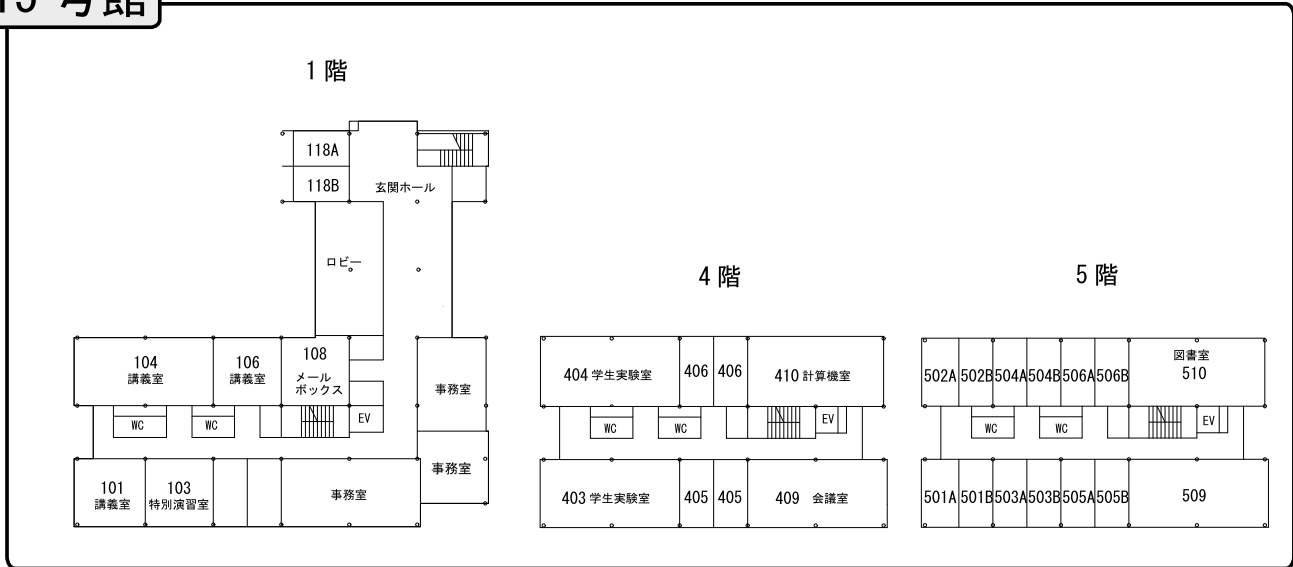

# 情報教育棟

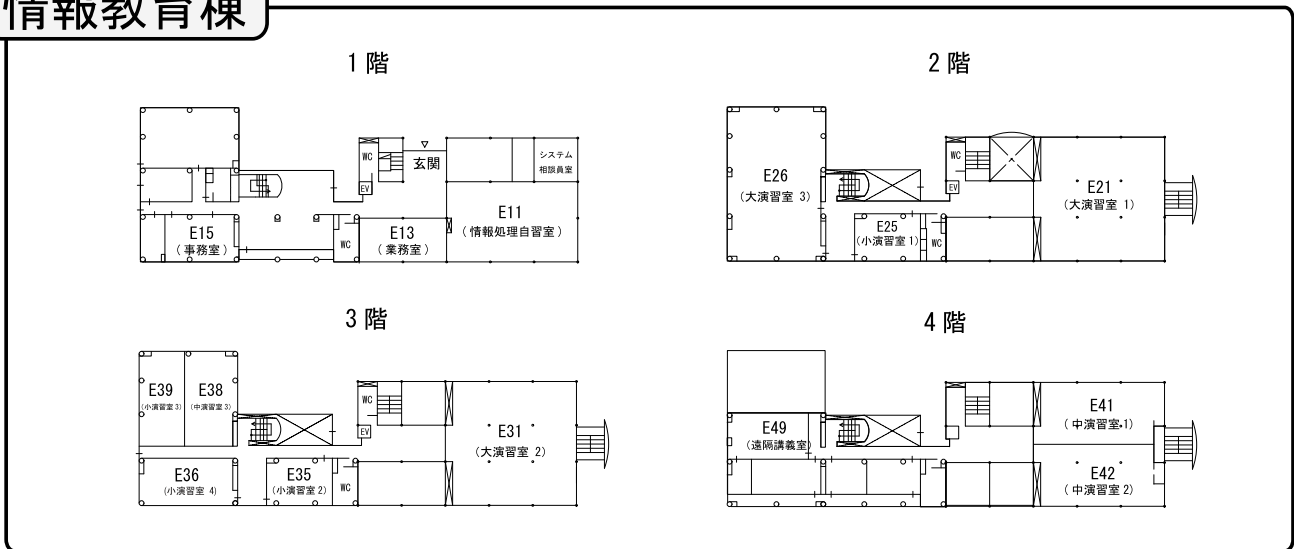

# コミュニケーションプラザ (北館)

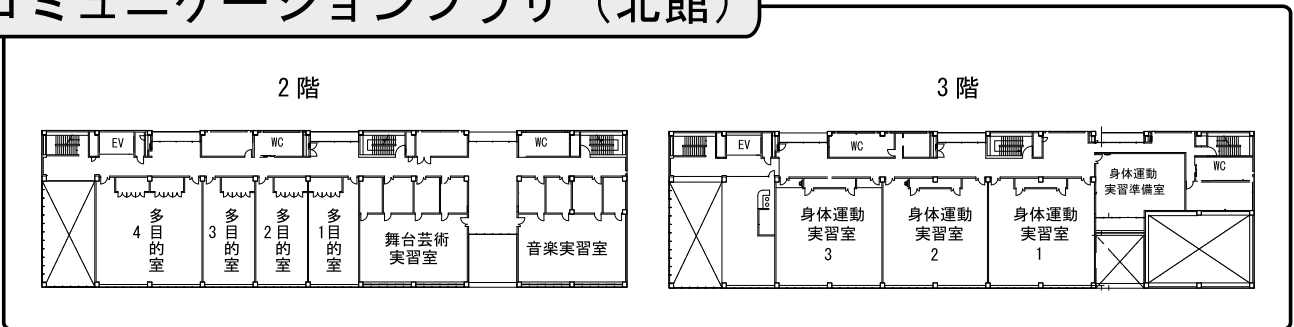

# 16号館

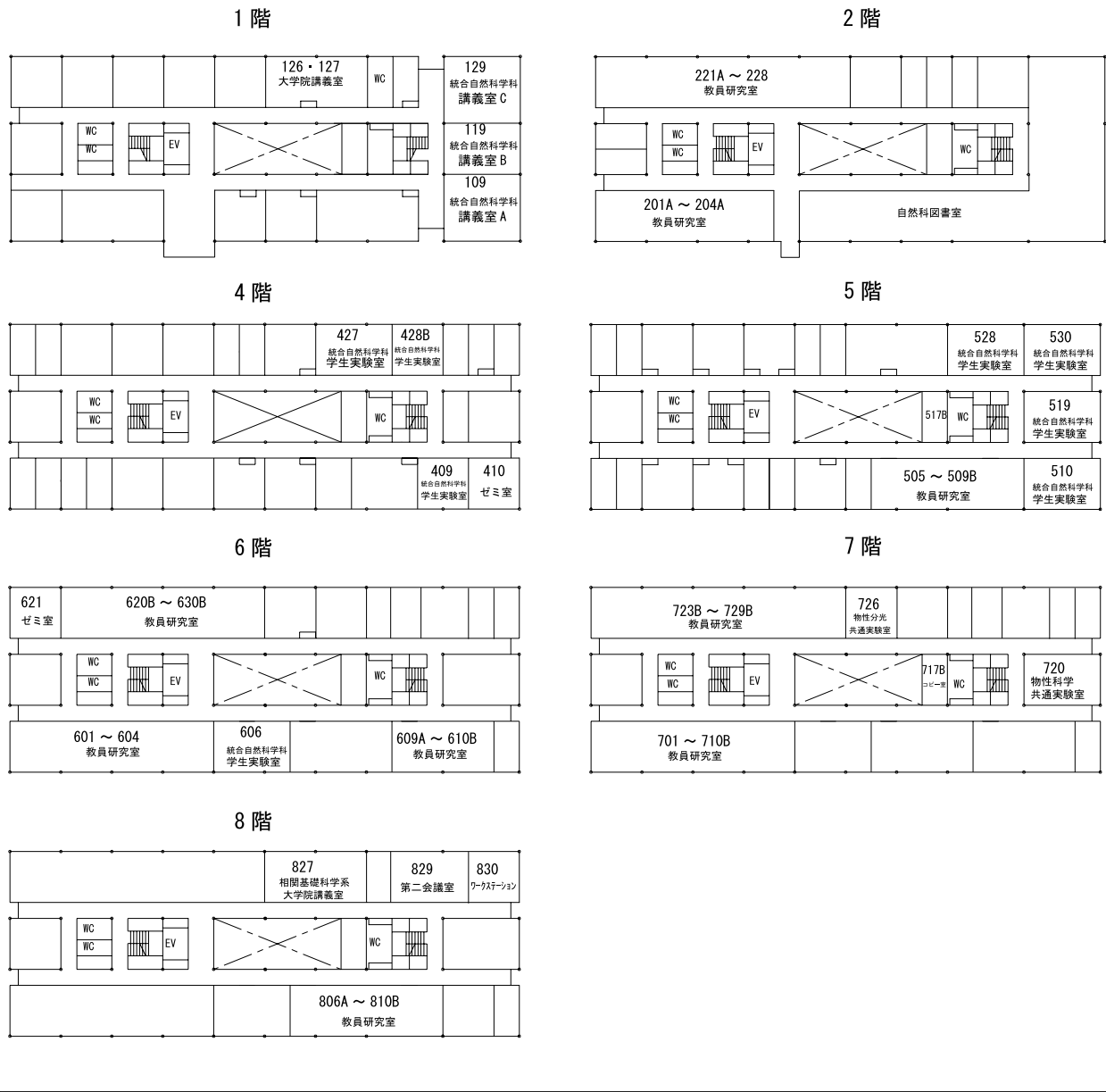

# 17号館

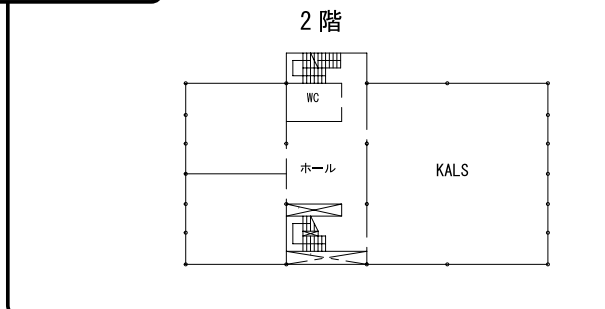

# 21KOMCEE West

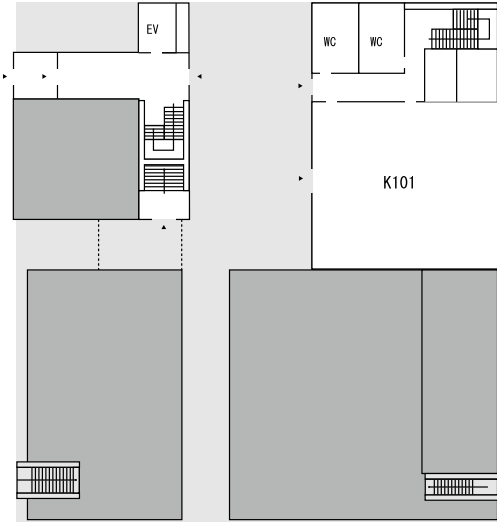

1階

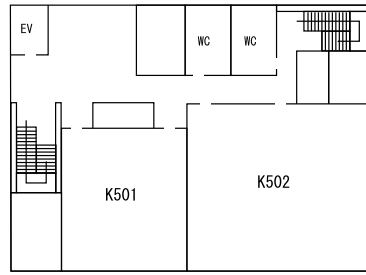

5階

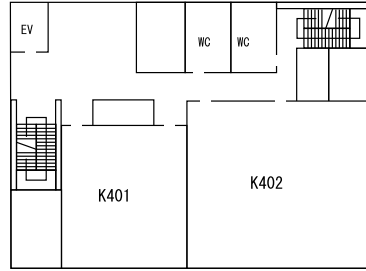

4階

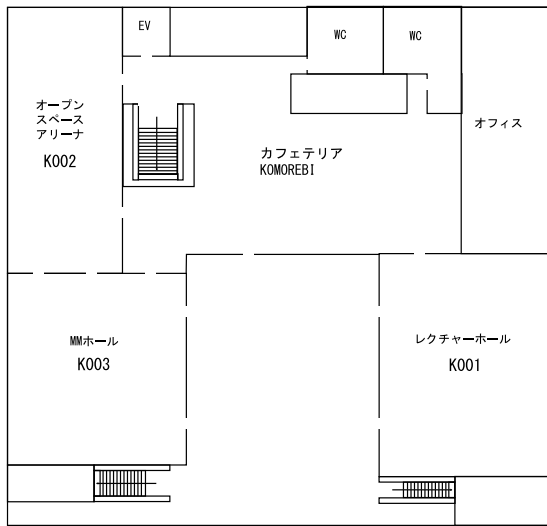

B1階

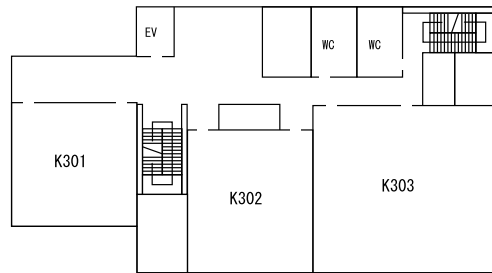

3階

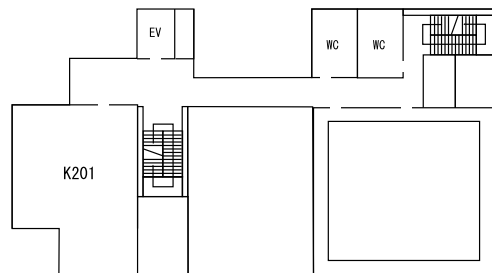

2階

# 21KOMCEE East

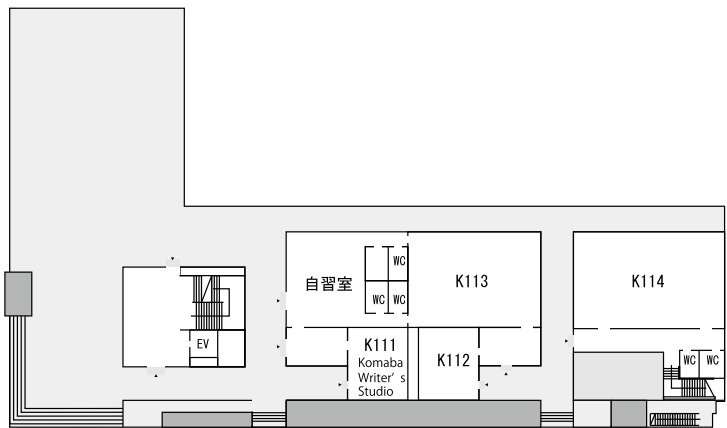

1階

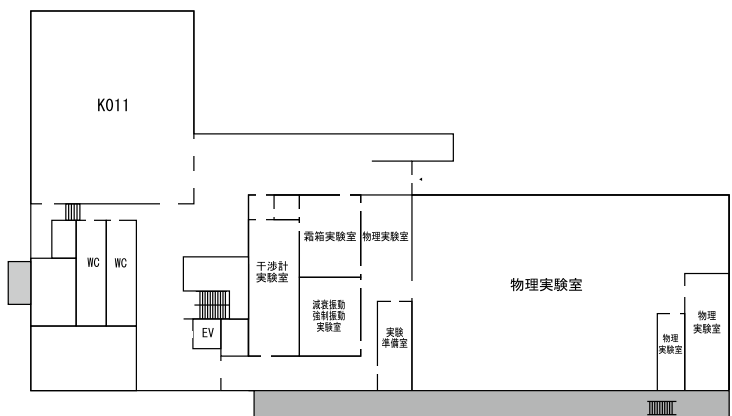

B1階

2階

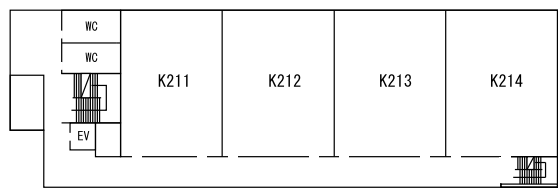

4階

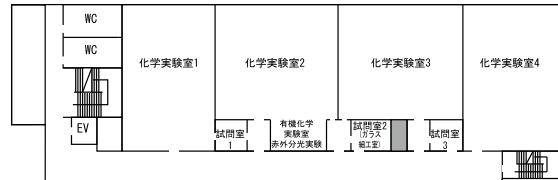

3階

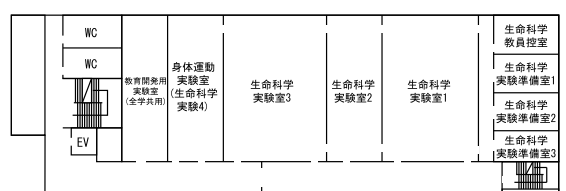

5階

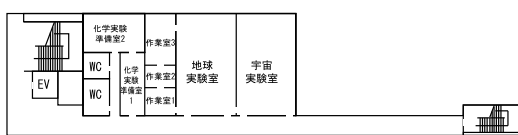

# 18号館

1階

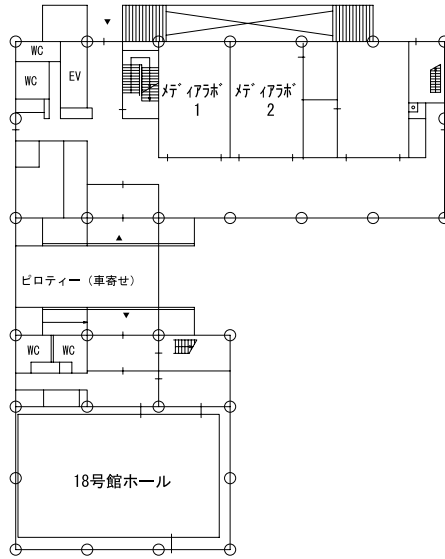

## 駒場 I キャンパス ↔ 駒場 II キャンパス 位置関係図

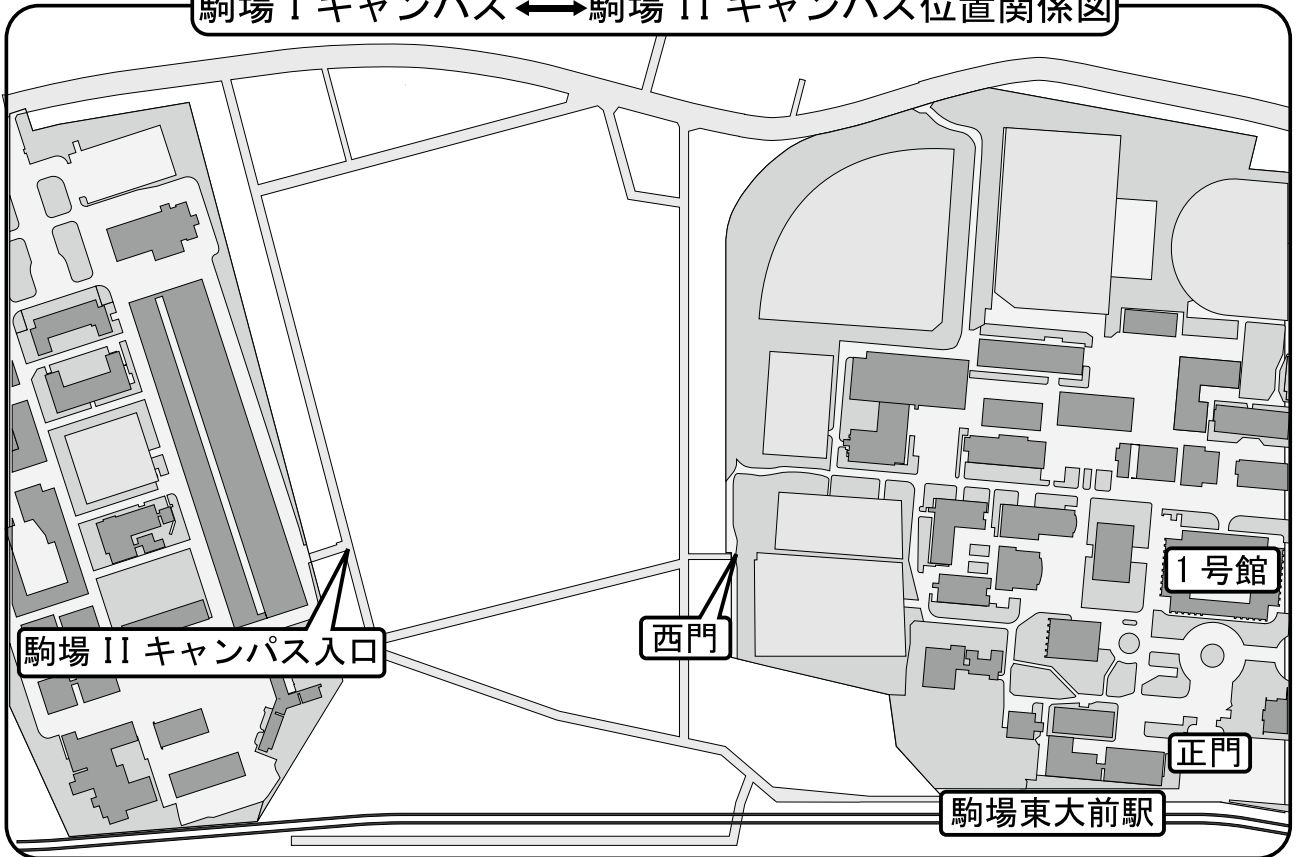

□年

# A Semester A1/A2 時間割表

どの授業を  
とろうかな？

6限と集中  
の時間割は  
裏面へ！

月

火

水

木

金

1

0850  
1015

先生  
基礎  
由 A A1  
総主

先生  
基礎  
由 A2  
総主

先生  
基礎  
由 A A1  
総主

先生  
基礎  
由 A2  
総主

先生  
基礎  
由 A A1  
総主

先生  
基礎  
由 A2  
総主

先生  
基礎  
由 A A1  
総主

先生  
基礎  
由 A2  
総主

先生  
基礎  
由 A A1  
総主

先生  
基礎  
由 A2  
総主

2

1025  
1210

先生  
基礎  
由 A A1  
総主

先生  
基礎  
由 A2  
総主

先生  
基礎  
由 A A1  
総主

先生  
基礎  
由 A2  
総主

先生  
基礎  
由 A A1  
総主

先生  
基礎  
由 A2  
総主

先生  
基礎  
由 A A1  
総主

先生  
基礎  
由 A2  
総主

先生  
基礎  
由 A A1  
総主

先生  
基礎  
由 A2  
総主

3

1300  
1445

先生  
基礎  
由 A A1  
総主

先生  
基礎  
由 A2  
総主

先生  
基礎  
由 A A1  
総主

先生  
基礎  
由 A2  
総主

先生  
基礎  
由 A A1  
総主

先生  
基礎  
由 A2  
総主

先生  
基礎  
由 A A1  
総主

先生  
基礎  
由 A2  
総主

先生  
基礎  
由 A A1  
総主

先生  
基礎  
由 A2  
総主

4

1455  
1640

先生  
基礎  
由 A A1  
総主

先生  
基礎  
由 A2  
総主

先生  
基礎  
由 A A1  
総主

先生  
基礎  
由 A2  
総主

先生  
基礎  
由 A A1  
総主

先生  
基礎  
由 A2  
総主

先生  
基礎  
由 A A1  
総主

先生  
基礎  
由 A2  
総主

先生  
基礎  
由 A A1  
総主

先生  
基礎  
由 A2  
総主

5

1650  
1835

先生  
基礎  
由 A A1  
総主

先生  
基礎  
由 A2  
総主

先生  
基礎  
由 A A1  
総主

先生  
基礎  
由 A2  
総主

先生  
基礎  
由 A A1  
総主

先生  
基礎  
由 A2  
総主

先生  
基礎  
由 A A1  
総主

先生  
基礎  
由 A2  
総主

先生  
基礎  
由 A A1  
総主

先生  
基礎  
由 A2  
総主

## 2020年度 教養学部前期課程事務手続き等日程

\* 日程を変更する場合UTAS・掲示板等で発表しますので、最新情報を必ず確認するようにしてください。

### 【1年生】

|       |                     |                      |  |
|-------|---------------------|----------------------|--|
| 2020年 | 3月26日(木) ~ 30日(月)   | 27日(金) ~ 31日(火)      | 新入生入学諸手続・Sセメスター時間割配付<br>新入生学部ガイダンス   |
|       | 4月6日(月) ~ 22日(水)    | 5月1日(金) ~ 24日(金)     | Sセメスター/S1ターム要履修許可科目登録<br>Sセメスター/S1・S2ターム履修科目登録   |
|       | 28日(火) ~ 6月3日(水)    | 5月1日(金) ~ 16日(火)     | Sセメスター/S1・S2ターム履修科目確認・訂正期間<br>S2ターム要履修許可科目登録   |
|       | 3日(水) ~ 11日(木)      | 9日(火) ~ 16日(火)       | 「数理科学基礎」受験資格A追試験願受付 [オンライン]<br>S2ターム履修科目確認・訂正期間  |
|       | 7月6日(月) ~ 6日(月)     | 7日(火) ~ 7日(火)        | S1ターム (「数理科学基礎」および「同演習」をのぞく) 成績発表<br>S1ターム (「数理科学基礎」および「同演習」をのぞく) 成績確認・成績評価の確認願受付  |
|       | 8月3日(月) ~ 9月10日(木)  | 7日(金) ~ 11日(金)       | Sセメスター/S2ターム受験資格A追試験願受付 [オンライン]<br>Sセメスター成績/S2ターム成績/S1ターム「数理科学基礎」(追試験を含む) および「同演習」成績発表<br>Sセメスター成績/S2ターム成績/S1ターム「数理科学基礎」(追試験を含む) および「同演習」成績確認・成績評価の確認願受付 [オンライン] |
|       | 10日(木) ~ 17日(木)     | 14日(月) ~ 17日(木)      | Sセメスター/S2ターム受験資格C追試験願登録<br>Aセメスター時間割配付   |
|       | 25日(金) ~ 10月7日(水)   | 10月15日(木) ~ 9日(金)    | Aセメスター/A1ターム要履修許可科目登録<br>Aセメスター/A1・A2ターム (Wターム) 履修科目登録   |
|       | 12日(月) ~ 23日(金)     | 15日(木) ~ 26日(月)      | Aセメスター/A1・A2ターム (Wターム) 履修科目確認・訂正期間<br>Sセメスター/S2ターム追試験成績確認・成績評価の確認願受付 [窓口]  |
|       | 11月19日(木) ~ 27日(金)  | 12月8日(火) ~ 12月11日(金) | A2ターム他クラス聴講・要履修許可科目登録<br>進学選択各学部ガイダンス  |
|       | 12月2日(水) ~ 1月28日(木) | 8日(火) ~ 2月5日(金)      | A2ターム (Wターム) 履修科目確認・訂正期間<br>Aセメスター/A1・A2ターム受験資格A追試験願受付 [窓口]  |
| 2021年 | 3月11日(木) ~ 11日(木)   | 12日(金) ~ 17日(水)      | Aセメスター/A1・A2ターム成績発表<br>Aセメスター/A1・A2ターム成績確認・成績評価の確認願受付<br>自主留年届受付 [窓口]  |

### 【2年生】

|       |                      |                    |   |
|-------|----------------------|--------------------|---|
| 2020年 | 3月27日(金) ~ 4月2日(木)   | 6日(月) ~ 17日(金)     | Sセメスター時間割配付<br>Aセメスター/A1・A2ターム受験資格C追試験願登録   |
|       | 6日(月) ~ 17日(金)       | 5月1日(金) ~ 21日(火)   | Sセメスター/S1ターム他クラス聴講・要履修許可科目登録<br>Sセメスター/S1・S2ターム履修科目登録   |
|       | 28日(火) ~ 6月3日(水)     | 5月1日(金) ~ 9日(火)    | Sセメスター/S1・S2ターム履修科目確認・訂正期間<br>「物性化学」受験資格A追試験願受付 [オンライン]   |
|       | 3日(水) ~ 11日(木)       | 16日(火) ~ 16日(火)    | S2ターム他クラス聴講・要履修許可科目登録<br>S2ターム履修科目確認・訂正期間   |
|       | 6月25日(木) ~ 25日(木)    | 26日(金) ~ 26日(金)    | S1ターム成績発表<br>Aセメスター/A1・A2ターム追試験成績発表<br>S1ターム成績確認・成績評価の確認願受付   |
|       | 25日(木) ~ 25日(木)      | 26日(金) ~ 29日(月)    | Aセメスター/A1・A2ターム追試験成績確認・成績評価の確認願受付 [オンライン]<br>「物性化学」「生命科学 (理一生対象)」受験資格C追試験願登録  |
|       | 8月3日(月) ~ 21日(金)     | 7日(金) ~ 24日(月)     | Sセメスター/S2ターム受験資格A追試験願受付 [窓口]<br>Sセメスター/S2ターム成績発表<br>Sセメスター/S2ターム成績確認・成績評価の確認願受付   |
|       | 21日(金) ~ 21日(金)      | 24日(月) ~ 24日(月)    | S1ターム追試験成績確認・成績評価の確認願受付 [オンライン]   |
|       | 9月10日(木) ~ 17日(木)    | 14日(月) ~ 10月15日(木) | Sセメスター/S2ターム受験資格C追試験願登録<br>Aセメスター時間割配付<br>Aセメスター/A1ターム他クラス聴講・補修願・要履修許可科目登録  |
|       | 25日(金) ~ 10月2日(金)    | 6日(火) ~ 12日(月)     | Aセメスター/A1・A2ターム (Wターム) 履修科目登録<br>Aセメスター/A1・A2ターム (Wターム) 履修科目確認・訂正期間   |
|       | 12月2日(水) ~ 11月19日(木) | 8日(火) ~ 12月8日(火)   | Sセメスター/S2ターム追試験成績確認・成績評価の確認願受付 [窓口]<br>A2ターム他クラス聴講・要履修許可科目登録  |
|       | 12月2日(水) ~ 3月11日(木)  | 2月5日(金) ~ 12日(金)   | A2ターム (Wターム) 履修科目確認・訂正期間<br>Aセメスター/A1・A2ターム受験資格A追試験願受付 [窓口]<br>進学者発表<br>Aセメスター/A1・A2ターム成績発表<br>Aセメスター/A1・A2ターム成績確認・成績評価の確認願受付 |

### 【2年生進学選択関係】

|       |                     |                    |   |
|-------|---------------------|--------------------|---|
| 2020年 | 4月 (中旬)             |                    | 進学選択の手引き配付  |
|       | 4月22日(水) ~ 6月29日(月) | 5月29日(金) ~ 7月1日(水) | 進学選択各学部ガイダンス<br>第一段階定数発表<br>第一段階進学志望・不志望登録                    |
|       | 29日(月) ~ 7月10日(金)   |                    | 第一段階進学志望集計表発表   |
|       | 7月10日(金) ~ 8月11日(火) | 9月3日(木) 12:00      | 第二段階進学志望登録 (第一段階で内定しなかった者)<br>進学選択が可能となる条件を満たしている者/満たしていない者発表 |
|       | 21日(金) ~ 21日(金)     | 24日(月)             | 進学処置願登録 (2014年度以前入学者のみ)                                       |
|       | 21日(金) ~ 31日(月)     | 26日(水) 12:00       | 第一段階進学志望登録変更<br>第一段階進学選択内定者発表                                 |
|       | 31日(月) ~ 9月16日(水)   |                    | 第二段階定数発表<br>第二段階進学選択内定者発表                                     |
|       | 16日(水) ~ 16日(水)     | 17日(木) 12:00       | 第三段階定数発表 (第三段階対象者のみ)<br>第三段階進学志望登録 (第二段階までで内定しなかった者)          |
|       | 24日(木) ~ 24日(木)     |                    | 第三段階進学選択内定者発表<br>各学部進学内定者ガイダンス                                |
| 2021年 | 1月5日(火) ~           | 14日(木)             | 進学内定辞退届受付 [窓口]  |

